

# उत्तर प्रदेश में शिक्षा ग्रहण में सहभागिता एवं उस पर व्यय

(जुलाई 2007—जून 2008)

राष्ट्रीय प्रतिदर्श सर्वेक्षण 64वीं आवृत्ति  
अनुसूची 25.2 पर आधारित



अर्थ एवं संख्या प्रभाग  
राज्य नियोजन संस्थान  
उत्तर प्रदेश।

## विषय सूची

अध्याय	विषय	पृष्ठ संख्या
	मुख्य परिणाम	H-1
प्रथम	भूमिका, विषय व्याप्ति, सर्वेक्षण—अवधि, प्रतिदर्श अभिकल्प एवं चयन अवधारणा	2 to 10
द्वितीय	संगणन विधि	11 to 14
तृतीय	सर्वेक्षण के निष्कर्ष	15 to 29
चतुर्थ	केन्द्रीय एवं राज्य प्रतिदर्श के आँकड़ों का तुलनात्मक विवरण	30 to 31
परिशिष्ट	विषय	पृष्ठ संख्या
एक	साँख्यिकीय सारिणीयों की सूची	32 to 33
दो	साँख्यिकीय सारिणीयाँ	T-1 to T-159
तीन	सर्वेक्षण हेतु प्रयोग की गयी अनुसूची	S-1 to S-8

## प्राक्कथन

राष्ट्रीय प्रतिदर्श सर्वेक्षण संगठन, भारत सरकार से समन्वय रखते हुए अर्थ एवं संख्या प्रभाग, राज्य नियोजन संस्थान, उत्तर प्रदेश द्वारा समतुल्य प्रतिदर्श आधार पर विभिन्न सामाजार्थिक विशयों पर प्रतिवर्ष आवृत्तियों के रूप में आँकड़ों का एकत्रीकरण किया जाता है। रा.प्र.स. की आवृत्तियों की श्रंखला के क्रम में 64वीं आवृत्ति (जुलाई 2007 से जून 2008) में रोजगार और बेरोजगारी तथा प्रव्रजन, शिक्षा ग्रहण में सहभागिता और उस पर व्यय एवं पारिवारिक उपभोक्ता व्यय, नामक विशय, आँकड़े एकत्रित करने हेतु चिन्हित थे।

प्रस्तुत रिपोर्ट "उत्तर प्रदेश में शिक्षा ग्रहण में सहभागिता एवं उस पर व्यय" विशय पर एकत्रित आँकड़ों के आधार पर तैयार की गयी है। जिसके अन्तर्गत उत्तर प्रदेश में शिक्षा ग्रहण में सहभागिता एवं उस पर होने वाले व्यय पर व्यापक रूप से प्रकाश डाला गया है। आशा है कि प्रस्तुत रिपोर्ट उक्त विशयक आँकड़ों में अभिरुचि रखने वाले विभिन्न सरकारी/गैर-सरकारी संगठनों तथा शोधकर्ताओं की आवश्यकताओं की पूर्ति में उपयोगी सिद्ध होगी।

मैं उन सभी व्यक्तियों के प्रति आभार व्यक्त करता हूँ जिन्होंने इस सर्वेक्षण हेतु सूचना देने में महत्वपूर्ण सहयोग प्रदान किया जिसके फलस्वरूप ही प्रभाग के जनपद स्तरीय अधिकारियों एवं कर्मचारियों के सहयोग एवं अथक परिश्रम से उक्त आँकड़े एकत्रित किये जा सके। उक्त रिपोर्ट के सफल प्रकाशन में आँकड़ों के विधायन के लिए जनपद स्तर पर आँकड़ों की कम्प्यूटर पर फीडिंग एवं वेलिडेशन का कार्य करने वाले सहायकों, मुख्यालय पर समस्त सत्तर जनपदों से प्राप्त आँकड़ों का समन्वय कर सारिणीयन का कार्य करने में लगे श्री संजीव कुमार गुप्ता, कु0 पूनम सिंह, सहायक अर्थ एवं संख्याधिकारी, तथा कु0 प्रीति पाल, अर्थ एवं संख्या निरीक्षक का योगदान सराहनीय रहा।

सारिणीयनोपरान्त श्री शिव चरन सिंह, संयुक्त निदेशक के कुशल नेतृत्व, निरन्तर अनुश्रवण एवं प्रभावपूर्ण निर्देशन में श्री राजेश कुमार धूसिया, उप निदेशक (कं0), श्री श्रवण कुमार पाण्डेय एवं श्री सूर्य प्रकाश, सहायक अर्थ एवं संख्याधिकारी द्वारा रिपोर्ट आलेखन का कार्य व्यवस्थित ढंग से सम्पन्न किया गया। मैं इन सभी अधिकारियों/सहायकों का आभारी हूँ जिनके अथक परिश्रम से प्रस्तुत रिपोर्ट का प्रकाशन सम्भव हो सका।

(अजय दीप सिंह)

आर्थिक बोध एवं संख्या निदेशक।

## मुख्य परिणाम

यह रिपोर्ट जुलाई 2007 से जून 2008 के दौरान उत्तर प्रदेश में “शिक्षा ग्रहण में सहभागिता एवं उस पर व्यय” पर राष्ट्रीय प्रतिदर्श सर्वेक्षण की 64वीं आवृत्ति में किये गये सर्वेक्षण पर आधारित है। यह सर्वेक्षण 901 ग्रामों एवं 359 नगरीय खण्डों में किया गया, जिसमें कुल 10079 प्रतिदर्श परिवार (7208 ग्रामीण क्षेत्र में तथा 2871 नगरीय क्षेत्र में), चयनित थे, सर्वेक्षण से प्राप्त अनुमानों को 01 जनवरी 2008 पर सन्दर्भित माना जा सकता है। प्रतिदर्श परिवारों से प्राप्त आँकड़ों के विश्लेषण करने पर प्रदेश में शिक्षा में सहभागिता एवं उस पर व्यय के मुख्य परिणाम निम्नवत रहे—

1. राज्य में वर्ष जुलाई 2007—जून 2008 (सर्वेक्षण अवधि)के दौरान कुल जनसंख्या 1709 लाख अनुमानित हुई। जिसमें से 855 लाख व्यक्ति 5 से 29 वर्ष आयु वर्ग के थे।
2. राज्य में अनुमानित साक्षरता की दर 64.5 प्रतिशत रही। जो ग्रामीण क्षेत्र में 61.5 प्रतिशत एवं शहरी क्षेत्र में 76.8 प्रतिशत अनुमानित हुई।
3. राज्य में 5 से 29 वर्ष आयु वर्ग के नियमित शिक्षा ग्रहण कर रहे व्यक्तियों की कुल जनसंख्या 473 लाख अनुमानित हुई जो कि इस आयु वर्ग के कुल जनसंख्या का 55.3 प्रतिशत थी।
4. सन्दर्भित अवधि के दौरान 5 से 29 वर्ष आयु वर्ग के अध्ययनरत् व्यक्तियों में से 58.1 प्रतिशत प्राइमरी में, 20.2 प्रतिशत मिडिल में, 15.8 प्रतिशत माध्यमिक/उच्चतर माध्यमिक में एवं 6.0 प्रतिशत उच्च शिक्षा में अध्ययनरत पाये गये।
5. राज्य में 5 से 29 वर्ष आयु वर्ग के व्यक्तियों में शिक्षा का स्तर 16.2 प्रतिशत प्राइमरी स्तर से नीचे, 13.2 प्रतिशत प्राइमरी पास, 11.0 प्रतिशत मिडिल पास, 10.9 प्रतिशत माध्यमिक/उच्चतर माध्यमिक पास एवं 4.5 प्रतिशत उच्च शिक्षा ग्रहण किये पाये गये।
6. राज्य के विभिन्न शिक्षण संस्थानों में 5 से 29 वर्ष आयु वर्ग के अध्ययनरत् छात्रों में से, 55.7 प्रतिशत सरकारी, 3.8 प्रतिशत स्थानीय निकाय, 17.9 प्रतिशत प्राइवेट (सहायता प्राप्त), 22.2 प्रतिशत प्राइवेट (गैर-सहायता प्राप्त) एवं 0.5 प्रतिशत अन्य में अध्ययनरत पाये गये।
7. राज्य में 5 से 29 वर्ष आयु वर्ग के निः शुल्क शिक्षा प्राप्त करने वाले अध्ययनरत् छात्रों में से 45.7 प्रतिशत प्राइमरी, 28.0 प्रतिशत मिडिल, 10.3 प्रतिशत माध्यमिक/ उच्चतर माध्यमिक एवं 4.3 प्रतिशत उच्च शिक्षा में अध्ययनरत अनुमानित हुए।
8. राज्य में 5 से 29 वर्ष आयु वर्ग के व्यक्तियों के मध्य शिक्षण पर प्रति व्यक्ति औसत निजी व्यय (वार्षिक) रु0 998 प्राइमरी में, रु0 1715 मिडिल में, रु0 3553 माध्यमिक/उच्चतर माध्यमिक में एवं रु0 5351 उच्च शिक्षा में रहा।
9. राज्य में विभिन्न आयु वर्ग में कभी भी नामांकित रहे व्यक्तियों द्वारा किन्हीं कारणवश पढ़ाई को बीच में ही छोड़ दिया गया (ड्रॉप आउट) का प्रतिशत निम्नवत रहा—

आयु वर्ग (वर्ष)	ड्रॉप आउट का प्रतिशत
5—9	10.46
10—14	10.08
15—24	54.12
25—29	25.34

## प्रथम—अध्याय

### भूमिका, विषय व्याप्ति, सर्वेक्षण अवधि, प्रतिदर्श अभिकल्प, चयन अवधारणा

#### 1.0 भूमिका एवं विषय व्याप्ति:

राष्ट्रीय प्रतिदर्श सर्वेक्षण संगठन द्वारा शिक्षा ग्रहण में सहभागिता एवं उस पर व्यय की स्थिति जानने के लिए सम्पूर्ण भारतवर्ष में जुलाई 2007 से जून 2008 के मध्य राष्ट्रीय प्रतिदर्श सर्वेक्षण की 64वीं आवृत्ति में अनुसूची 25.2 के माध्यम से सर्वेक्षण कराया गया। केन्द्र के समतुल्य प्रतिदर्श के आधार पर अर्थ एवं संख्या प्रभाग, राज्य नियोजन संस्थान, उत्तर प्रदेश, द्वारा उक्त अनुसूची से सम्बन्धित सम्पूर्ण उत्तर प्रदेश में सर्वेक्षण कराया गया। इस सर्वेक्षण में प्रदेश के समस्त ग्रामीण एवं नगरीय क्षेत्र के प्रतिदर्श परिवारों का चयन कर परिशिष्ट-3 पर प्रस्तुत अनुसूची 25.2 में विस्तृत आँकड़े एकत्र किए गए जिनका विश्लेषण कर प्रस्तुत रिपोर्ट तैयार की गई।

इससे पूर्व में राष्ट्रीय प्रतिदर्श सर्वेक्षण की 52वीं आवृत्ति (जुलाई 1995 से जून 1996 के मध्य) एवं राष्ट्रीय प्रतिदर्श सर्वेक्षण की 47वीं आवृत्ति (जुलाई – दिसम्बर 1991) के मध्य “शिक्षा” विषय के अन्तर्गत व्यापक जानकारी एकत्रित की गई थी।

#### 1.1. सर्वेक्षण अवधि एवं कार्यक्रम :

रा.प्र.स. 64वीं आवृत्ति की सर्वेक्षण अवधि 1 जुलाई 2007 से 30 जून 2008 निर्धारित थी। सर्वेक्षण के कार्य प्रभार को उक्त निर्धारित अवधि में समान रूप से वितरित करने के लिए तीन-तीन माह की 4 उपावृत्तियों में निम्नानुसार विभक्त किया गया –

उपावृत्ति	अवधि
प्रथम	जुलाई–सितम्बर 2007
द्वितीय	अक्टूबर–दिसम्बर 2007
तृतीय	जनवरी–मार्च 2008
चतुर्थ	अप्रैल–जून 2008

#### 1.2. प्रतिदर्श अभिकल्प एवं ढाँचा:

64वीं आवृत्ति के सर्वेक्षण हेतु स्तृतीकृत बहुचरणी अभिकल्प अपनाया गया है जिसमें जनगणना 2001 के अनुसार ग्रामों की सूची का उपयोग ग्रामीण क्षेत्र के लिए, ढाँचे के रूप में और नगरीय क्षेत्र में नवीनतम नगरीय ढाँचा सर्वेक्षण खण्डों (Latest urban frame sample blocks- UFS blocks) का उपयोग ढाँचे के रूप में किया गया। उपर्युक्त ढाँचे के अनुसार प्रथम चरण इकाइयों (FSU) के रूप में ग्रामीण क्षेत्र के अंतर्गत जनगणना 2001 के अनुसार ग्राम व नगरीय क्षेत्र के अंतर्गत नगरीय ढाँचा सर्वेक्षण खण्डों (UFS) का चयन किया गया। ग्रामीण व नगरीय दोनों क्षेत्रों में, अन्तिम चरण इकाइयों (USU) परिवार थे। खेड़ा समूह/उप-खण्डों का गठन बड़े ग्रामों/नगरीय खण्डों में किया गया।

#### 1.3 स्तृतीकरण (Stratification):

राज्य के प्रत्येक जनपद में दो निम्न आधारभूत स्तर बनाये गये थे—

- (1) ग्रामीण स्तृत, जिसमें जनपद के सभी ग्रामीण क्षेत्र समाविष्ट थे और

(2) नगरीय स्तृत, जिसमें जनपद के सभी नगरीय क्षेत्र समाविष्ट थे। तथापि, प्रत्येक जनपद में जहाँ जनगणना 2001 के अनुसार ऐसे नगर जिनकी जनसंख्या 10 लाख या अधिक थी उनका एक अलग स्तृत (stratum) बनाया गया तथा शेष नगरीय क्षेत्र को समाविष्ट करते हुए एक अन्य स्तृत बनाया गया।

### 1.3.1 उप-स्तृतीकरण

#### 1.3.1.1 ग्रामीण क्षेत्र :

यदि ग्रामीण स्तृत के अन्तर्गत प्रतिदर्श आकार “R” है तो बनाए जाने वाले उप-स्तृतों (sub-stratum) की संख्या “ $R/4$ ” होगी। ढाँचानुसार जो गाँव जिले की परिधि के भीतर थे, उन्हें उनकी जनसंख्या के आरोही क्रमवार लगाया गया। तत्पश्चात् उपस्तृत 1 से  $R/4$  में इस तरह बाँटा गया कि हर उपस्तृत में आरोही क्रमवार ढाँचानुसार ग्रामों का समूह एवं बराबर जनसंख्या वाले गाँव आ जाएँ।

#### 1.3.1.2 नगरीय क्षेत्र :

यदि नगरीय स्तृत के अन्तर्गत प्रतिदर्श आकार “U” है तो बनाए जाने वाले उप-स्तृतों (sub-stratum) की संख्या “ $U/4$ ” होगी। दस लाख की जनसंख्या से अधिक एवं गैर-नगरीय ढाँचा सर्वेक्षण खण्डों को छोड़कर सभी नगर जो कि जिले की परिधि के भीतर थे, उन्हें उनकी जनसंख्या के आरोही क्रमवार लगाया गया। अगले प्रत्येक नगर के नगरीय ढाँचा सर्वेक्षण खण्डों को चौथी इकाई संख्या X खण्ड संख्या के आधार पर आरोही क्रम में लगाया गया। तत्पश्चात् उपस्तृत 1 से  $U/4$  में इस तरह बाँटा गया कि हर उपस्तृत में बराबर जनसंख्या वाले प्रथम चरण इकाईयाँ आ जाएँ।

10 लाख से अधिक की जनसंख्या वाले नगरों में नगरीय खण्डों को चौथी इकाई संख्या X खण्ड संख्या के आधार पर आरोही क्रम में लगाकर उपस्तृत 1 से  $U/4$  में इस तरह बाँटा गया कि हर उपस्तृत में बराबर संख्या वाले खण्ड आ जाएँ।

इसके अतिरिक्त गैर-नगरीय ढाँचा सर्वेक्षण नगर, यदि किसी जिले में न्यूनतम संख्या से अधिक पाई गई तो ऐसी दशा में उस जिले में एक अलग स्तृत बनाया गया। इस तरह नगरीय एवं गैर-नगरीय ढाँचा सर्वेक्षण नगरों में उप-स्तृतीकरण नहीं होगा।

### 1.4 प्रथम चरण इकाईयों का चयन:

जिले की ग्रामीण क्षेत्र के प्रत्येक उप-स्तृत से 4 प्रथम चरण इकाईयों का चयन ‘जनगणना 2001 की जनसंख्या’ के अनुसार PPSWR द्वारा किया गया। जबकि नगरीय क्षेत्र के प्रत्येक उप-स्तृत से 4 प्रथम चरण इकाईयों का चयन प्रतिस्थापन बगैर सरल यादृच्छिक प्रतिचयन (SRSWOR) द्वारा नगरीय ढाँचा सर्वेक्षण खण्डों (UFS towns)के लिए एवं PPSWR द्वारा गैर-नगरीय ढाँचा सर्वेक्षण खण्डों (Non-UFS towns)के लिए ‘जनगणना 2001 की जनसंख्या के आधार पर किया गया। प्रत्येक उप-स्तृत के भीतर, ग्रामीण एवं नगरीय क्षेत्र दोनों में दो स्वतंत्र उप-प्रतिदर्श के रूप में प्रतिदर्श निकाले गये।

### 1.5 कुल प्रतिदर्शों का आवंटन एवं आकार (प्रथम चरण इकाईयों):

राज्य में सर्वेक्षण हेतु कुल 1260 प्रतिदर्श प्रथम चरण इकाईयों चयनित की गयी थी। ग्रामीण तथा नगरीय क्षेत्र में उनका आवंटन जनगणना 2001 की जनसंख्या के अनुपात में ग्रामीण क्षेत्र पर 1.5 भार (weight) देते हुए किया गया। यद्यपि यह ध्यान रखा गया कि

किसी भी दशा में नगरीय प्रतिदर्श आकार, ग्रामीण प्रतिदर्श आकार से ज्यादा न हो एवं ग्रामीण एवं नगरीय क्षेत्र में न्यूनतम 8 प्रथम चरण इकाइयाँ आवंटित की गई एवं प्रत्येक दशा में प्रत्येक स्तृत को कम से कम 4 प्रथम चरण इकाइयाँ आवंटित हो। इस प्रकार ग्रामीण क्षेत्र में 901 इकाइयाँ तथा नगरीय क्षेत्र में 359 इकाइयाँ चयनित हुईं।

राज्य स्तर पर ग्रामीण क्षेत्र में 901 एवं नगरीय क्षेत्र में 359, कुल 1260 प्रथम चरण इकाइयों का निर्धारण किया गया।

राज्य में कुल 10079 प्रतिदर्श परिवारों से आंकड़े एकत्र किये गये जिसमें से 7208 प्रतिदर्श परिवार ग्रामीण क्षेत्र में तथा 2871 प्रतिदर्श परिवार नगरीय क्षेत्र में थे।

## 1.6 खेड़ा समूहों/उप-खण्डों/परिवारों का चयन:

### 1.6.1 प्रथम चरण इकाइयों की सीमाओं की पहचान:

प्रतिदर्श सूची में दिये गये विवरणों के अनुरूप प्रतिदर्श प्रथम चरण इकाई की सीमाओं को सुनिश्चित करते हुए नगरीय प्रतिदर्शों के लिए, प्रत्येक नगरीय ढाँचा सर्वेक्षण खण्ड की सीमाओं की पहचान प्रतिदर्श सूची में विनिर्दिष्ट ढाँचा संकेत के अनुरूपी मानचित्र के आधार पर की गयी। तथापि नये घोषित नगर और जनगणना 2001 में अपवृत्तियों के लिए, जिनके लिए नगरीय ढाँचा सर्वेक्षण अब तक नहीं हुआ था, पूरे नगर की सीमाओं पर विचार किया गया।

### 1.6.2 खेड़ा समूह/उप-खण्ड/गठन का मापदंड:

प्रथम चरण इकाई की पहचान के बाद, यदि चयनित प्रथम चरण इकाई की जनसंख्या 1200 या उससे अधिक पायी जाती है, तो उसे ग्रामीण क्षेत्र में ‘खेड़ा-समूहों’ और नगरीय क्षेत्र में ‘उप-खंडों’ की उपयुक्त संख्या (जैसे D) से निम्नानुसार निर्धारित की गयी—

प्रतिदर्श प्र.च.इ. की लगभग वर्तमान जनसंख्या	गठित किये गये खेड़ा-समूह/उप-खण्डों की संख्या
1200 से कम	1
1200 से 1799	3
1800 से 2399	4
2400 से 2999	5
3000 से 3599	6
.....इसी प्रकार आगे	

### 1.6.3 खेड़ा समूह/उप-खण्डों का गठन और चयन:

यदि प्रतिदर्श प्रथम चरण इकाई में खेड़ा-समूहों/उप-खण्डों का गठन किया जाना था, तो ऐसे मामलों में न्यूनाधिक बराबर जनसंख्या करते हुए गठित किये जाने वाले खेड़ा-समूह/उप-खण्ड भौतिक सीमा चिन्हों द्वारा स्पष्टतः पहचानने योग्य बनाये गये।

एक बड़ी प्रथम चरण इकाई जहाँ खेड़ा समूह/उपखण्ड गठित किये गये थे, में से दो खेड़ा समूह/उप-खण्ड प्रतिस्थापन बगैर सरल यादृच्छिक प्रतिचयन (SRSWOR) द्वारा चुने गये। परिवारों का सूचीकरण एवं चयन दो चुने गए खेड़ा-समूहों/उप-खण्डों में

स्वतंत्र रूप से किया गया, जिन्हें प्रतिदर्श खेड़ा-समूह/उप-खण्ड 1 और 2 से वर्णित किया गया। बिना खेड़ा-समूह/उप-खण्ड गठन वाली प्रथम चरण इकाई में खेड़ा-समूह/उप-खण्ड संख्या 1 माना गया।

#### 1.6.4 परिवारों का सूचीकरण:

खेड़ा-समूह/उप-खण्ड अर्थात् सूचीकरण के लिए विचारयोग्य क्षेत्रों के निर्धारण के पश्चात् अगला चरण सभी परिवारों का सूचीकरण करना था। प्रतिदर्श खेड़ा-समूह/उप-खण्ड संख्या 1 वाले खेड़ा-समूह/उप-खण्ड को पहले सूचीबद्ध किया गया और खेड़ा-समूह/उप-खण्ड संख्या 2 वाले खेड़ा-समूह/उप-खण्ड को उसके बाद।

#### 1.7 द्वितीय चरण स्तरों का गठन एवं परिवारों का आवंटन:

अनुसूची 25.2 के लिए सूचीबद्ध) ifjokj bl izdkj Lrjhd`r fd;s x;s&

द्वितीय चरण स्तर-1	परिवार जिनका 5-29 वर्ष की आयु का कोई सदस्य प्राथमिक या ऊपर के स्तर पर नामांकित किया गया
द्वितीय चरण स्तर-2	अन्य परिवार

द्वितीय चरण स्तर	एक प्रतिदर्श प्र0च0इ0 में द्वि0च0स्त0 की बनावट	सर्वेक्षण हेतु निर्धारित परिवारों की संख्या	
		बगैर खे0स0/उ0स0 गठन वाली प्र0च0इ0	खे0स0/उ0स0 गठन वाली प्र0च0इ0 (प्रत्येक खे0स0/उ0स0 के लिये)
द्वितीय चरण स्तर-1	परिवार जिनका 5-29 वर्ष की आयु का कोई सदस्य प्राथमिक या ऊपर के स्तर पर नामांकित किया गया है	4	2
द्वितीय चरण स्तर-2	अन्य परिवार	4	2

#### 1.8 संकल्पनाएँ एवं परिभाषाएँ:

उत्तर प्रदेश में “शिक्षा ग्रहण में सहभागिता एवं उस पर व्यय (जुलाई 2007– जून 2008)” विषय पर आंकड़े एकत्रित करने हेतु प्रयुक्त अनुसूची 25.2 में अधिकांश मदों से सम्बन्धित परिभाषाएँ स्वतः स्पष्ट हैं। प्रत्येक मद के लिए प्रयुक्त किये गये संकेतांकों का विवरण अनुसूची में दिया गया है। कुछ प्रमुख परिभाषाओं का विवरण निम्नवत् है—

##### 1.8.1 शिक्षा:

सामान्य तौर पर शिक्षा का तात्पर्य सीखने की एक प्रक्रिया, जैसे स्वयं-अध्ययन, औपचारिक या अनौपचारिक शिक्षण संस्थानों आदि में उपस्थिति द्वारा व्यक्ति के ज्ञान, कौशल या चरित्र में विकास से है। अधिकांश देशों में, सरकार शैक्षणिक अवसंरचना के



निर्माण और उसे चलाने के लिए एक भारी राशि खर्च करती है। तथापि, उन सुविधाओं को प्राप्त करने के लिए, एक व्यक्ति को शिक्षा शुल्क, परीक्षा शुल्क, लेखन-सामग्री, किताब आदि के लिए प्रभार के रूप में कुछ व्यय भी करना पड़ता है। यद्यपि सरकारों द्वारा किये गये व्यय से सम्बन्धित सूचना बजट दस्तावेजों में उपलब्ध हो जाती है, पर व्यक्तियों द्वारा किये गये व्यय के आंकड़े विशिष्टीकृत सर्वेक्षणों से एकत्र किये जाते हैं। इस दौर में अनुसूची 25.2 पर पूछताछ का मुख्य उद्देश्य निम्नलिखित बिन्दुओं पर सूचना एकत्र करना था:-

- (क) 5-29 वर्ष की आयु वाले व्यक्तियों की शिक्षा में भागीदारी,
- (ख) शिक्षा पर किया गया निजी व्यय और
- (ग) शैक्षिक अपव्यय के विस्तार की जांच एवं इसके कारण।

इस सर्वेक्षण के उद्देश्य के लिये ‘शिक्षा’ के अधीन केवल निम्नलिखित संस्थाओं और पाठ्यक्रमों को सम्मिलित किया गया-

1. स्कूली शिक्षा के मामले के अनुसार कक्षा I से X या XII से आरम्भ होने वाली शिक्षा गारंटी योजना के अधीन आने वाली शिक्षा शामिल है, इसके लिए शैक्षिक संस्थान की मान्यता की स्थिति पर विचार नहीं किया गया।

2. प्रमाणपत्र/डिप्लोमा/डिग्री आदि का पथप्रदर्शन करने वाली उच्चतर माध्यमिक/पूर्व विश्वविद्यालयी शिक्षा। इसमें अमान्यता प्राप्त संस्थानों में नामांकन भी शामिल है, जिनमें नियमित कक्षाएं होती हैं और जो मान्यता प्राप्त स्कूलों या कालेजों के समान पाठ्यक्रम तथा शिक्षा प्रदान करते हैं और जो विद्यार्थियों को सार्वजनिक परीक्षाओं में निजी या बाहरी उम्मीदवार के रूप में बैठाते हैं।

3. सामान्य विश्वविद्यालयी शिक्षा, चाहे पूर्णकालिक हो या अंशकालिक, जो प्रमाणपत्र/डिप्लोमा/डिग्री आदि तक ले जाती है। वे विश्वविद्यालय, जो विश्वविद्यालय अनुदान आयोग से मान्यता प्राप्त नहीं है, को शामिल नहीं किया गया।

4. उन विश्वविद्यालयों, मान्य (deemed) विश्वविद्यालयों या संस्थानों द्वारा संचालित पत्राचार पाठ्यक्रम, जो सक्षम प्राधिकारियों द्वारा नियमित प्रमाणपत्र/डिप्लोमा/डिग्री देने के लिये प्राधिकृत हैं।

5. मान्यता प्राप्त मुक्त विश्वविद्यालय/स्कूल द्वारा संचालित और प्रमाणपत्र/डिप्लोमा/डिग्री आदि दिलाने वाली उच्चतर माध्यमिक/पूर्व विश्वविद्यालय/पूर्व-स्नातक/स्नातकोत्तर/व्यावसायिक/तकनीकी शिक्षा।

6. विश्वविद्यालयों, मान्य विश्वविद्यालयों या संस्थानों जैसे राष्ट्रीय फैशन प्रौद्योगिकी संस्था, राष्ट्रीय नाट्य स्कूल, सत्यजीत राय फिल्म और टेलीविजन संस्था, लोक नायक जय प्रकाश नारायण राष्ट्रीय अपराध-विज्ञान और फॉरेंसिक विज्ञान संस्था आदि या अखिल भारतीय तकनीकी शिक्षा परिषद, भारतीय आयुर्विज्ञान परिषद आदि जैसे सक्षम प्राधिकारियों द्वारा प्राधिकृत संस्थान।

7. इंस्टिट्यूट ऑफ चार्टर्ड एकाउंटेंट्स ऑफ इंडिया, इंस्टिट्यूट ऑफ कॉस्ट एण्ड वर्कर्स एकाउंटेंट्स ऑफ इंडिया, इंस्टिट्यूट ऑफ कंपनी सेक्रेटरीज ऑफ इंडिया, ऐक्चुअरियल सोसाइटी ऑफ इंडिया आदि जैसी संस्थाओं द्वारा संचालित व्यावसायिक पाठ्यक्रम।

8. सक्षम प्राधिकारियों द्वारा प्राधिकृत औद्योगिक प्रशिक्षण संस्था (ITI), राष्ट्रीय व्यावसायिक प्रशिक्षण संस्था, क्षेत्रीय व्यावसायिक प्रशिक्षण संस्था, आदि द्वारा संचालित तीन महीने या अधिक की अवधि वाले सभी प्रकार के व्यावसायिक पाठ्यक्रम।

9. प्राथमिक और ऊपर के स्तर के सभी पाठ्यक्रम, चाहे वे मान्यता प्राप्त हो या नहीं, जो मान्यता प्राप्त शैक्षिक संस्थानों द्वारा चलाये जाते हैं और जो ऊपर वर्णित कोटियों में नहीं आते हैं।

**निम्नलिखित पाठ्यक्रमों को विशेषकर छोड़ दिया गया :**

- व्यक्तियों द्वारा उनके घरों में या अमान्यता प्राप्त/असम्ब) संस्थानों द्वारा चलाये जाने वाले कला, संगीत और इसी प्रकार के पाठ्यक्रम,
- निजी शिक्षकों द्वारा ली जाने वाली कक्षाएँ,
- नर्सरी/किंडरगार्टन/प्रीपरेटरी स्तरों में शिक्षा, उनकी नामांकन-स्थिति और छोड़ देने/जारी न रखने की स्थितियों को छोड़कर,
- सरकार या अन्य एजेंसियों द्वारा विभिन्न कार्यक्रमों द्वारा कार्यान्वित की जाने वाली अनौपचारिक शिक्षा प्रणाली, उनकी नामांकन स्थिति और छोड़ देने/जारी न रखने की स्थितियों को छोड़कर।

### **1.8.2 शिक्षा स्तर:**

यह शिक्षा प्राप्त करने के लिए विभिन्न चरणों को संदर्भित करता है। यह वह उच्चतम स्तर है जिसे एक व्यक्ति ने सफलतापूर्वक पूरा किया है। ये स्तर हैं : (पढ़े-लिखे ना होना-01, स्कूली शिक्षा के बगैर पढ़ा-लिखा होना-02, बिना औपचारिक शिक्षा प्राप्त किए साक्षर: एन0एफ0इ0सी0/ए0आई0ई0पी0 द्वारा साक्षर-03, टी0एल0सी0/ए0ई0सी0 द्वारा साक्षर-04, अन्य-05, ई0जी0एस0 सहित औपचारिक शिक्षा द्वारा साक्षर: प्राथमिक से कम-06, प्राथमिक-07, उच्च प्राथमिक/मिडिल-08, माध्यमिक-10, उच्चतर माध्यमिक-11, डिप्लोमा/ प्रमाणपत्र पाठ्यक्रम-12, स्नातक-13, स्नातकोत्तर और अधिक-14) यह नोट किया जाए कि यदि किसी व्यक्ति ने सफलतापूर्वक एक दिये गये स्तर के अंतिम वर्ष की परीक्षा पास की है, तब और केवल तभी उसे उस शिक्षा-स्तर को प्राप्त कर लिया माना गया।

### **1.8.3 वर्तमान उपस्थिति का स्तर:**

इसका तात्पर्य शिक्षा प्राप्ति के विभिन्न चरणों से भी है, लेकिन यहाँ वर्तमान शिक्षा स्तर जहाँ एक छात्र अपनी वर्तमान शिक्षा प्राप्त कर रहा है उस पर ही विचार किया गया।

### **1.8.4 साक्षर:**

एक व्यक्ति साक्षर माना जाता है जब वह किसी एक भाषा में एक वाक्य को समझते हुए पढ़ और लिख सकता है।

### 1.8.5 स्कूली शिक्षा के स्तर:

पूरे देश में प्राथमिक स्तर, उच्चतर प्राथमिक / माध्यमिक स्तर या उच्चतर माध्यमिक स्तर पर स्कूल जाने के वर्षों की संख्या में एकरूपता अभी नहीं है। एक राज्य से सम्बन्धित सूचना उस राज्य में अपनाये जाने वाले पैटर्न के अनुसार ही होनी चाहिए।

### 1.8.6 शिक्षा गारंटी योजना (EGS) एवं वैकल्पिक तथा अभिनव शिक्षा कार्यक्रम (AIEP):

ये दोनों निम्नलिखित तीन मुख्य योजनाओं का समर्थन करते हैं:-

- (क) जहाँ स्कूल नहीं हैं उन इलाकों में स्कूल स्थापित करना।
- (ख) ‘स्कूल के बाहर’ के बच्चों को मुख्य धारा में लाना, जैसे, ब्रिजकोर्स, स्कूल में वापसी के लिए शिविर आदि।
- (ग) मुख्य धारा में न ले जाये जा सकने वाले कठिन बाल-समूहों के लिए बहुत विशिष्ट कार्ययोजना।

### 1.8.7 शिक्षा प्रारूप :

शिक्षा को मोटे तौर पर तीन वर्गों में विभाजित किया गया है:

- (1) सामान्य शिक्षा,
- (2) तकनीकी एवं पेशेवर शिक्षा और
- (3) व्यावसायिक शिक्षा

इस सर्वेक्षण में सामान्य शिक्षा में प्राथमिक से उच्च माध्यमिक स्तर की सामान्य स्कूली शिक्षा और एक डिग्री के लिए सामान्य विश्वविद्यालयी शिक्षा शामिल होती है, जबकि तकनीकी/वृत्तिक पाठ्यक्रमों में सै)ांतिक कक्षाओं के अतिरिक्त हस्त प्रशिक्षण भी शामिल होती है। अभियांत्रिकी, चिकित्सा, कृषि, प्रबंधन आदि तकनीकी/ पेशेवर पाठ्यक्रम के उदाहरण हैं।

### 1.8.8 पाठ्यक्रम :

पाठ्यक्रम निम्नलिखित हैं:

- (1) एक संरचनात्मक शिक्षा कार्यक्रम जिसमें एक निर्दिष्ट पाठ्यचर्या, अवधि, एवं स्तर आदि होते हैं और
- (2) इसमें डिग्री/डिप्लोमा/प्रमाणपत्र प्राप्त करने या अगली कक्षा/स्तर में जाने के लिए निश्चित तौर पर कुछ प्रकार की परीक्षा/निष्पादन मूल्यांकन में भाग लेना पड़ता है।

### 1.8.9 मूल पाठ्यक्रम :

जब एक व्यक्ति के शैक्षिक पाठ्यक्रमों की संख्या अधिक हैं, तो उसके मूल पाठ्यक्रम का चुनाव इस मापदंड से किया गया:-

- (1) यदि व्यक्ति एक से अधिक पाठ्यक्रमों को कर रहा है तो जिस पाठ्यक्रम का स्तर सर्वोच्च है उसे ही मूल पाठ्यक्रम माना गया।

(2) यदि साथ-साथ किये जाने वाले सभी पाठ्यक्रमों का स्तर समान है, तो सामान्य शिक्षा के पाठ्यक्रम को उसका मूल पाठ्यक्रम माना गया।

(3) कोई सामान्य शिक्षा न होने पर वह पाठ्यक्रम जिसकी लागत सबसे अधिक है उसे मूल पाठ्यक्रम माना गया।

(4) यदि एक व्यक्ति एक नियमित पाठ्यक्रम और दूरस्थ शिक्षा के पाठ्यक्रम, दोनों में नामांकित है तो लगने वाली लागत पर विचार किये बगैर नियमित पाठ्यक्रम को उस व्यक्ति का मूल पाठ्यक्रम माना गया।

#### 1.8.10 द्वितीय पाठ्यक्रम :

यदि व्यक्ति दो से अधिक पाठ्यक्रम कर रहा है तो पैरा 1.8.9 में दिखाई गयी विधि से मूल पाठ्यक्रम को प्रथम पाठ्यक्रम के रूप में लिया गया। प्रथम पाठ्यक्रम का चुनाव हो जाने के बाद शेष पाठ्यक्रमों में से सर्वोच्च लागत वाले पाठ्यक्रम को द्वितीय पाठ्यक्रम माना गया।

#### 1.8.11 शैक्षिक सत्र :

शैक्षिक सत्र को पाठ्यक्रम की अवधि के संबंध में परिभाषित किया गया, जिसमें वह व्यक्ति निम्नलिखित ढंग से नामांकित हुआ है—

(1) यदि पाठ्यक्रम की अवधि एक वर्ष से कम की है तो शैक्षिक स्तर पाठ्यक्रम की पूरी अवधि को व्याप्त करेगा।

(2) यदि पाठ्यक्रम की अवधि एक वर्ष से अधिक की है तो सामान्यतः प्रत्येक वर्ष के अंत परीक्षा या अन्य मूल्यांकन प्रक्रिया होती है, जिसे पास करने पर व्यक्ति पाठ्यक्रम जारी रख सकता है। ऐसे मामलों में शैक्षिक सत्र एक वर्ष होगा।

#### 1.8.12 संस्थान की प्रकृति :

इसका तात्पर्य यह है कि संस्थान मान्यता प्राप्त है या नहीं। एक मान्यता प्राप्त स्कूल/संस्थान वह है जिसमें सरकार या एक विश्वविद्यालय या विधि द्वारा संस्थापित या केन्द्र/राज्य सरकार द्वारा इस विषय में प्राधिकृत किसी अन्य एजेन्सी द्वारा संस्थापित एक बोर्ड द्वारा निर्धारित अथवा मान्य पाठ्यक्रम अपनाया गया।

#### 1.8.13 संस्थान प्रारूप :

इसका तात्पर्य संस्थान चलाने वाले प्रबंधन के प्रकार से है। यह सरकार, एक स्थानीय निकाय या एक गैर-सरकारी निकाय जो सरकार से सहायता प्राप्त करने वाली या न करने वाली है, द्वारा चलाया जा सकता है। इसके चार प्रारूप हैं:

- (1) सरकार
- (2) स्थानीय निकाय
- (3) गैर-सरकारी सहायता प्राप्त निकाय
- (4) गैर-सरकारी और असहायता प्राप्त

#### 1.8.14 अनुदेश का माध्यम :

यह वह भाषा है जिसके द्वारा एक पाठ्यक्रम में नामांकित विार्थी का अनुदेश दिये जाते हैं। यदि एक से अधिक भाषा का उपयोग विभिन्न विषयों को पढ़ाने के लिए किया

जाता है तो जिस भाषा का प्रयोग सबसे अधिक विषयों को पढ़ाने के लिए किया जाता है वह अनुदेश का माध्यम माना जाता है।

#### 1.8.15 पूर्णकालिक एवं अंशकालिक पाठ्यक्रम :

उन पाठ्यक्रम के लिये, जो शैक्षिक संस्थानों द्वारा पूर्णकालिक आधार पर चलाये जाते हैं, उपस्थिति के कुछ न्यूनतम घंटे निर्धारित होते हैं। कुछ शैक्षिक संस्थानों इसी पाठ्यक्रम को ज्यादा अवधि (तीन वर्षों से अधिक) के लिए चला सकते हैं, प्रतिदिन/सप्ताह की कक्षाओं के घंटों की आवश्यक संख्या में कमी करके। अधिक समय के लिए चलने वाले इस प्रकार के पाठ्यक्रमों को अंशकालिक माना गया।

#### 1.8.16 दूरस्थ शिक्षा :

यह शिक्षा का वह प्रकार है जिसमें छात्र को स्वयं शारीरिक रूप से विमान होने की आवश्यकता नहीं है जहाँ पढ़ाई होती है। इस प्रकार इस शिक्षा की मुख्य बात है सीखने वाले एवं पढ़ाने वाले के बीच भौगोलिक दूरी। अनुदेशक तक पहुँच डाक द्वारा प्राप्त पाठ्य-सामग्री से होती है।

#### 1.8.17 निःशुल्क शिक्षा :

यह एक ऐसी व्यवस्था है जिसके अंतर्गत विद्यार्थियों को एक निश्चित स्तर तक कोई शिक्षा-शुल्क नहीं देनी पड़ती। परंतु एक निर्दिष्ट रकम जैसे विकास-शुल्क आदि देनी पड़ती है। ऐसी स्थिति में माना जाता है कि विद्यालय निःशुल्क शिक्षा प्रदान कर रहा है।

## द्वितीय अध्याय संगणन विधि

किसी भी वैशेष्य का ग्रामीण/नगरीय क्षेत्र का मान प्राप्त करने के लिए निम्न संगणन विधि अपनायी गयी:

**Rural:**

**Estimation formula for a sub-stratum:**

(i) For households selected in j-th second stage stratum:

$$\hat{Y}_j = \frac{Z}{n_j} \sum_{i=1}^{n_j} \frac{1}{z_i} D_i^* \left[ \frac{H_{11j}}{h_{11j}} \sum_{k=1}^{h_{11j}} y_{11jk} + \frac{H_{12j}}{h_{12j}} \sum_{k=1}^{h_{12j}} y_{12jk} \right]$$

(ii) For all selected households:

$$\hat{Y} = \sum_j \hat{Y}_j$$

(ii) For all selected enterprises:

$$\hat{Y} = \sum_j \hat{Y}_j$$

**Urban:**

**Estimation formula for a sub-stratum:**

(i) For households selected in j-th second stage stratum:

$$\hat{Y}_j = \frac{N}{n_j} \sum_{i=1}^{n_j} D_i^* \left[ \frac{H_{11j}}{h_{11j}} \sum_{k=1}^{h_{11j}} y_{11jk} + \frac{H_{12j}}{h_{12j}} \sum_{k=1}^{h_{12j}} y_{12jk} \right] \text{ for UFS sub-stratum,}$$

$$\hat{Y}_j = \frac{Z}{n_j} \sum_{i=1}^{n_j} \frac{1}{z_i} D_i^* \left[ \frac{H_{11j}}{h_{11j}} \sum_{k=1}^{h_{11j}} y_{11jk} + \frac{H_{12j}}{h_{12j}} \sum_{k=1}^{h_{12j}} y_{12jk} \right] \text{ for non-UFS sub-stratum}$$

(ii) For all selected households:

$$\hat{Y} = \sum_j \hat{Y}_j$$

**Estimate for a stratum:**

$$\hat{Y}_s = \sum_i \hat{Y}_s$$

**Overall Estimate for Aggregates:**

Overall estimate for aggregates for a stratum ( $\hat{Y}_s$ ) based on two sub-samples is obtained as:

$$\hat{Y}_s = \frac{1}{2} \sum_{m=1}^2 \hat{Y}_{sm}$$

**Overall Estimate of Aggregates at State/UT/all-India level:**

The overall estimate  $\hat{Y}$  at the State/ UT/ all-India level is obtained by summing the stratum estimates  $\hat{Y}_s$  over all strata belonging to the State/ UT/ all-India.

**Estimates of Ratios:**

Let  $\hat{Y}$  and  $\hat{X}$  be the overall estimate of the aggregates Y and X for two characteristics y and x respectively at the State/ UT/ all-India level.

Then the combined ratio estimate ( $\hat{R}$ ) of the ratio ( $R = \frac{Y}{X}$ ) will be obtained as

$$\hat{R} = \frac{\hat{Y}}{\hat{X}}$$

**6.6 Estimates of Error:** The estimated variances of the above estimates will be as follows:

**For aggregate  $\hat{Y}$ :**

$$V\hat{a}r(\hat{Y}) = \sum_s V\hat{a}r(\hat{Y}_s)$$

where  $V\hat{a}r(\hat{Y}_s)$  are as given below.

**For strata with PPSWR selection at first stage:**

$$V\hat{a}r_{ppswr}(\hat{Y}_s) = \left[ \sum_r \frac{1}{n_{sr}(n_{sr}-1)} \sum_{t=1}^{n_{sr}} \left( \frac{Z_{st}\hat{Y}_{st}}{Z_{st}} - \hat{Y}_s \right)^2 \right],$$

where  $\hat{Y}_{st} = \sum_j Y_{stj}$ ,

$$\hat{Y}_{stj} = D_{st}^* \left[ \frac{H_{11j}}{h_{11j}} \sum_{k=1}^{h_{11j}} y_{11jk} + \frac{H_{12j}}{h_{12j}} \sum_{k=1}^{h_{12j}} y_{12jk} \right]$$

**For strata with SRSWOR selection at first stage:**

$$V\hat{a}r_{srswor}(\hat{Y}_s) = \sum_r \frac{1}{4} (\hat{Y}_{s1} - \hat{Y}_{s2})^2,$$

where  $\hat{Y}_{s1}$  and  $\hat{Y}_{s2}$  are the estimates for sub-sample 1 and sub-sample 2 respectively for stratum ‘s’ and sub-stratum ‘t’.

**For ratio  $\hat{R}$ :**

$$M\hat{S}E(\hat{R}) = \frac{1}{(\hat{X})^2} \left[ \sum_s M\hat{S}E_s(\hat{R}) + \sum_{s'} M\hat{S}E_{s'}(\hat{R}) \right]$$

where s, s' indicate respectively the strata with PPSWR and SRSWOR selection at first stage.

For strata with PPSWR selection at first stage:

$$M\hat{S}E_r(\hat{R}) = \sum_s \frac{1}{n_s(n_s - 1)} \sum_{i=1}^{n_s} \left[ \frac{Z_{si}}{z_{si}} (\hat{Y}_{si} - \hat{R}\hat{X}_{si}) - (\hat{Y}_s - \hat{R}\hat{X}_s) \right]^2$$

where

$$\hat{Y}_s = \sum_j \hat{Y}_{sj} \quad , \quad \hat{X}_s = \sum_j \hat{X}_{sj} \quad ,$$

$$\hat{Y}_{sj} = D_{sj}^* \left[ \frac{H_{s1j}}{h_{s1j}} \sum_{k=1}^{h_{s1j}} y_{s1jk} + \frac{H_{s2j}}{h_{s2j}} \sum_{k=1}^{h_{s2j}} y_{s2jk} \right] ,$$

$$\hat{X}_{sj} = D_{sj}^* \left[ \frac{H_{s1j}}{h_{s1j}} \sum_{k=1}^{h_{s1j}} x_{s1jk} + \frac{H_{s2j}}{h_{s2j}} \sum_{k=1}^{h_{s2j}} x_{s2jk} \right]$$

For strata with SRSWOR selection at first stage:

$$M\hat{S}E_r(\hat{R}) = \sum_s \frac{1}{4} \left[ (\hat{Y}_{s11} - \hat{Y}_{s12})^2 + \hat{R}^2 (\hat{X}_{s11} - \hat{X}_{s12})^2 - 2\hat{R}(\hat{Y}_{s11} - \hat{Y}_{s12})(\hat{X}_{s11} - \hat{X}_{s12}) \right]$$

where  $\hat{Y}_{s11}$  and  $\hat{Y}_{s12}$  are the estimates for sub-sample 1 and sub-sample 2 respectively for stratum ‘s’ and sub-stratum ‘t’.

Estimates of RSE:

$$R\hat{S}E(\hat{Y}) = \frac{\sqrt{V\hat{a}r(\hat{Y})}}{\hat{Y}} \times 100$$

$$R\hat{S}E(\hat{R}) = \frac{\sqrt{M\hat{S}E(\hat{R})}}{\hat{R}} \times 100$$

## Multipliers

The formulae for multipliers for a sub-sample and schedule type are given below:

sch type	sub-stratum	formula for multipliers	
		hg / sb 1	hg / sb 2
0.0	rural	$\frac{Z_s}{n_{s1}} \times \frac{1}{z_{s1}} \times D_{s1}^*$	$\frac{Z_s}{n_{s2}} \times \frac{1}{z_{s2}} \times D_{s2}^*$
	Urban (UFS)	$\frac{N_s}{n_{s1}} D_{s1}^*$	$\frac{N_s}{n_{s2}} D_{s2}^*$
	Urban (non-UFS)	$\frac{Z_s}{n_{s1}} \times \frac{1}{z_{s1}} \times D_{s1}^*$	$\frac{Z_s}{n_{s2}} \times \frac{1}{z_{s2}} \times D_{s2}^*$
10.2 / 25.2 / 1.0	rural	$\frac{Z_s}{n_{s1j}} \times \frac{1}{z_{s1j}} \times D_{s1j}^* \times \frac{H_{s11j}}{h_{s11j}}$	$\frac{Z_s}{n_{s2j}} \times \frac{1}{z_{s2j}} \times D_{s2j}^* \times \frac{H_{s22j}}{h_{s22j}}$
	Urban (UFS)	$\frac{N_s}{n_{s1j}} \times D_{s1j}^* \times \frac{H_{s11j}}{h_{s11j}}$	$\frac{N_s}{n_{s2j}} \times D_{s2j}^* \times \frac{H_{s22j}}{h_{s22j}}$
	Urban (non-UFS)	$\frac{Z_s}{n_{s1j}} \times \frac{1}{z_{s1j}} \times D_{s1j}^* \times \frac{H_{s11j}}{h_{s11j}}$	$\frac{Z_s}{n_{s2j}} \times \frac{1}{z_{s2j}} \times D_{s2j}^* \times \frac{H_{s22j}}{h_{s22j}}$

j = 1, 2, 3 for sch. 10.2  
= 1, 2 for sch. 1.0/25.2

Note: (i) For estimating any characteristic for any domain not specifically considered in sample design, indicator variable may be used.



- (ii) Multipliers have to be computed on the basis of information available in the listing schedule irrespective of any misclassification observed between the listing schedule and detailed enquiry schedule.
- (iii) For estimating number of villages possessing a characteristics,  $D_{msu}^* = 1$  in the relevant multipliers and there will be only one multiplier for the village.

**Notations:**

- s = subscript for s-th stratum  
t = subscript for t-th sub-stratum  
m = subscript for sub-sample (m = 1, 2)  
i = subscript for i-th FSU [village (panchayat ward)/ block/ non-UFS town or OG]  
d = subscript for a hamlet-group/ sub-block (d = 1, 2)  
j = subscript for j-th second stage stratum in an FSU/ hg/sb [ j = (1, 2 or 3 for schedule 10.2),  
(1 or 2 for schedules 25.2 and 1.0)]  
k = subscript for k-th sample household under a particular second stage stratum within an FSU/ hg/sb  
D = total number of hg's/ sb's formed in the sample village (panchayat ward) / block/ non-UFS town  
or OG  
 $D^* = 1$  if  $D = 1$   
=  $D/2$  for FSUs with  $D > 1$   
N = total number of FSUs in any urban (UFS) sub-stratum  
Z = total size of a rural sub-stratum or urban sub-stratum of non-UFS towns or OGs (= sum of sizes for all the FSUs of a sub-stratum)  
z = size of sample village/ non-UFS town or OG used for selection.  
n = number of sample village/ block/ non-UFS town or OG surveyed including zero cases but excluding casualty for a particular sub-sample and sub-stratum.  
H = total number of households listed in a second-stage stratum of a village/ block/ non-UFS town or OG/ hamlet-group/ sub-block of sample FSU  
h = number of households surveyed in a second-stage stratum of a village/ block/ non-UFS town or OG/ hamlet-group/ sub-block of sample FSU  
x, y = observed value of characteristics x, y under estimation  
 $\hat{X}, \hat{Y}$  = estimate of population total X, Y for the characteristics x, y

Under the above symbols,

$y_{stmsjt}$  = observed value of the characteristic y for the k-th household in the j-th second stage stratum of the d-th hg/ sb (d = 1, 2) of the i-th FSU belonging to the m-th sub-sample for the t-th sub-stratum of s-th stratum;

However, for ease of understanding, a few symbols have been suppressed in following paragraphs where they are obvious.

## तृतीय—अध्याय सर्वेक्षण के निष्कर्ष

### 3.1 भूमिका:

राष्ट्रीय प्रतिदर्श सर्वेक्षण के अन्तर्गत सम्पन्न हो रहे “शिक्षा ग्रहण और उस पर व्यय”, सम्बन्धित क्षेत्र में रहने वाले परिवारों के शिक्षा स्तर, शिक्षा प्रणाली में 5–29 वर्ष आयुवर्ग वाले व्यक्तियों की शिक्षा में सहभागिता, शिक्षा में किये गये व्यक्तिगत व्यय, शिक्षा पर होने वाली बर्बादी की सीमा और छोड़ देने (drop out) और अलग हो जाने के कारणों का परीक्षण सम्बन्धी अनेक उपयोगी संकेतांक प्राप्त होते हैं। रा.प्र.स. के राज्य प्रतिदर्श की 64वीं आवृत्ति की अनुसूची 25.2 में “शिक्षा में सहभागिता एवं उस पर व्यय” सम्बन्धी आँकड़े एकत्रित किये गये थे। एकत्रित किये गये आँकड़ों का परिनिरीक्षण, संकलन, संगणन, सारिणीयन एवं उसका विश्लेषण करके यह रिपोर्ट “उत्तर प्रदेश में शिक्षा ग्रहण में सहभागिता एवं उस पर व्यय (जुलाई 2007–जून 2008)” तैयार की गयी है। रा.प्र.स. 64वीं आवृत्ति की सर्वेक्षण अवधि जुलाई 2007–जून 2008 थी, इसलिये सर्वेक्षण से प्राप्त अनुमानों को 1 जनवरी 2008 पर सन्दर्भित माना जा सकता है। राज्य प्रतिदर्श के अन्तर्गत सर्वेक्षित प्रतिदर्श इकाइयों के आधार पर आंकलित किये गये निष्कर्षों को दो भागों में प्रस्तुत किया गया है। प्रथम भाग में सर्वेक्षण की जननांककीय विशिष्टताओं तथा द्वितीय भाग में शिक्षा स्तर अनुसार व्यक्तियों का वितरण, 5–29 वर्ष आयुवर्ग में वर्तमान नामांकन अनुसार व्यक्तियों का वितरण, कभी भी नामांकित नहीं व्यक्तियों का वितरण, वर्तमान नामांकन अनुसार व्यक्तियों का वितरण, शैक्षिक संस्थानों के परिवर्तन की प्रवृत्ति, शैक्षिक संस्थान में अनुपस्थित व्यक्तियों का नामांकन स्तर अनुसार वितरण, सामान्य शिक्षा ग्रहण कर रहे उपस्थित विद्यार्थियों का शैक्षिक संस्थानों के अनुसार वितरण, वर्तमान शिक्षा ग्रहण की स्थिति, निःशुल्क शिक्षा प्राप्ति, शिक्षा ग्रहण हेतु परिवहन, छोड़ देने (drop out) आदि से सम्बन्धित प्राप्त विभिन्न अनुमानों को प्रस्तुत किया गया है। गत आवृत्ति 52वीं (जुलाई 1995–जून 1996) तथा 47वीं आवृत्ति (जुलाई – दिसम्बर 1991) में भी शिक्षा से सम्बन्धित आँकड़े एकत्रित किये गये थे। केन्द्रीय प्रतिदर्श से राज्य प्रतिदर्श के तुलनात्मक विवरण चतुर्थ अध्याय में दिया गया है। वर्तमान आवृत्ति के अनुमानों को विश्लेषित कर निष्कर्ष को निम्न रूप में दिया गया है—

### 3.1 जननांककीय विशिष्टताएँ:

#### 3.1.1 अनुमानित परिवार एवं जनसंख्या (तालिका 1 बी)

राज्य में कुल 312.76 लाख परिवार अनुमानित हुए जिसमें से 250.89 लाख (80.22 प्रतिशत) ग्रामीण तथा 61.87 लाख (19.78 प्रतिशत) नगरीय क्षेत्र में परिवार थे। राज्य में कुल 1709.41 लाख व्यक्ति अनुमानित हुए, जिसमें से 1386.26 लाख (81.10 प्रतिशत) व्यक्ति ग्रामीण तथा 323.15 लाख (18.90 प्रतिशत) व्यक्ति नगरीय क्षेत्र में थे। राज्य में अनुमानित कुल व्यक्तियों में से 895.32 लाख (52.38 प्रतिशत) पुरुष तथा 814.09 लाख (47.62 प्रतिशत) महिलायें थी। ग्रामीण क्षेत्र में 726.14 लाख (52.38 प्रतिशत) पुरुष तथा 660.12 लाख (47.62 प्रतिशत) महिलायें थी। नगरीय क्षेत्र में 169.18 लाख (52.35 प्रतिशत) पुरुष तथा 153.98 लाख (47.65 प्रतिशत) महिलायें थी।

### 3.1.2 परिवार-आकार, एवं लिंगानुपात (तालिका 1 बी, 3 ए)

राज्य में परिवार का औसत आकार 5.47 पाया गया, जबकि ग्रामीण एवं नगरीय क्षेत्रों में परिवार का औसत आकार क्रमशः 5.58 तथा 5.22 पाया गया। राज्य में लिंगानुपात 909 पाया गया जबकि ग्रामीण तथा नगरीय क्षेत्र में लिंगानुपात क्रमशः 909 तथा 910 पाया गया।

### 3.1.3 आयुवर्ग अनुसार व्यक्तियों का विवरण:-

आयुवर्ग अनुसार व्यक्तियों का विवरण निम्न सारिणी में दिया गया है-

#### सारिणी 1:- आयु वर्गानुसार व्यक्तियों का विवरण

आयु वर्ग (वर्ष)	अनुमानित व्यक्ति (लाख में)								
	ग्रामीण			नगरीय			राज्य		
	पुरुष	महिला	व्यक्ति	पुरुष	महिला	व्यक्ति	पुरुष	महिला	व्यक्ति
0-5	93.40	84.13	177.53	17.16	15.04	32.20	110.56	99.17	209.73
5-29	371.02	324.14	695.16	85.36	75.14	160.50	456.38	399.28	855.66
30 या उससे अधिक	261.73	251.84	513.57	66.66	63.79	130.45	328.39	315.63	644.02
7 से अधिक	595.14	541.88	1137.02	145.04	133.08	278.12	740.18	674.96	1415.14
योग	726.15	660.11	1386.26	169.18	153.97	323.15	895.33	814.08	1709.41

विभिन्न आयुवर्ग के अन्तर्गत अध्ययन करने पर पाया गया कि 0-5 वर्ष के अन्तर्गत 209.73

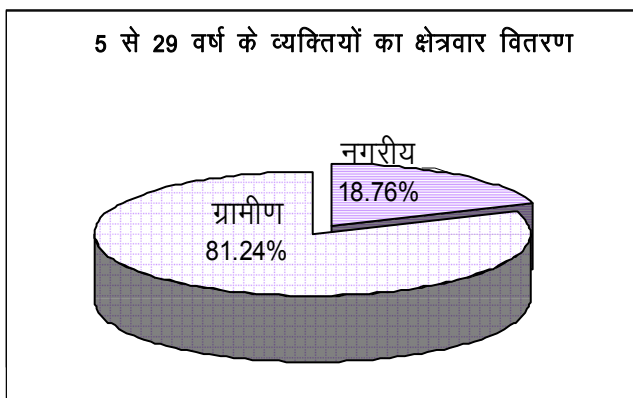

लाख (12.27 प्रतिशत) व्यक्ति, 05-29 वर्ष आयुवर्ग के अन्तर्गत कुल 855.66 लाख (50.06 प्रतिशत) व्यक्ति तथा 30 वर्ष या उससे अधिक आयुवर्ग के अन्तर्गत कुल 644.02 लाख (37.67 प्रतिशत) व्यक्ति पाये गये। आयुवर्ग 7 वर्ष से अधिक के व्यक्तियों की संख्या 1415.14 लाख (82.79 प्रतिशत) अनुमानित हुई।

राज्य में आयुवर्ग 5-29 वर्ष में ग्रामीण तथा नगरीय क्षेत्र में क्रमशः 695.16 लाख (81.24 प्रतिशत) तथा 160.50 लाख (18.76 प्रतिशत) व्यक्ति पाये गये। आयुवर्ग 5-29 वर्ष के अन्तर्गत 456.38 लाख (53.34 प्रतिशत) पुरुष तथा 399.28 लाख (46.66 प्रतिशत) महिलाएं थीं। ग्रामीण क्षेत्र में 371.02 लाख (53.37 प्रतिशत) पुरुष तथा 324.14 लाख (46.63 प्रतिशत) महिलाएं थी। नगरीय क्षेत्र में 85.36 लाख (53.19 प्रतिशत) पुरुष तथा 75.14 लाख (46.81 प्रतिशत) महिलाएं थी।

### 3.1.4 सामाजिक समूह अनुसार व्यक्तियों का वितरण (तालिका 3बी):

सामाजिक समूह अनुसार अध्ययन करने पर पाया गया कि राज्य में अनुमानित कुल 1709.41 लाख व्यक्तियों में से 17.70 लाख (1.04 प्रतिशत) अनुसूचित जनजाति, 429.57 लाख (25.13 प्रतिशत) अनुसूचित जाति, 882.95 लाख (51.65 प्रतिशत) अन्य पिछड़ा वर्ग तथा 379.20 लाख (22.18 प्रतिशत) अन्य वर्ग के थे। ग्रामीण क्षेत्र में अनुमानित कुल 1386.36

लाख व्यक्तियों में से 14.20 लाख (1.02 प्रतिशत) अनुसूचित जनजाति, 387.36 लाख (27.94 प्रतिशत) अनुसूचित जाति, 735.83 लाख (53.08 प्रतिशत) अन्य पिछड़ा वर्ग तथा 248.87 लाख (17.95 प्रतिशत) अन्य वर्ग के थे। इसी प्रकार नगरीय क्षेत्र में अनुमानित कुल 323.15 लाख व्यक्तियों में से 3.5 लाख (1.08 प्रतिशत) अनुसूचित जनजाति, 42.20 लाख (13.05 प्रतिशत) अनुसूचित जाति, 147.12 लाख (45.53 प्रतिशत) अन्य पिछड़ा वर्ग तथा 130.33 लाख (40.33 प्रतिशत) अन्य वर्ग के थे। राज्य में लिंगानुपात (909) के सापेक्ष अनुसूचित जाति के व्यक्तियों में लिंगानुपात (916) सर्वाधिक तथा अन्य वर्ग में न्यूनतम (903) पाया गया। सामाजिक वर्ग समूह तथा लिंगानुसार व्यक्तियों का विवरण निम्नानुसार है:-

### सारिणी-2 सामाजिक समूह अनुसार व्यक्तियों का विवरण

सामाजिक समूह	अनुमानित व्यक्ति (लाख में)								
	ग्रामीण			नगरीय			राज्य		
	पुरुष	महिला	व्यक्ति	पुरुष	महिला	व्यक्ति	पुरुष	महिला	व्यक्ति
अनु.जनजाति	7.31	6.88	14.20	1.95	1.55	3.50	9.26	8.44	17.70
अनुसूचित जाति	202.66	184.71	387.36	21.52	20.69	42.20	224.17	205.40	429.57
अन्य पिछड़ा वर्ग	385.91	349.93	735.83	76.76	70.36	147.12	462.67	420.28	882.95
अन्य	130.27	118.60	248.87	68.95	61.38	130.33	199.22	179.98	379.20
समस्त	726.14	660.12	1386.26	169.18	153.98	323.15	895.32	814.09	1709.41

### 3.2 शिक्षा में सहभागिता सम्बन्धी विशिष्टताएं

#### 3.2.1 शिक्षा स्तर के अनुसार व्यक्तियों का वितरण (तालिका 3बी):

शिक्षा स्तर के अनुसार व्यक्तियों का विवरण निम्न सारिणी में दिया गया है-

#### सारिणी 3:- शिक्षा स्तर के अनुसार व्यक्तियों का विवरण एवं प्रतिशत (कोष्ठक में)

शिक्षा का स्तर	अनुमानित व्यक्ति (लाख में)								
	ग्रामीण			नगरीय			राज्य		
	पुरुष	महिला	व्यक्ति	पुरुष	महिला	व्यक्ति	पुरुष	महिला	व्यक्ति
निरक्षर	268.34 (37.0)	371.43 (56.3)	639.77 (46.2)	42.41 (25.1)	55.92 (36.3)	98.33 (30.4)	310.75 (34.7)	427.34 (52.5)	738.10 (43.2)
प्राइमरी स्तर तक	245.83 (33.8)	186.47 (28.2)	432.30 (31.3)	47.29 (27.9)	40.45 (26.3)	87.74 (27.2)	293.12 (32.8)	226.93 (27.8)	520.04 (30.4)
मिडिल	98.29 (13.5)	53.18 (8.1)	151.5 (10.9)	20.78 (12.3)	15.88 (10.3)	36.66 (11.3)	119.1 (13.3)	69.06 (8.5)	188.1 (11.0)
सेकेण्ड्री एवं हायर सेकेण्ड्री	88.27 (12.2)	40.58 (6.1)	128.9 (9.3)	33.35 (19.7)	24.38 (15.8)	57.73 (17.9)	121.6 (13.6)	64.96 (7.9)	186.6 (10.9)
स्नातक एवं उससे ऊपर	24.03 (3.3)	7.1 (1.1)	31.13 (2.3)	23.9 (14.1)	16.78 (10.9)	40.68 (12.6)	47.93 (5.4)	23.88 (2.9)	71.81 (4.2)
डिप्लोमा/सर्टिफिकेट	1.4 (3.3)	1.36 (1.1)	2.76 (2.3)	1.42 (14.1)	0.6 (10.9)	1.99 (12.6)	2.81 (5.4)	1.93 (2.9)	4.74 (4.2)

उपरोक्त सारणी से स्पष्ट है कि राज्य में शिक्षा स्तर अनुसार प्राइमरी, मिडिल, सेकेण्ड्री व हायर सेकेण्ड्री एवं स्नातक व उससे ऊपर तक साक्षरता का प्रतिशत क्रमशः 30.4, 11.0, 10.9 एवं 4.2 था। पुरुषों में यह प्रतिशतता क्रमशः 32.8, 13.3, 13.6 एवं 5.4 थी, जबकि

महिलाओं में यह प्रतिशतता क्रमशः 27.8, 8.5, 7.9 व 2.9 थी। ग्रामीण क्षेत्र में यह प्रतिशतता क्रमशः 31.3, 10.9, 9.3 एवं 2.3 तथा नगरीय क्षेत्र में क्रमशः 27.2, 11.3, 17.9 एवं 12.6 थी।

ग्रामीण क्षेत्र में सेकेण्ड्री व हायर सेकेण्ड्री में पुरुषों का शिक्षा स्तर (12.2 प्रतिशत) महिलाओं के शिक्षा स्तर (6.1 प्रतिशत) से दोगुना था तथा स्नातक व उससे ऊपर में पुरुषों का शिक्षा स्तर (3.3 प्रतिशत) महिलाओं के शिक्षा स्तर (1.1 प्रतिशत) से तीनगुना था। नगरीय क्षेत्र में सेकेण्ड्री व हायर सेकेण्ड्री तथा स्नातक व उससे ऊपर में पुरुषों तथा महिलाओं के शिक्षा स्तर में साक्षरता प्रतिशत में सामान्यतः कम अन्तर पाया गया।

राज्य में निरक्षर व्यक्तियों का प्रतिशत 43.2 था जिसमें महिलाओं में निरक्षरता (52.5 प्रतिशत) पुरुषों में निरक्षरता (34.7 प्रतिशत) से अधिक थी। ग्रामीण तथा नगरीय क्षेत्र में निरक्षरता का प्रतिशत क्रमशः 46.2 व 30.4 थी। ग्रामीण क्षेत्र में महिलाओं तथा पुरुषों में निरक्षरता क्रमशः 56.3 व 37.0 प्रतिशत थी। नगरीय क्षेत्र में महिलाओं तथा पुरुषों में निरक्षरता क्रमशः 36.3 व 25.1 प्रतिशत थी।

### 3.2.2 आयुवर्ग 7 वर्ष एवं अधिक के व्यक्तियों का शैक्षिक स्तर (तालिका- 3ए)

राज्य में 7 वर्ष एवं इससे अधिक आयुवर्ग के अन्तर्गत प्राइमरी, पूर्व माध्यमिक (मिडिल), माध्यमिक, उच्चतर माध्यमिक स्तर पर शिक्षित व्यक्तियों का प्रतिशत क्रमशः 15.6, 13.3, 7.8 तथा 5.4 रहा। इसके अतिरिक्त डिप्लोमा/सर्टिफिकेट, स्नातक तथा परास्नातक स्तर तक शिक्षित व्यक्तियों का प्रतिशत क्रमशः 0.3, 3.4 तथा 1.6 रहा। पुरुषों तथा महिलाओं का अलग-अलग वर्गीकरण करने पर पाया गया कि अशिक्षित स्तर पर महिलाओं का प्रतिशत अधिक था तथा पुरुषों का स्नातक तथा परास्नातक स्तर पर प्रतिशत लगभग दोगुने के बराबर था। प्रदेश में 35.5 प्रतिशत व्यक्ति अशिक्षित, 1.0 प्रतिशत व्यक्ति बिना किसी औपचारिक शिक्षा के शिक्षित, 16.0 प्रतिशत व्यक्ति प्राइमरी स्तर से कम शिक्षित पाये गये।

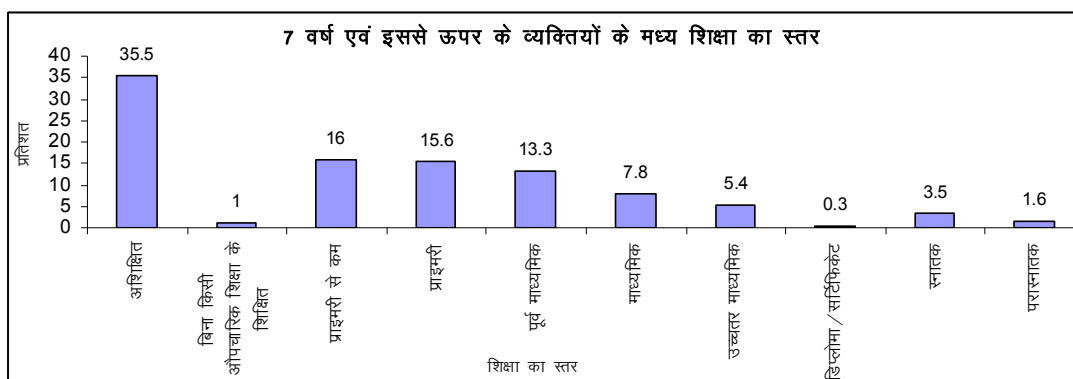

### 3.2.3 सामाजिक वर्गानुसार शैक्षिक स्तर (तालिका-3 बी)

राज्य में प्राइमरी तथा पूर्व माध्यमिक स्तर तक अनुसूचित जनजाति, अनुसूचित जाति, अन्य पिछड़ा वर्ग तथा अन्य वर्ग के अन्तर्गत शिक्षित व्यक्तियों का प्रतिशत लगभग समान रहा। स्नातक तथा परास्नातक के स्तर तक अनुसूचित जाति, अनुसूचित जनजाति, पिछड़ा वर्ग तथा अन्य वर्ग के शिक्षित व्यक्तियों का प्रतिशत क्रमशः 3.7, 1.3, 2.6 तथा 11.1 रहा। अनुसूचित जनजाति तथा अनुसूचित जाति वर्ग के क्रमशः 50.6 प्रतिशत तथा 51.0 प्रतिशत

व्यक्ति अशिक्षित पाये गये जबकि अन्य पिछड़ा वर्ग तथा अन्य के अन्तर्गत उक्त प्रतिशत क्रमशः 45.3 तथा 29 रहा। निष्कर्षतः देखा जाये तो सामान्य वर्ग के सापेक्ष अन्य सभी वर्गों का शैक्षिक स्तर बहुत कम पाया गया।

### 3.2.4 साक्षरता

आयु वर्ग 7 वर्ष एवं अधिक के व्यक्तियों में क्षेत्रवार एवं लिंगानुसार साक्षरता का प्रतिशत वितरण निम्न सारिणी में दिया गया है।

**सारिणी 4: आयु वर्ग 7 वर्ष एवं अधिक के व्यक्तियों में क्षेत्रवार एवं लिंगानुसार साक्षरता का प्रतिशत वितरण**

लिंग	ग्रामीण	नगरीय	कुल
पुरुष	72.7	82.8	74.7
महिला	49.2	70.2	53.4
कुल	61.5	76.8	64.5

उपरोक्त सारिणी से स्पष्ट है कि प्रदेश में साक्षरता 64.5 प्रतिशत थी, जो ग्रामीण क्षेत्र में 61.5 प्रतिशत तथा नगरीय क्षेत्र में 76.8 प्रतिशत थी। व्यक्तियों का लिंगानुसार अध्ययन करने पर पाया गया कि प्रदेश में पुरुषों में साक्षरता 74.7 तथा महिलाओं में 53.4 प्रतिशत पायी गयी। ग्रामीण क्षेत्र के पुरुषों में साक्षरता 72.7 प्रतिशत तथा नगरीय क्षेत्र में 82.8 प्रतिशत थे। ग्रामीण क्षेत्र की महिलाओं में साक्षरता 49.2 प्रतिशत तथा नगरीय क्षेत्र में 70.2 प्रतिशत पायी गयी।

### 3.2.5 आयुवर्ग 5–29 वर्ष के अन्तर्गत सामाजिक वर्गानुसार नामांकन स्तर (तालिका-4)

राज्य में प्राइमरी स्तर पर पिछड़ा वर्ग के सर्वाधिक (33.9 प्रतिशत) व्यक्ति भर्ती पाये गये जबकि माध्यमिक तथा इससे ऊपर के कक्षा में भर्ती छात्रों में सामान्य वर्ग का प्रतिशत सर्वाधिक रहा। प्राइमरी तथा उच्च प्राइमरी (पूर्व माध्यमिक) स्तर पर अनुसूचित जनजाति वर्ग के 44.4 प्रतिशत छात्र भर्ती पाये गये जिसमें से 3.9 प्रतिशत छात्र कक्षा में नहीं जाते पाये गये। अनुसूचित जाति वर्ग के अन्तर्गत 45.6 प्रतिशत छात्र भर्ती थे, जिसमें से 2.5 प्रतिशत छात्र कक्षा में नहीं जाते पाये गये। अनुसूचित जनजाति की महिलाओं में स्नातक एवं स्नातकोत्तर कक्षाओं में भर्ती 1.6 प्रतिशत छात्राओं के सापेक्ष कक्षा में उपस्थिति शून्य प्रतिशत पायी गयी। कमोबेश उक्त स्थिति ग्रामीण तथा नगरीय दोनों क्षेत्रों में पायी गयी। अनुसूचित जाति, अनुसूचित जनजाति, अन्य पिछड़ा वर्ग तथा अन्य वर्ग के क्रमशः 45.5, 43.2, 40.5 तथा 34.2 प्रतिशत व्यक्ति कहीं भी भर्ती नहीं पाये गये।

### 3.2.6 आयुवर्ग 5–29 वर्ष के अन्तर्गत धार्मिक वर्गानुसार नामांकन स्तर (तालिका-5)

राज्य में प्राइमरी स्तर पर सर्वाधिक 33.2 प्रतिशत हिन्दू धर्म के लोग कक्षा में भर्ती पाये गये, जबकि उच्च शिक्षा में सर्वाधिक (22.9 प्रतिशत) जैन समुदाय के लोग कक्षा में भर्ती पाये गये। प्राइमरी स्तर पर इसाई समुदाय की महिलाओं का प्रतिशत सर्वाधिक (45.5 प्रतिशत) रहा जबकि उच्च शिक्षा में जैन समुदाय की महिलाओं का सर्वाधिक (39.5 प्रतिशत) रहा। सर्वाधिक 51.0 प्रतिशत मुस्लिम समुदाय के व्यक्ति किसी भी प्रकार की शिक्षा में भर्ती नहीं पाये गये। सिक्ख समुदाय में सर्वाधिक (81.5 प्रतिशत) महिलायें कक्षा में भर्ती नहीं पाई गई।

### 3.2.7 आयुवर्ग 5–29 वर्ष के अन्तर्गत शिक्षा पर व्यय (तालिका–6)

राज्य में शिक्षा पर वार्षिक व्यय के अन्तर्गत ट्यूशन फीस में किया गया व्यय अन्य मदों के सापेक्ष अधिकतम पाया गया। उक्त मद में उच्चतर माध्यमिक से ऊपर की कक्षाओं में सर्वाधिक व्यय किया गया। प्राइवेट कोचिंग मद के अन्तर्गत सर्वाधिक व्यय माध्यमिक तथा उच्चतर माध्यमिक शिक्षा हेतु किया गया। यातायात मद में सर्वाधिक व्यय उच्च शिक्षा के अन्तर्गत किया गया।

लिंगानुसार शिक्षा पर व्यय का अध्ययन करने पर पाया गया कि पुरुषों द्वारा माध्यमिक तथा उच्चतर माध्यमिक शिक्षा के अन्तर्गत प्राइवेट कोचिंग के लिए किया गया व्यय महिलाओं के लिए किये गये व्यय के दोगुने से भी अधिक है। इसी प्रकार महिलाओं के उच्च शिक्षा के लिए यातायात मद में किया गया व्यय पुरुषों के लिये किये गये व्यय के लगभग दोगुने के बराबर है।

ग्रामीण क्षेत्र के सापेक्ष नगरीय क्षेत्र में पुरुषों द्वारा माध्यमिक तथा उच्चतर माध्यमिक शिक्षा के लिए प्राइवेट कोचिंग पर किया गया व्यय दोगुने से अधिक है।

### 3.2.8 आयुवर्ग 5–29 वर्ष में शिक्षा छोड़ने/जारी न रखने सम्बन्धी कारणों के अनुसार (तालिका–8,9)

वित्तीय दबाव के कारण शिक्षा छोड़ने/जारी न रखने का प्रतिशत सर्वाधिक 25.4 प्रतिशत रहा, जबकि अध्ययन में माता–पिता की रुचि न होने के कारण शिक्षा छोड़ने/जारी न रखने का प्रतिशत 22.4 रहा।

सामाजिक वर्गानुसार अध्ययन करने पर अनुसूचित जाति वर्ग में वित्तीय दबाव के कारण शिक्षा छोड़ने/जारी न रखने का प्रतिशत सर्वाधिक 29.8 था। वहीं पर अनुसूचित जनजाति के वर्ग में यह सबसे कम 16.5 प्रतिशत था।

मजदूरी/वेतन के लिए कार्य करने के कारण शिक्षा छोड़ने/जारी न रखने का प्रतिशत सर्वाधिक (10.9 प्रतिशत) अनुसूचित जनजाति वर्ग में तथा न्यूनतम (3.9 प्रतिशत) सामान्य वर्ग में पाया गया।

अध्ययन में माता–पिता की रुचि न होने के कारण शिक्षा छोड़ने का प्रतिशत सर्वाधिक (27.2 प्रतिशत) अनुसूचित जनजाति वर्ग में तथा न्यूनतम (17.3 प्रतिशत) सामान्य वर्ग में पाया गया।

### 3.2.9 गत वर्ष में शैक्षणिक संस्थान परिवर्तन (तालिका–15)

राज्य में सरकारी संस्थानों से प्राइवेट संस्थानों में होने वाले परिवर्तन का प्रतिशत सर्वाधिक (2.9 प्रतिशत) रहा जबकि सरकारी संस्थानों में होने वाले परिवर्तन का प्रतिशत 2.7 रहा। प्राइवेट से सरकारी संस्थानों में होने वाला परिवर्तन मात्र 0.5 प्रतिशत रहा। 92.7 प्रतिशत व्यक्तियों द्वारा शैक्षणिक संस्थान में कोई परिवर्तन नहीं किया गया।

**सारिणी 5:— आयु वर्ग 5–29 वर्ष में विगत एक वर्ष में विभिन्न शैक्षिक स्तरों के अन्तर्गत शैक्षिक संस्थानों के परिवर्तन की प्रवृत्ति का प्रति 1000 वितरण**

शैक्षिक स्तर	शैक्षिक संस्थानों के परिवर्तन की प्रवृत्ति				
	कोई परिवर्तन नहीं	सरकारी से सरकारी में	निजी से सरकारी में	सरकारी से निजी में	निजी से निजी में
प्राथमिक	961	9	3	22	5
मिडिल	863	72	8	39	17
माध्यमिक	879	34	6	55	27
उच्च. माध्यमिक	893	40	14	31	22

उपरोक्त सारिणी का अध्ययन करने पर पाया गया कि अध्ययनरत विद्यार्थियों में विद्यालय के परिवर्तन करने की प्रवृत्ति कम थी। प्राथमिक स्तर पर 96.1 प्रतिशत अध्ययनरत विद्यार्थियों द्वारा विद्यालय में कोई परिवर्तन नहीं किया गया इसी प्रकार मिडिल, सेकेण्ड्री व हायर सेकेण्ड्री स्तर पर यह प्रवृत्ति क्रमशः 86.3, 87.9 व 89.3 प्रतिशत अनुमानित हुई। प्राथमिक स्तर पर विद्यालय में परिवर्तन की प्रवृत्ति केवल 3.9 प्रतिशत अनुमानित हुई, जबकि मिडिल, सेकेण्ड्री व हायर सेकेण्ड्री स्तर पर यह प्रवृत्ति क्रमशः 13.7, 12.1 व 10.7 प्रतिशत अनुमानित हुई।

सरकारी विद्यालयों से निजी (प्राइवेट) विद्यालयों में परिवर्तन की प्रवृत्ति अधिक थी, जबकि निजी (प्राइवेट) विद्यालयों से सरकारी विद्यालय में परिवर्तन की प्रवृत्ति बहुत ही कम थी।

**3.2.10 शैक्षिक संस्थान में अनुपस्थित व्यक्तियों का नामांकन स्तर (तालिका-16)**

**सारिणी 6:— आयु वर्ग 5–29 वर्ष में वर्तमान में किसी भी शैक्षिक संस्थान में अनुपस्थित व्यक्तियों का नामांकन स्तर अनुसार प्रति 1000 वितरण**

	शैक्षिक संस्थानों में अनुपस्थित					
	पुरुष		महिला		व्यक्ति	
	कभी भी नामांकित	कभी भी नामांकित नहीं	कभी भी नामांकित	कभी भी नामांकित नहीं	कभी भी नामांकित	कभी भी नामांकित नहीं
ग्रामीण	607	393	411	589	510	490
नगरीय	721	279	610	390	669	331
राज्य	629	371	447	553	540	460

उपरोक्त सारिणी से यह परिलक्षित होता है कि राज्य में ‘वर्तमान में किसी भी शैक्षिक संस्थान में अनुपस्थित’ व्यक्तियों में ‘नामांकित’ व ‘गैर नामांकित’ की प्रतिशतता क्रमशः 54.0 व 46.0 थी। ग्रामीण क्षेत्र में यह क्रमशः 51.0 व 49.0 प्रतिशत थी। नगरीय क्षेत्र में यह क्रमशः 66.9 व 33.1 प्रतिशत थी।

ग्रामीण क्षेत्र में “वर्तमान में अनुपस्थित एवं कभी भी नामांकित नहीं” वर्ग में महिलाओं का प्रतिशत (58.9) पुरुषों के प्रतिशत (39.3) के सापेक्ष बहुत अधिक था। जबकि नगरीय क्षेत्र में उक्त मद में महिलाओं का 39.0 प्रतिशत तथा पुरुषों का 27.9 प्रतिशत था।

**3.2.11 आयुवर्ग 5–29 वर्ष में वर्तमान में नाम लिखे जाने के सम्बन्ध में (तालिका-12, 13)**

राज्य में औपचारिक शिक्षा के अंतर्गत 55.2 प्रतिशत व्यक्ति तथा अनौपचारिक शिक्षा के अंतर्गत 0.1 प्रतिशत व्यक्ति कक्षा में उपस्थित पाये गये। शिक्षा हेतु नाम लिखे गये



व्यक्तियों में से 0.1 प्रतिशत अनौपचारिक शिक्षा तथा 4.7 प्रतिशत औपचारिक शिक्षा के अंतर्गत कक्षा में उपस्थित नहीं पाये गये। ग्रामीण तथा नगरीय क्षेत्र में उक्त मद में व्यक्तियों का प्रतिशत समान पाया गया। जबकि 39.9 प्रतिशत व्यक्तियों का शिक्षा हेतु नाम नहीं लिखा गया था।

सामाजिक वर्गानुसार अध्ययन करने पर पाया गया कि औपचारिक शिक्षा में कक्षा में जाने वाले व्यक्तियों के अन्तर्गत अनुसूचित जाति, अन्य पिछड़ा वर्ग तथा सामान्य वर्ग का प्रतिशत क्रमशः 53.0, 54.8 तथा 59.1 पाया गया। जबकि अनुसूचित जन जाति का प्रतिशत सबसे कम (47.5 प्रतिशत) पाया गया। ग्रामीण तथा नगरीय क्षेत्रों में कोई असामान्य परिवर्तन नहीं पाया गया।

**सारिणी 7:- 5-29 वर्ष आयु वर्ग में वर्तमान उपस्थिति तथा वर्तमान नामांकन स्तर के अनुसार व्यक्तियों का विवरण**

शिक्षा का स्तर	वर्तमान में नामांकन का स्तर	अनुमानित व्यक्ति (लाख में)								
		ग्रामीण			नगरीय			राज्य		
		पुरुष	महिला	व्यक्ति	पुरुष	महिला	व्यक्ति	पुरुष	महिला	व्यक्ति
वर्तमान में अनुपस्थित	गैर नामांकित (2)	137.27	139.90	277.17	33.89	30.20	64.09	171.16	170.10	341.26
	प्राइमरी स्तर तक नामांकित (3-5)	6.76	5.44	12.20	1.66	1.10	2.76	8.42	6.54	14.96
	माध्यमिक स्तर तक नामांकित (6)	6.16	4.21	10.37	1.19	0.73	1.92	7.35	4.94	12.29
	सेकेण्ड्री एवं हायर सेकेण्ड्री (7-8)	4.73	2.80	7.53	1.56	1.47	3.03	6.29	4.27	10.56
	स्नातक एवं उससे ऊपर (9)	1.34	0.77	2.11	0.64	0.63	1.27	1.98	1.40	3.38
वर्तमान में उपस्थित	प्राइमरी स्तर तक नामांकित (10-12)	128.01	107.80	235.81	23.76	20.39	44.15	151.77	128.19	279.96
	माध्यमिक स्तर तक नामांकित (13)	43.73	34.15	77.88	7.36	7.70	15.06	51.09	41.85	92.94
	सेकेण्ड्री एवं हायर सेकेण्ड्री (14-15)	32.04	22.88	54.92	9.86	7.94	17.80	41.90	30.82	72.72
	स्नातक एवं उससे ऊपर (16)	10.99	6.20	17.19	5.46	4.96	10.42	16.45	11.16	27.61

उपरोक्त सारिणी के अनुसार राज्य में वर्तमान में उपस्थित एवं प्राइमरी स्तर तक नामांकित व्यक्तियों की संख्या सर्वाधिक 279.96 लाख (32.72 प्रतिशत) थी जिसमें पुरुष 151.77 लाख (54.21 प्रतिशत) तथा महिलायें 128.19 लाख (45.79 प्रतिशत) थी। ग्रामीण क्षेत्र में उक्त मद में 235.81 लाख (84.23 प्रतिशत) तथा नगरीय क्षेत्र में 44.15 लाख (15.77 प्रतिशत) व्यक्ति थे। 341.26 लाख (39.88 प्रतिशत) व्यक्ति वर्तमान में उपस्थित एवं प्राइमरी स्तर तक गैर नामांकित थे। जिसमें 171.16 लाख (50.15 प्रतिशत) पुरुष व 170.13 लाख (49.85 प्रतिशत) महिलायें थी। वर्तमान में उपस्थित एवं प्राइमरी स्तर तक गैर नामांकित मद में ग्रामीण व नगरीय क्षेत्र में क्रमशः 277.17 लाख (81.22 प्रतिशत) व 64.09 लाख (18.78 प्रतिशत) व्यक्ति पाये गये। ग्रामीण क्षेत्र में वर्तमान में उपस्थित एवं प्राइमरी स्तरतक गैर

नामांकित व्यक्तियों में 137.27 लाख (49.52 प्रतिशत) पुरुष तथा 139.90 लाख (50.48 प्रतिशत) महिलाएं थी। इसी प्रकार नगरीय क्षेत्र में वर्तमान में उपस्थित एवं प्राइमरी स्तर तक गैर नामांकित व्यक्तियों में 33.89 लाख (52.88 प्रतिशत) पुरुष व 30.20 लाख (47.12 प्रतिशत) महिलाएं थी।

सारिणी के अनुसार यह भी प्रदर्शित होता है कि वर्तमान में नामांकित एवं अनुपस्थित व्यक्तियों की संख्या 41.19 लाख थी जबकि वर्तमान में नामांकित एवं उपस्थित व्यक्तियों की संख्या 473.23 लाख थी, इस प्रकार वर्तमान में नामांकित एवं उपस्थित व्यक्तियों की संख्या वर्तमान में नामांकित एवं अनुपस्थित व्यक्तियों से बहुत अधिक थी।

**सारिणी 8 : 5 से 29 वर्ष की आयु के अध्ययनरत व्यक्तियों का शैक्षिक नामांकन स्तरानुसार क्षेत्रवार एवं लिंगानुसार प्रतिशत वितरण**

शिक्षा का स्तर	ग्रामीण			नगरीय			ग्रामीण + नगरीय		
	पुरुष	महिला	कुल	पुरुष	महिला	कुल	पुरुष	महिला	कुल
प्राइमरी	58.4	62.2	60.1	49.3	48.9	49.1	56.8	59.6	58.1
पूर्व-माध्यमिक	21.0	20.4	20.7	16.4	19.1	17.7	20.2	20.1	20.2
माध्यमिक / उच्चतर माध्यमिक	15.4	13.7	14.6	22.0	19.7	20.9	16.5	14.8	15.8
उच्च शिक्षा	5.3	3.7	4.6	12.2	12.3	12.2	6.5	5.4	6.0

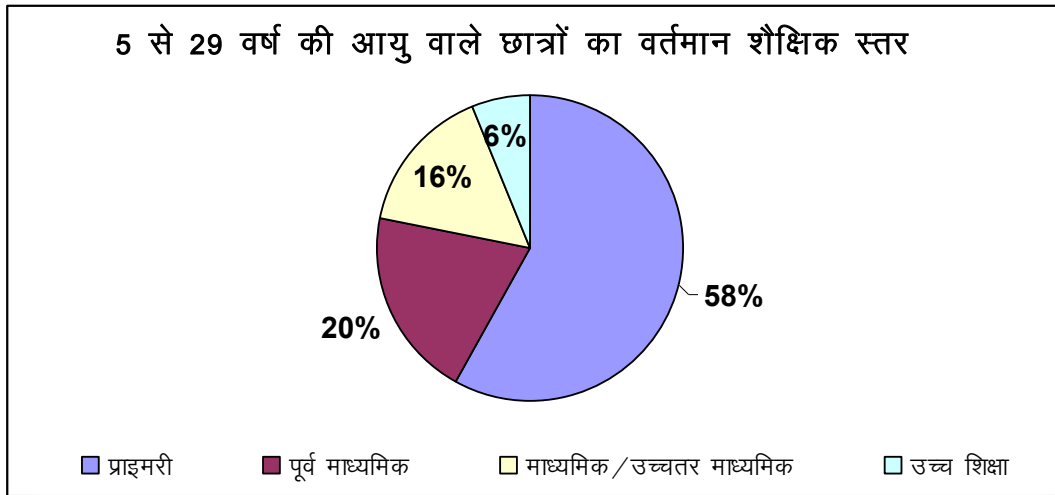

**सारिणी 8(ए):- आयुवर्ग 5-29 वर्ष में ‘कभी भी नामांकित नहीं’ व्यक्तियों का प्रति हजार वितरण**

	पुरुष	महिला	व्यक्ति
ग्रामीण	199	291	490
नगरीय	149	182	331
राज्य	189	270	460

**सारिणी 8(बी):— आयुवर्ग 5–29 वर्ष में ‘कभी भी नामांकित नहीं’ व्यक्तियों की संख्या (लाख में)**

	पुरुष	महिला	व्यक्ति
ग्रामीण	61.47	90.12	151.59
नगरीय	10.87	13.29	24.16
राज्य	72.34	103.41	175.75

उपरोक्त सारिणी द्वारा यह प्रदर्शित होता है कि राज्य में ‘कभी भी नामांकित नहीं’ व्यक्ति 175.75 लाख (46 प्रतिशत) पाये गये। जिसमें क्रमशः 72.34 लाख (19 प्रतिशत) पुरुष व 103.41 महिलायें (27 प्रतिशत) थी।

क्षेत्रानुसार अध्ययन करने पर पाया गया कि ग्रामीण क्षेत्र में 151.59 लाख (49 प्रतिशत) व्यक्ति ‘कभी भी नामांकित नहीं’ थे, जिसमें 61.47 लाख (19.9 प्रतिशत) पुरुष व 90.12 लाख (29.1 प्रतिशत) महिलाएं थी। इसी प्रकार नगरीय क्षेत्र में 24.16 लाख व्यक्तियों में से 10.87 लाख (14.9 प्रतिशत) पुरुष व 13.29 लाख (18.2 प्रतिशत) महिलाएं थी। निश्कर्षतः ग्रामीण तथा नगरीय दोनों क्षेत्रों में ‘कभी भी नामांकित नहीं’ मद में महिलाओं की संख्या पुरुषों की अपेक्षा अधिक थी।

**सारिणी 9:— 5–29 वर्ष आयु वर्ग में वर्तमान नामांकन स्तर के अनुसार प्रति हजार वितरण**

नामांकन स्तर	ग्रामीण			नगरीय			राज्य		
	पुरुष	महिला	व्यक्ति	पुरुष	महिला	व्यक्ति	पुरुष	महिला	व्यक्ति
1. नामांकित नहीं	370	432	399	397	402	399	375	426	399
<b>2. नामांकित किन्तु अनुपस्थित</b>									
अनौपचारिक शिक्षा	1	1	1	0	0	0	1	1	1
औपचारिक शिक्षा	50	40	45	59	52	56	52	42	47
<b>3. उपस्थित</b>									
अनौपचारिक शिक्षा	2	1	1	0	1	0	1	1	1
औपचारिक शिक्षा	577	527	554	544	545	544	571	530	552

उपरोक्त सारिणी द्वारा यह प्रदर्शित होता है कि 5–29 वर्ष आयु वर्ग के 39.9 प्रतिशत व्यक्ति गैर नामांकित हैं। जबकि 4.8 प्रतिशत व्यक्ति नामांकित होने के बावजूद कहीं भी शिक्षा संस्थान में उपस्थित नहीं रहे। क्षेत्रवार अध्ययन करने पर पाया गया कि यह अन्तराल ग्रामीण क्षेत्र में पुरुषों की अपेक्षा महिलाओं में अधिक पाया गया।

**3.2.12 शिक्षण संस्थानानुसार अध्ययनरत् व्यक्ति**

राज्य में सर्वाधिक 257 लाख छात्र सरकारी स्कूल में नामांकित थे। इसके बाद द्वितीय स्थान पर लगभग 102 लाख छात्र प्राइवेट (गैर-सहायता प्राप्त) स्कूल में नामांकित पाये गये। शिक्षण संस्थान के प्रकारानुसार 5 से 29 वर्ष के अध्ययनरत् व्यक्तियों में क्षेत्रवार एवं लिंगानुसार प्रतिशत वितरण निम्न सारिणी-10 में प्रस्तुत है—

**सारिणी 10:— 5 से 29 वर्ष के अध्ययनरत् व्यक्तियों में शिक्षण संस्थान के प्रकारानुसार क्षेत्रवार एवं लिंगानुसार प्रतिशत वितरण**

शिक्षण संस्थान के प्रकार	ग्रामीण			नगरीय			ग्रामीण + नगरीय		
	पुरुष	महिला	कुल	पुरुष	महिला	कुल	पुरुष	महिला	कुल
सरकारी	57.5	64.1	60.5	33.3	35.7	34.5	53.3	58.6	55.7
स्थानीय निकाय	3.2	3.8	3.5	5.7	5.2	5.5	3.7	4.1	3.8
प्राइवेट (सहायता प्राप्त)	18.0	14.0	16.2	26.0	24.4	25.2	19.4	16.0	17.9
प्राइवेट (गैर-सहायता प्राप्त)	20.8	17.7	19.4	34.4	34.0	34.2	23.2	20.9	22.2
अन्य	0.5	0.4	0.4	0.6	0.6	0.6	0.5	0.4	0.5
कुल	100.0	100.0	100.0	100.0	100.0	100.0	100.0	100.0	100.0

उपरोक्त सारिणी के अनुसार राज्य में सरकारी शिक्षण संस्थान में अध्ययनरत् व्यक्तियों (55.7 प्रतिशत) का प्रतिशत सर्वाधिक था जिसमें पुरुषों तथा महिलाओं का प्रतिशत क्रम 1: 53.3 तथा 58.6 था। उक्त मद में ग्रामीण तथा नगरीय क्षेत्र में क्रम 1: 60.5 तथा 34.5 प्रतिशत व्यक्ति थे। इस प्रकार देखा जाय तो नगरीय क्षेत्र के सापेक्ष ग्रामीण क्षेत्र में सरकारी शिक्षण संस्थान में अध्ययनरत् व्यक्तियों का प्रतिशत दो गुना था।

नगरीय क्षेत्र में सरकारी तथा प्राइवेट (गैर सहायता प्राप्त) संस्थानों में अध्ययनरत् व्यक्तियों का प्रतिशत समान पाया गया जबकि ग्रामीण क्षेत्र में सरकारी संस्थानों में अध्ययनरत् व्यक्तियों (60.5 प्रतिशत) का प्रतिशत प्राइवेट (गैर सहायता प्राप्त) संस्थानों में अध्ययनरत् व्यक्तियों (19.4 प्रतिशत) के प्रतिशत से तीन गुना अधिक पाया गया।

प्राइवेट (गैर सहायता प्राप्त) संस्थानों में अध्ययनरत् व्यक्तियों (22.2 प्रतिशत) का प्रतिशत प्राइवेट (सहायता प्राप्त) संस्थानों में अध्ययनरत् व्यक्तियों (17.9 प्रतिशत) के प्रतिशत से अधिक था। यह अन्तर ग्रामीण तथा नगरीय क्षेत्र में भी पाया गया।

राज्य में 5 से 29 वर्ष आयु वर्ग के अध्ययनरत् व्यक्तियों का शिक्षण संस्थान के आधार पर प्रतिशतवार वितरण निम्न ग्राफ में प्रस्तुत है—

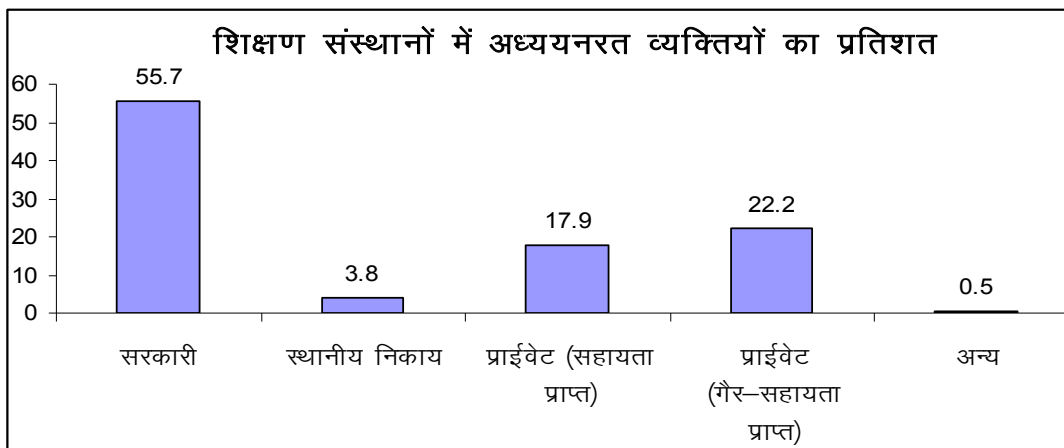

### 3.2.13 वर्तमान शिक्षा ग्रहण स्थिति

राज्य में 5 से 29 वर्ष आयु वर्ग के वर्तमान में सामान्य शिक्षा ग्रहण कर रहे उपस्थित विद्यार्थियों का शैक्षिक संस्थानों के अनुसार विवरण निम्न सारिणी में प्रस्तुत है—

सारिणी 11 :- आयु वर्ग 5–29 वर्ष में वर्तमान में सामान्य शिक्षा ग्रहण कर रहे उपस्थित विद्यार्थियों का शैक्षिक संस्थानों के अनुसार प्रति 1000 वितरण

शैक्षिक संस्थानों का प्रकार	शिक्षा का स्तर		
	प्राथमिक	मिडिल	उच्च एवं उच्चतर माध्यमिक
सरकारी	704	199	97
स्थानीय निकाय	638	190	172
निजी सहायता प्राप्त	301	267	432
निजी स्वायत्त	627	219	154
समस्त	618	214	168

उपरोक्त सारणी के अनुसार सामान्य शिक्षा के अन्तर्गत अध्ययनरत विद्यार्थियों की सरकारी शिक्षण संस्थान में शिक्षा ग्रहण करने की प्रतिशतता प्राइमरी स्तर पर सबसे अधिक 70.4 प्रतिशत रही, जबकि स्थानीय निकाय, निजी सहायता प्राप्त व निजी बिना सहायता प्राप्त में यह प्रतिशतता क्रमशः 63.8, 30.1 व 62.7 रही। इसी प्रकार मिडिल स्तर पर यह क्रमशः 19.9, 19.0, 26.7 व 21.9 प्रतिशत रही।

सेकेण्ड्री व हायर सेकेण्ड्री स्तर पर सबसे अधिक 43.2 प्रतिशत सहभागिता निजी सहायता प्राप्त शिक्षण संस्थान की रही। जबकि स्थानीय निकाय, बिना निजी सहायता प्राप्त संस्थानों की प्रतिशतता क्रमशः 17.2, 15.4 रही। सबसे कम सरकारी शिक्षण संस्थानों में विद्यार्थियों के पढ़ने की प्रतिशतता 9.7 रही।

सारिणी 12:- आयु वर्ग 5–29 वर्ष में प्रत्येक पूर्ण शैक्षिक स्तर अनुसार कभी भी नामांकित व्यक्तियों का प्रति 1000 वितरण

पूर्ण शैक्षिक स्तर	वर्तमान में अनुपस्थित	वर्तमान में उपस्थित	समस्त
कोई भी स्तर पूर्ण नहीं	39	16	23
अनौपचारिक शिक्षा	9	10	9
पूर्व प्राथमिक	103	471	357
प्राथमिक	245	240	242
उच्च प्राथमिक	279	123	172
माध्यमिक	136	70	91
उच्चतर माध्यमिक	91	52	64
डिप्लोमा	4	3	3
स्नातक	65	13	29
परास्नातक	30	2	11
समस्त	309	691	1000

उपरोक्त सारिणी-12 के अध्ययन द्वारा यह प्रदर्शित होता है कि प्रदेश स्तर पर ‘कभी नामांकित’ व्यक्तियों में ‘अनुपस्थित’ तथा ‘वर्तमान में उपस्थित’ व्यक्तियों का प्रतिशत उनके शैक्षिक स्तर पूर्ण होने के अनुसार क्रमशः 30.9 तथा 69.1 रहा। जिसमें कोई भी स्तर पूरा न करने वाले व्यक्तियों का प्रतिशत क्रमशः 3.9 तथा 1.6 था। पूर्व-प्राथमिक, प्राथमिक व उच्च प्राथमिक स्तर पर यह क्रमशः 62.7, 83.4 प्रतिशत रहा। जबकि माध्यमिक व उच्चतर माध्यमिक स्तर पर क्रमशः 22.2 व 12.2 प्रतिशत रहा। स्नातक व परास्नातक स्तर पर यह प्रतिशत क्रमशः 9.5 व 1.5 रहा।

### 3.2.14 निः शुल्क शिक्षा प्राप्ति

प्रदेश में 5 से 29 वर्ष के अध्ययनरत् व्यक्तियों में से निः शुल्क शिक्षा प्राप्त करने वाले व्यक्तियों का क्षेत्रवार एवं लिंगानुसार वितरण निम्न सारिणी-13 में प्रस्तुत है जिसके अनुसार प्रदेश में 34.05 प्रतिशत व्यक्ति निःशुल्क शिक्षा ग्रहण कर रहे थे।

सारिणी 13:- 5 से 29 वर्ष के अध्ययनरत् व्यक्तियों में निः शुल्क शिक्षा प्राप्त करने वाले व्यक्तियों का क्षेत्रवार एवं लिंगानुसार वितरण

(लाख में)

क्षेत्र	पुरुष		महिला		व्यक्ति	
	कुल	निः शुल्क	कुल	निः शुल्क	कुल	निः शुल्क
ग्रामीण	158.74	80.78	217.13	127.70	375.87	208.49
नगरीय	9.55	4.81	75.53	39.94	85.08	44.75
समस्त	168.29	85.59	292.66	167.64	460.95	253.23

आयुवर्ग 5-29 वर्ष के अध्ययनरत् व्यक्तियों में निःशुल्क शिक्षा प्राप्त करने वाले व्यक्तियों का अध्ययन करने पर पाया गया कि उक्त सुविधा को प्राप्त करने में महिलाओं (66.2 प्रतिशत) का प्रतिशत पुरुषों (33.8 प्रतिशत) के सापेक्ष दो गुना था। ग्रामीण तथा नगरीय क्षेत्र में निःशुल्क शिक्षा प्राप्त करने में पुरुषों के सापेक्ष महिलाओं की प्रतिशतता में अत्यधिक अन्तर था।

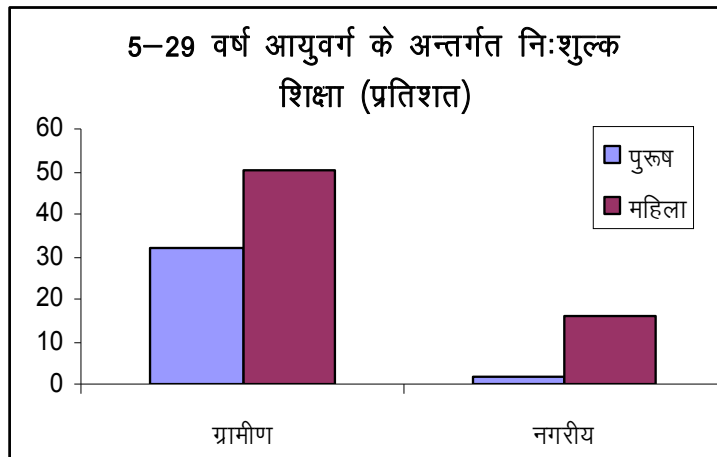

### 3.2.15 शिक्षण पर प्रति व्यक्ति औसत निजी व्यय (वार्षिक)

राज्य में अध्ययनरत् व्यक्तियों का शिक्षा स्तरवार प्रति व्यक्ति वार्षिक औसत निजी व्यय (रुपये में) का क्षेत्रवार एवं लिंगानुसार वितरण निम्न सारिणी-14 में प्रस्तुत है।

सारिणी 14:- 5 से 29 वर्ष के अध्ययनरत् व्यक्तियों का शिक्षा स्तरवार प्रति व्यक्ति वार्षिक औसत निजी व्यय (रुपये में) का क्षेत्रवार एवं लिंगानुसार वितरण

शिक्षा का स्तर	ग्रामीण			नगरीय			ग्रामीण + नगरीय		
	पुरुष	महिला	कुल	पुरुष	महिला	कुल	पुरुष	महिला	कुल
प्राइमरी	722	537	637	3191	2676	2948	1101	878	998
पूर्व-माध्यमिक	1291	1118	1215	4190	4411	4303	1708	1724	1715
माध्यमिक/ उच्चतर माध्यमिक	2956	2466	2752	7141	4959	6167	3941	3108	3588
उच्च शिक्षा	7362	4679	6395	19491	8945	14469	11386	6576	9442

उपरोक्त सारिणी का अध्ययन करने पर पाया गया कि राज्य में उच्च शिक्षा पर किया गया निजी व्यय सर्वाधिक है। जिसमें पुरुषों पर निजी व्यय महिलाओं पर निजी व्यय के सापेक्ष बहुत अधिक था। जबकि पूर्व माध्यमिक शिक्षा स्तर पर यह व्यय लगभग बराबर पाया गया। क्षेत्रवार अध्ययन करने पर पाया गया कि नगरीय क्षेत्र में व्यक्तियों द्वारा उच्च शिक्षा पर किया गया निजी व्यय ग्रामीण क्षेत्र में व्यक्तियों द्वारा किया गया निजी व्यय के दोगुने से अधिक पाया गया।

### 3.2.16 शिक्षा ग्रहण हेतु प्रयुक्त परिवहन

राज्य में अध्ययनरत् व्यक्तियों द्वारा शिक्षा ग्रहण हेतु प्रयुक्त परिवहन प्रकार का क्षेत्रवार एवं लिंगानुसार प्रतिशत वितरण निम्न सारिणी-15 में प्रस्तुत है-

सारिणी 15:- 5 से 29 वर्ष के अध्ययनरत् व्यक्तियों द्वारा शिक्षा ग्रहण हेतु प्रयुक्त परिवहन प्रकार का क्षेत्रवार एवं लिंगानुसार प्रतिशत वितरण

परिवहन का माध्यम	ग्रामीण			नगरीय			ग्रामीण + नगरीय		
	पुरुष	महिला	कुल	पुरुष	महिला	कुल	पुरुष	महिला	कुल
पैदल	78.54	86.86	82.24	67.92	72.98	70.32	76.66	84.17	80.04
स्कूल बस	1.55	1.15	1.37	6.22	4.78	5.54	2.38	1.85	2.14
सार्वजनिक परिवहन	4.13	3.38	3.80	8.12	8.57	8.33	4.84	4.39	4.64
साईकिल	13.92	6.95	10.82	12.75	6.93	9.99	13.71	6.95	10.67
अन्य	1.86	1.66	1.77	4.98	6.74	5.82	2.41	2.65	2.52

राज्य में परिवहन के विभिन्न माध्यमों में पैदल स्कूल जाने वालों का प्रतिशत सर्वाधिक 80.04 था उक्त मद के अन्तर्गत 76.66 प्रतिशत पुरुष तथा 84.17 प्रतिशत महिलाएं पैदल स्कूल जाती पाई गई। स्कूल बस तथा सार्वजनिक परिवहन का प्रयोग क्रमशः 2.14 तथा 4.64 प्रतिशत पाया गया। नगरीय क्षेत्र में स्कूल बस का प्रयोग 5.54 प्रतिशत व्यक्तियों द्वारा परिवहन के रूप में किया गया जबकि ग्रामीण क्षेत्र में स्कूल बस का प्रयोग 1.37 प्रतिशत व्यक्तियों द्वारा परिवहन के रूप में किया गया। इसी प्रकार नगरीय क्षेत्र में सार्वजनिक परिवहन का प्रयोग 8.33 प्रतिशत व्यक्तियों द्वारा परिवहन के रूप में किया गया जबकि ग्रामीण क्षेत्र में सार्वजनिक परिवहन का प्रयोग 3.80 प्रतिशत व्यक्तियों द्वारा परिवहन के

रूप में किया गया। परिवहन के रूप में पुरुषों द्वारा साईकिल का प्रयोग 13.71 प्रतिशत तथा महिलाओं द्वारा 6.95 प्रतिशत किया गया। ग्रामीण तथा नगरीय क्षेत्र में महिलाओं द्वारा साईकिल के प्रयोग का प्रतिशत पुरुषों द्वारा साईकिल के प्रयोग से लगभग आधा पाया गया। अन्य सभी मदों का प्रयोग पुरुषों तथा महिलाओं द्वारा समान रूप से किया गया।

### 3.2.17 ड्राप आउट व्यक्ति

राज्य में 5 से 29 वर्ष के कुल व्यक्तियों में आयु वर्गवार ड्राप आउट व्यक्तियों का क्षेत्रवार एवं लिंगानुसार प्रतिशत वितरण निम्न सारिणी-16 में प्रस्तुत है –

**सारिणी 16:– 5 से 29 वर्ष के कुल व्यक्तियों में आयु वर्गवार ड्राप आउट व्यक्तियों का क्षेत्रवार एवं लिंगानुसार प्रतिशत वितरण (तालिका 8)**

आयु वर्ग (वर्ष)	ग्रामीण			नगरीय			ग्रामीण + नगरीय		
	पुरुष	महिला	कुल	पुरुष	महिला	कुल	पुरुष	महिला	कुल
5 से 9	10.73	12.03	11.34	5.88	8.15	6.91	9.74	11.28	10.46
10 से 14	9.75	11.44	10.55	9.56	6.49	8.16	9.71	10.48	10.08
15 से 24	53.41	54.19	53.78	55.22	55.89	55.52	53.78	54.51	54.12
25 से 29	26.11	22.35	24.33	29.34	29.47	29.40	26.77	23.72	25.34

उपरोक्त सारणी के अनुसार सर्वाधिक ड्राप आउट का प्रतिशत आयु वर्ग 15–24 वर्ष के छात्रों के मध्य 54.12 प्रतिशत पाया गया जिसमें महिलाओं तथा पुरुषों का प्रतिशत क्रम 1: 54.51 तथा 53.78 था। आयु वर्ग 15–24 वर्ष के छात्रों के मध्य ड्राप आउट 25.34 प्रतिशत पाया गया जिसमें महिलाओं तथा पुरुषों का प्रतिशत क्रम 1: 23.72 तथा 26.37 था। आयु वर्ग 15–24 वर्ष तथा 25–29 वर्ष के नगरीय क्षेत्र में छात्रों के मध्य ड्राप आउट का प्रतिशत ग्रामीण क्षेत्र के छात्रों के मध्य ड्राप आउट के प्रतिशत से अधिक था। जबकि आयु वर्ग 5–9 वर्ष तथा 10–14 वर्ष के नगरीय क्षेत्र में छात्रों के मध्य ड्राप आउट का प्रतिशत ग्रामीण क्षेत्र के छात्रों के मध्य ड्राप आउट के प्रतिशत से कम था। न्यूनतम ड्राप आउट का प्रतिशत आयु वर्ग 10–14 वर्ष के छात्रों के मध्य 10.08 प्रतिशत पाया गया जिसमें महिलाओं तथा पुरुषों का प्रतिशत क्रम 1: 10.48 तथा 9.71 था।



## चतुर्थ-अध्याय

### केन्द्रीय एवं राज्य प्रतिदर्श के आँकड़ों का तुलनात्मक विवरण

मद		केन्द्रीय प्रतिदर्श			राज्य प्रतिदर्श		
		ग्रामीण	नगरीय	समस्त	ग्रामीण	नगरीय	समस्त
1- Village/Blocks	Sample	903	359	1262	901	359	1260
2- Households	Sample	7217	2868	10085	7208	2871	10079
	Estimated ('00)	247744	70620	316364	250896	61866	312762
3- No. of Persons	Sample	37041	14001	51042	36531	14314	50845
	Estimated ('00)	1382190	351073	1733263	1386258	323153	1709411
4-No. of Persons (5-29)	Sample	18362	6993	25355	17491	6835	24326
	Estimated ('00)	717486	181855	899342	695165	160498	855663
	Percentage	51.9	51.8	51.8	50.1	49.6	50.0
5- Persons aged (5-29) currently attending any type of education	Sample	8633	3194	11827	8276	3108	11384
	Estimated ('00)	398681	95183	493864	385765	87435	473201
6- Persons aged (5-29) currently enrolled but not attending any type of education	Sample	139	61	200	966	468	1434
	Estimated ('00)	4363	2005	6367	32206	8966	41172
7- Average Household Size		5.58	4.97	5.44	5.52	5.22	5.47
8- Percentage of Persons aged (5-29) by currently attending and currently enrolled							
(a)	Not Enrolled	43.8	46.5	44.3	39.9	39.9	39.9
(b)	Enrolled but not attending	0.7	1.1	0.7	4.6	5.6	4.8
(c)	Attending	55.5	52.4	54.7	55.5	54.5	56.3
9- Average expenditure (Rs.) per student of age (5-29) years pursuing general education by broad level of education							
(a)	Primary	702	3018	1053	639	2951	1000
(b)	Middle	1237	3816	1694	1216	4334	1721
(c)	Secondary/Higher Secondary	2609	6182	3453	2759	6167	3594
(d)	Above Higher Secondary	4871	6704	5567	6421	14599	9507
(e)	All	1292	4306	1846	1333	5295	2064
10- Average expenditure (Rs.) per student of age (5-29) years pursuing general education on various items							
(a)	Tuition Fee	262	1422	475	352	1773	610
(b)	Exam & Other fee and payments	206	657	289	149	521	216
(c)	Books/Stationary	434	906	521	421	917	511
(d)	Uniform	170	340	201	144	311	175
(e)	Transport	67	273	105	52	261	90
(f)	Coaching	82	576	173	74	372	128
(g)	Other Expenditure	71	132	82	40	90	49
(h)	Total	1292	4306	1846	1232	4245	1778

विभिन्न कारणों के अन्तर्गत, आयुवर्ग 5–29 वर्ष के व्यक्तियों द्वारा पढ़ाई छोड़ देने/अनिरन्तरता का प्रतिशत वितरण

Reason Code	Age Group 5-9 year		Age Group 10-14 year		Age Group 15-24 year		Age Group 25-29 year	
	Central	State	Central	State	Central	State	Central	State
1 parent not interested in studies	5.1	34.5	9.6	25.2	10.4	19.5	9.9	22.3
2 inadequate no. of teachers	0	0.6	0.2	0.1	0.1	0.2	0	0.3
3 school is far off	0.2	3.1	5.9	1.8	3.9	2.1	3	1.6
4 to work for wage/salary	0	0.3	1.2	3	4	5	5	6.7
5 for participating in other economic activity	0	0.9	1.7	2.3	7	5.8	8.2	6.8
6 to look after younger siblings	0.4	5.1	0.4	1.8	0.3	1.5	0.3	1.1
7 to attend other domestic chores	2.5	2.4	2.8	6.1	5.1	9.4	6	9.4
8 financial constraints	42.3	20.6	31.8	32.5	27.4	26.4	23.3	22.3
10 timing of educational institute not suitable	0	0	0	0.2	0.1	0.4	0.2	0.3
11 for helping in household enterprises	0	1.3	1.5	2.6	3.2	4	5.5	4.1
12 Language medium Of instruction used unfamiliar	1.7	0.6	0	0.1	0	0.1	0	0.1
15 child not interested in studies	32	0.5	34.8	10.9	18.8	9.9	14	6.8
16 unable to cope up or failure in studies	6.2	0.4	2.4	1.3	4.8	1.9	5.6	1.3
17 unfriendly atmosphere in school	0.8	0	0.4	0.4	0.4	0.1	0.4	0.1
18 desired level /class completed	0	0	2.6	1.1	8.9	6.3	12.5	9.8
20 non-availability if lady teacher	0	0	0	0.1	0.1	0.1	0.2	0.2
21 non-availability if ladies toilet	0	0	0	0	0.1	0.1	0.1	0.1
29 others	8.8	29.8	4.8	10.7	5.4	7.2	5.8	6.7

**परिशिष्ट-1**  
**सांख्यिकीय सारिणीयों की सूची**  
**Index of Statistical Tables**

Table No.	Title	Page No.
(1)	(2)	(3)
1A	Sample number of villages surveyed/blocks surveyed, households surveyed, total no. of persons, persons aged 5-29years, persons aged 5-29 years currently attending any type of education, persons aged 5-29 years currently enrolled but not attending any type of education, persons aged 5-29 years currently not enrolled.	T1
1B	Estimated number of households surveyed, total no. of persons, persons aged 5-29years, persons aged 5-29 years currently attending any type of education, persons aged 5-29 years currently enrolled but not attending any type of education, persons aged 5-29 years currently not enrolled and average household size.	T1
2	Distribution of households by distance from school having primary, upper primary and secondary level classes for each education level.	T2-T4
3A	Per 1000 distribution of persons by level of education for each age group.	T5-T13
3B	Per 1000 distribution of persons by level of education for each social group.	T14-T22
4	Per 1000 distribution of persons of age 5-29 years by of current attendance and current enrolment status for each social group.	T23-T31
5	Per 1000 distribution of persons of age 5-29 years by of current attendance and current enrolment status for each religion.	T32-T40
6	Average annual expenditure (Rs) per reporting students of age 5-29 years pursuing general education by item of expenditure for each level of education.	T41-T49
7	Average annual expenditure (Rs) per reporting students of age 5-29 years pursuing general education by item of expenditure for each type of institution.	T50-T58
8	Per thousand distribution of drop-outs/discontinuing (age 5-29 years) by reason for dropping out/discontinuing for each sector.	T59-T70
9	Per thousand distribution of drop-outs/discontinuing (age 5-29 years) by reason for dropping out/discontinuing for each social group.	T71-T79
10	Proportion (per1000) of never-enrolled person (aged 5-29 years) and their per thousand distribution by reason for dropping out/discontinuing non-enrolment for each sector.	T80-T82
11	Proportion (per1000) of never-enrolled person (aged 5-29 years) and their per thousand distribution by reason non-enrolment in each social group.	T83-T91
12	Per 1000 distribution of current enrolment status in the 5-29 years age group for each sector.	T92
13	Per 1000 distribution of enrolment status and attendance status in the 5-29 years age group for each social group.	T93-T101
14	Proportion of repeaters in currently attending students by broad class-group in general education for different age-groups.	T102-T110
15	Per 1000 distribution according to nature of change in educational institution of current attendance in general education.	T111-T119
16	Per 1000 distribution of enrolment status of the persons 5-29 years who are currently not attending any educational institute for each sector.	T120
17	Distribution of persons in different age-groups by broad class group in school education and the rest.	T121-T129

Table No.	Title	Page No.
(1)	(2)	(3)
18	Net attended ratio by broad class group in general education for each social group.	T130-T132
19	Per 1000 distribution of currently attending students of age 5-29 years pursuing general education by type of institution.	T133-T135
20	Average annual expenditure (Rs) per reporting students of age 5-29 years pursuing technical/professional education for each type of institution.	T136-T138
21	Average annual expenditure (Rs) per reporting students of age 5-29 years pursuing vocational education for each type of institution.	T139-T141
22	Average expenditure (Rs) per students of age 5-29 years pursuing general education by broad level of education for each type of institution.	T142-T150
23	Proportion (per1000) of ever-enrolled persons aged 5-29 years by age group for each level of education.	T151-T159



**TABLE 1(A) :-Sample number of Villages surveyed/Blocks surveyed, Households surveyed, Total no. of Persons surveyed, Persons aged 5-29 years, Persons aged 5-29 years currently attending any type of education, Persons aged 5-29 years currently enrolled but not attending any type of education, Persons aged 5-29 years currently not enrolled any type of education**

SECTOR	SAMPLE						
	VILLAGES/ BLOCKS	HOUSEHOLDS	TOTAL NUMBER OF PERSONS	PERSON AGED 5- 29YEARS	PERSON AGED 5- 29YEARS CURRENTLY ATTENDING ANY TYPE OF EDUCATION	PERSON AGED 5- 29YEARS CURRENTLY ENROLLED BUT NOT ATTENDING ANY TYPE OF EDUCATION	PERSON AGED 5- 29YEARS CURRENTLY NOT ATTENDING ANY TYPE OF EDUCATION
<b>RURAL</b>	901	7208	36531	17491	8276	966	8249
<b>URBAN</b>	359	2871	14314	6835	3108	468	3259
<b>COMBINED</b>	1260	10079	50845	24326	11384	1434	11508

**TABLE 1(B) :-Estimated number of households surveyed, Total no. of Persons surveyed, Persons aged 5-29 years, Persons aged 5-29 years currently attending any type of education, Persons aged 5-29 years currently enrolled but not attending any type of education, Persons aged 5-29 years currently not enrolled any type of education and Average Household size.**

SECTOR	ESTIMATED						AVERAGE HOUSEHOLD SIZE
	HOUSEHOLDS (IN 00)	TOTAL NUMBER OF PERSONS (IN 00)	PERSON AGED 5- 29YEARS (IN 00)	PERSON AGED 5- 29YEARS CURRENTLY ATTENDING ANY TYPE OF EDUCATION (IN 00)	PERSON AGED 5- 29YEARS CURRENTLY ENROLLED BUT NOT ATTENDING ANY TYPE OF EDUCATION (IN 00)	PERSON AGED 5- 29YEARS CURRENTLY NOT ATTENDING ANY TYPE OF EDUCATION (IN 00)	
<b>RURAL</b>	250896	1386258	695165	385765	32206	277194	5.5
<b>URBAN</b>	61866	323153	160498	87435	8966	64097	5.2
<b>COMBINED</b>	312762	1709411	855663	473201	41172	341290	5.5

Table 2: distribution of households by distance from school having primary, upper primary and secondary level classes for each education level.

distance of school	education level					no.of persons	
	primary	upper primary	higher secondary	higher secondary & above	all	estimated(00)	sample
(1)	(2)	(3)	(4)	(5)	(6)	(7)	(8)
d<1km	364	310	254	72	1000	461731	11571
1km<_d<2km	367	314	258	60	1000	35237	828
2km<_d<3km	481	296	167	56	1000	2377	54
3km<_d<5km	296	225	451	28	1000	2796	71
d>_5kms	0	0	0	0	0	0	0
all	365	310	255	71	1000	502140	12524
estd (00)	187953	151466	128845	33877	502140	xxx	xxx
sample	4567	3880	3194	883	12524	xxx	xxx

Table 2: distribution of households by distance from school having primary,upper primary and secondary level classes for each education level.

distance of school	education level					no.of persons	
	primary	upper primary	higher secondary	higher secondary & above	all	estimated(00)	sample
(1)	(2)	(3)	(4)	(5)	(5)	(7)	(8)
d<1km	230	217	322	231	1000	149315	6565
1km<_d<2km	240	190	314	256	1000	23486	754
2km<_d<3km	224	176	341	259	1000	1962	85
3km<_d<5km	0	0	0	0	0	0	0
d>_5kms	0	0	0	0	0	0	0
all	231	214	321	234	1000	174803	7405
estd (00)	37735	36659	57734	42675	174803	xxx	xxx
sample	1710	1586	2378	1731	7405	xxx	xxx

Table 2: distribution of households by distance from school having primary, upper primary and secondary level classes for each education level.

distance of school	education level					COMBINED	
	primary	upper primary	higher secondary	higher secondary & above	all	estimated(00)	sample
(1)	(2)	(3)	(4)	(5)	(6)	(7)	(8)
d<1km	316	277	279	129	1000	611046	18136
1km<_d<2km	307	255	285	154	1000	58723	1582
2km<_d<3km	324	223	273	180	1000	4339	139
3km<_d<5km	296	225	451	28	1000	2796	71
d>_5kms	0	0	0	0	0	0	0
all	315	274	280	131	1000	676944	19929
estd (00)	225688	188126	186578	76552	676944	xxx	xxx
sample	6277	5466	5572	2614	19929	xxx	xxx



Table 3A: Per 1000 distribution of persons by level of for each age-group.

uttar pradesh														male		rural	
age-group	level of education												persons				
	Not literate	literate without formal schooling	below primary	primary	middle	secondary	higher secondary	diploma /certificate	graduate	post graduate & above	n.r.	total	estd(00)	sample			
(1)	(2)	(3)	(4)	(5)	(6)	(7)	(8)	(9)	(10)	(11)	(12)	(13)	(14)	(15)			
5 or less	918	7	68	7	0	0	0	0	0	0	0	1000	108634	3003			
6-10	131	13	729	128	0	0	0	0	0	0	0	1000	111972	2550			
11-13	81	8	305	506	97	2	0	0	0	0	0	1000	53982	1232			
14-15	107	2	71	363	384	68	5	0	0	0	0	1000	38398	891			
16-17	137	4	54	176	332	251	46	1	0	0	0	1000	29693	723			
18-24	194	7	39	133	222	173	165	8	51	8	0	1000	81128	2268			
25-29	271	4	50	124	243	113	82	1	82	30	0	1000	40606	1290			
30 and above	438	14	58	118	155	92	66	3	39	17	0	1000	261728	7182			
7 and above	273	10	182	178	165	89	60	2	30	11	0	1000	595139	15615			
all	370	10	179	149	135	73	49	2	24	9	0	1000	726141	19139			
estd (00)	268341	7211	130167	108450	98287	52768	35497	1391	17587	6442	0	726141	xxx	xxx			
sample	7824	200	3013	2661	2562	1317	895	39	463	165	0	19139	xxx	xxx			

Table 3A: Per 1000 distribution of persons by level of for each age-group.

uttar pradesh

female rural

age-group	level of education											persons		
	Not literate	literate without formal schooling	below primary	primary	middle	secondary	higher secondary	diploma /certificate	graduate	post graduate & above	n.r.	total	estd(00)	sample
(1)	(2)	(3)	(4)	(5)	(6)	(7)	(8)	(9)	(10)	(11)	(12)	(13)	(14)	(15)
5 or less	916	4	71	9	0	0	0	0	0	0	0	1000	98765	2742
6-10	159	10	695	135	0	0	0	0	0	0	0	1000	96340	2184
11-13	116	4	311	478	91	1	0	0	0	0	0	1000	47487	1089
14-15	180	3	68	340	361	45	1	2	0	0	0	1000	32594	749
16-17	209	9	26	158	297	218	77	7	0	0	0	1000	24119	574
18-24	395	8	31	125	148	118	122	10	32	12	0	1000	72979	2136
25-29	621	9	46	85	110	49	38	1	30	10	0	1000	35991	1058
30 and above	787	7	27	63	60	30	15	2	7	2	0	1000	251841	6860
7 and above	508	7	153	143	98	46	29	3	10	3	0	1000	541877	14204
all	563	7	155	120	81	37	24	2	8	3	0	1000	660117	17392
estd (00)	371426	4604	102370	79502	53179	24667	15913	1355	5305	1797	0	660117	xxx	xxx
sample	10562	116	2292	1906	1318	602	380	34	135	47	0	17392	xxx	xxx

Table 3A: Per 1000 distribution of persons by level of for each age-group.

uttar pradesh														
age-group	person												rural	
	level of education												persons	
	Not literate	literate without formal schooling	below primary	primary	middle	secondary	higher secondary	diploma /certificate	graduate	post graduate & above	n.r.	total	estd(00)	sample
(1)	(2)	(3)	(4)	(5)	(6)	(7)	(8)	(9)	(10)	(11)	(12)	(13)	(14)	(15)
5 or less	917	5	70	8	0	0	0	0	0	0	0	1000	207399	5745
6-10	144	11	713	131	0	0	0	0	0	0	0	1000	208312	4734
11-13	97	6	308	493	94	2	0	0	0	0	0	1000	101469	2321
14-15	140	3	70	353	373	57	3	1	0	0	0	1000	70992	1640
16-17	170	6	41	168	316	236	60	3	0	0	0	1000	53812	1297
18-24	289	7	35	129	187	147	144	9	42	10	0	1000	154107	4404
25-29	435	6	48	106	180	83	62	1	58	21	0	1000	76597	2348
30 and above	609	11	43	91	108	61	41	2	23	10	0	1000	513569	14042
7 and above	385	9	168	161	133	68	45	2	20	7	0	1000	1137016	29819
all	462	9	168	136	109	56	37	2	17	6	0	1000	1386258	36531
estd (00)	639767	11815	232536	187953	151466	77435	51410	2746	22892	8239	0	1386258	xxx	xxx
sample	18386	316	5305	4567	3880	1919	1275	73	598	212	0	36531	xxx	xxx

Table 3A: Per 1000 distribution of persons by level of for each age-group.

uttar pradesh		male											urban	
age-group	level of education											persons		
	Not literate	literate without formal schooling	below primary	primary	middle	secondary	higher secondary	diploma /certificate	graduate	post graduate & above	n.r.	total	estd(00)	sample
(1)	(2)	(3)	(4)	(5)	(6)	(7)	(8)	(9)	(10)	(11)	(12)	(13)	(14)	(15)
5 or less	816	29	147	8	0	0	0	0	0	0	1	1000	20530	949
6-10	136	38	713	113	0	0	0	0	0	0	0	1000	19276	736
11-13	117	20	204	529	116	14	0	0	0	0	0	1000	11142	425
14-15	155	4	116	169	465	87	4	0	0	0	0	1000	7692	317
16-17	79	5	25	127	299	346	117	2	0	0	0	1000	7913	327
18-24	111	4	20	109	185	192	226	15	112	27	0	1000	24391	1115
25-29	154	3	45	132	160	150	73	4	193	87	0	1000	11571	590
30 and above	231	17	34	94	108	137	104	15	159	100	0	1000	66661	3050
7 and above	172	14	123	142	143	132	98	10	107	58	0	1000	145040	6413
all	251	17	138	124	123	113	84	8	92	49	0	1000	169175	7509
estd (00)	42412	2892	23390	21006	20779	19102	14250	1423	15563	8341	18	169175	xxx	xxx
sample	2197	90	900	971	933	788	598	65	624	342	1	7509	xxx	xxx

Table 3A: Per 1000 distribution of persons by level of for each age-group.

uttar pradesh													female		urban	
age-group	level of education												persons			
	Not literate	literate without formal schooling	below primary	primary	middle	secondary	higher secondary	diploma /certificate	graduate	post graduate & above	n.r.	total	estd(00)	sample		
(1)	(2)	(3)	(4)	(5)	(6)	(7)	(8)	(9)	(10)	(11)	(12)	(13)	(14)	(15)		
5 or less	869	13	109	9	0	0	0	0	0	0	0	1000	17624	867		
6-10	135	6	740	118	0	0	0	0	0	0	0	1000	17567	674		
11-13	108	9	234	442	196	11	0	0	0	0	0	1000	10411	387		
14-15	102	0	66	149	520	148	15	0	0	0	0	1000	7427	311		
16-17	187	26	70	102	150	314	147	3	0	0	0	1000	6495	266		
18-24	187	17	21	73	122	138	229	6	163	44	0	1000	20576	971		
25-29	262	17	24	134	81	109	71	7	109	187	0	1000	10083	475		
30 and above	449	17	40	82	89	93	74	5	90	59	0	1000	63793	2854		
7 and above	298	15	132	123	119	99	84	4	77	49	0	1000	133083	5814		
all	363	14	140	109	103	85	73	4	66	43	0	1000	153978	6805		
estd (00)	55915	2188	21535	16729	15881	13137	11245	571	10202	6575	0	153978	xxx	xxx		
sample	2837	94	790	739	653	539	453	28	432	240	0	6805	xxx	xxx		

Table 3A: Per 1000 distribution of persons by level of for each age-group.

uttar pradesh		person											urban	
age-group	level of education											persons		
	Not literate	literate without formal schooling	below primary	primary	middle	secondary	higher secondary	diploma /certificate	graduate	post gratuate & above	n.r.	total	estd(00)	sample
(1)	(2)	(3)	(4)	(5)	(6)	(7)	(8)	(9)	(10)	(11)	(12)	(13)	(14)	(15)
5 or less	840	21	129	9	0	0	0	0	0	0	0	1000	38155	1816
6-10	136	23	726	115	0	0	0	0	0	0	0	1000	36843	1410
11-13	113	15	218	487	154	13	0	0	0	0	0	1000	21553	812
14-15	129	2	92	159	492	117	9	0	0	0	0	1000	15119	628
16-17	128	15	45	116	232	332	130	3	0	0	0	1000	14408	593
18-24	146	10	20	92	156	167	227	11	135	34	0	1000	44967	2086
25-29	205	9	35	133	123	131	72	5	154	134	0	1000	21654	1065
30 and above	338	17	37	89	99	116	90	10	125	80	0	1000	130454	5904
7 and above	232	14	127	133	132	116	92	7	93	54	0	1000	278123	12227
all	304	16	139	117	113	100	79	6	80	46	0	1000	323153	14314
estd (00)	98327	5080	44925	37735	36659	32239	25494	1994	25765	14916	18	323153	xxx	xxx
sample	5034	184	1690	1710	1586	1327	1051	93	1056	582	1	14314	xxx	xxx

Table 3A: Per 1000 distribution of persons by level of for each age-group.

uttar pradesh													combined	male	persons	
age-group	level of education												total	estd(00)	sample	
	Not literate	literate without formal schooling	below primary	primary	middle	secondary	higher secondary	diploma /certificate	graduate	post gratuade & above	n.r.					
(1)	(2)	(3)	(4)	(5)	(6)	(7)	(8)	(9)	(10)	(11)	(12)	(13)	(14)	(15)		
5 or less	901	10	81	8	0	0	0	0	0	0	0	1000	129164	3952		
6-10	131	16	727	126	0	0	0	0	0	0	0	1000	131248	3286		
11-13	87	10	287	510	101	4	0	0	0	0	0	1000	65124	1657		
14-15	115	2	79	331	397	71	4	0	0	0	0	1000	46089	1208		
16-17	125	4	48	166	325	271	61	1	0	0	0	1000	37606	1050		
18-24	175	6	35	128	214	177	179	10	65	12	0	1000	105519	3383		
25-29	245	3	49	126	225	121	80	2	106	43	0	1000	52177	1880		
30 and above	396	15	53	114	145	101	74	5	63	34	0	1000	328389	10232		
7 and above	253	11	171	171	161	97	67	4	45	20	0	1000	740179	22028		
all	347	11	172	145	133	80	56	3	37	17	0	1000	895316	26648		
estd (00)	310753	10102	153557	129457	119066	71870	49746	2814	33150	14783	18	895316	xxx	xxx		
sample	10021	290	3913	3632	3495	2105	1493	104	1087	507	1	26648	xxx	xxx		

Table 3A: Per 1000 distribution of persons by level of for each age-group.

uttar pradesh													female	combined
age-group	level of education											persons		
	Not literate	literate without formal schooling	below primary	primary	middle	secondary	higher secondary	diploma /certificate	graduate	post graduate & above	n.r.	total	estd(00)	sample
(1)	(2)	(3)	(4)	(5)	(6)	(7)	(8)	(9)	(10)	(11)	(12)	(13)	(14)	(15)
5 or less	909	5	77	9	0	0	0	0	0	0	0	1000	116390	3609
6-10	155	10	702	133	0	0	0	0	0	0	0	1000	113907	2858
11-13	114	5	297	471	110	3	0	0	0	0	0	1000	57898	1476
14-15	165	3	68	305	390	64	4	1	0	0	0	1000	40022	1060
16-17	205	13	35	146	266	238	92	6	0	0	0	1000	30614	840
18-24	349	10	29	114	142	122	145	9	61	19	0	1000	93555	3107
25-29	542	11	41	96	103	62	46	2	48	49	0	1000	46074	1533
30 and above	718	9	30	67	66	43	27	2	24	14	0	1000	315634	9714
7 and above	466	9	149	139	102	56	40	3	23	12	0	1000	200	67495987
all	525	8	152	118	85	46	33	2	19	10	0	1000	814095	24197
estd (00)	427341	6792	123905	96231	69060	37804	27158	1926	15507	8372	0	814095	xxx	xxx
sample	13399	210	3082	2645	1971	1141	833	62	567	287	0	24197	xxx	xxx



Table 3A: Per 1000 distribution of persons by level of for each age-group.

uttar pradesh														person	combined
age-group	level of education											persons			
	Not literate	literate without formal schooling	below primary	primary	middle	secondary	higher secondary	diploma /certificate	graduate	post graduate & above	n.r.	total	estd(00)	sample	
(1)	(2)	(3)	(4)	(5)	(6)	(7)	(8)	(9)	(10)	(11)	(12)	(13)	(14)	(15)	
5 or less	905	8	79	8	0	0	0	0	0	0	0	1000	245554	7561	
6-10	143	13	715	129	0	0	0	0	0	0	0	1000	245155	6144	
11-13	100	8	292	492	105	4	0	0	0	0	0	1000	123022	3133	
14-15	138	3	74	319	394	68	4	1	0	0	0	1000	86111	2268	
16-17	161	8	42	157	298	256	75	3	0	0	0	1000	68220	1890	
18-24	257	8	32	121	180	151	163	9	63	15	0	1000	199074	6490	
25-29	385	7	45	112	168	93	64	2	79	46	0	1000	98251	3413	
30 and above	554	12	42	91	106	72	51	4	44	24	0	1000	644023	19946	
7 and above	355	10	160	156	133	78	54	3	34	16	0	1000	1415139	42046	
all	432	10	162	132	110	64	45	3	28	14	0	1000	1709411	50845	
estd (00)	738094	16894	277462	225688	188126	109674	76904	4740	48657	23155	18	1709411	xxx	xxx	
sample	23420	500	6995	6277	5466	3246	2326	166	1654	794	1	50845	xxx	xxx	

Table 3B: Per 1000 distribution of persons by level of education for each social group.

uttar pradesh		male											rural	
social group	level of education												persons	
	Not literate	literate without formal schooling	below primary	primary	middle	secondary	higher secondary	diploma /certificate	graduate	post graduate & above	n.r.	total	estd(00)	sample
(1)	(2)	(3)	(4)	(5)	(6)	(7)	(8)	(9)	(10)	(11)	(12)	(13)	(14)	(15)
ST	442	13	130	153	151	47	19	15	22	7	0	1000	7310	189
SC	426	10	186	152	133	49	28	1	12	3	0	1000	202656	5340
OBC	373	9	187	151	132	70	49	1	20	7	0	1000	385907	10205
Others	267	11	149	140	147	117	84	4	56	25	0	1000	130269	3405
n.r.	0	0	0	0	0	0	0	0	0	0	0	0	0	0
all	370	10	179	149	135	73	49	2	24	9	0	1000	726141	19139
estd (00)	268341	7211	130167	108450	98287	52768	35497	1391	17587	6442	0	726141	xxx	xxx
sample	7824	200	3013	2661	2562	1317	895	39	463	165	0	19139	xxx	xxx

Table 3B: Per 1000 distribution of persons by level of education for each social group.

<b>uttar pradesh</b>		<b>female</b>											<b>rural</b>	
social group	level of education												persons	
	Not literate	literate without formal schooling	below primary	primary	middle	secondary	higher secondary	diploma /certificate	graduate	post graduate & above	n.r.	total	estd(00)	sample
(1)	(2)	(3)	(4)	(5)	(6)	(7)	(8)	(9)	(10)	(11)	(12)	(13)	(14)	(15)
ST	647	15	134	108	62	32	1	0	0	0	0	1000	6882	180
SC	626	4	153	115	65	22	11	1	2	0	0	1000	184707	4857
OBC	576	8	162	119	71	33	21	2	6	2	0	1000	349926	9300
Others	421	9	139	134	133	73	56	4	25	8	0	1000	118602	3055
n.r.	0	0	0	0	0	0	0	0	0	0	0	0	0	0
all	563	7	155	120	81	37	24	2	8	3	0	1000	660117	17392
estd (00)	371426	4604	102370	79502	53179	24667	15913	1355	5305	1797	0	660117	xxx	xxx
sample	10562	116	2292	1906	1318	602	380	34	135	47	0	17392	xxx	xxx

Table 3B: Per 1000 distribution of persons by level of education for each social group.

uttar pradesh														persons		rural	
social group	level of education											total	persons				
	Not literate	literate without formal schooling	below primary	primary	middle	secondary	higher secondary	diploma /certificate	graduate	post gratuate & above	n.r.		estd(00)	sample			
(1)	(2)	(3)	(4)	(5)	(6)	(7)	(8)	(9)	(10)	(11)	(12)	(13)	(14)	(15)			
ST	542	14	132	132	108	40	10	7	11	4	0	1000	14193	369			
SC	521	7	170	134	101	36	20	1	7	2	0	1000	387363	10197			
OBC	470	9	175	136	103	53	35	2	13	5	0	1000	735832	19505			
Others	340	10	144	137	140	96	70	4	41	17	0	1000	248870	6460			
n.r.	0	0	0	0	0	0	0	0	0	0	0	0	0	0			
all	462	9	168	136	109	56	37	2	17	6	0	1000	1386258	36531			
estd (00)	639767	11815	232536	187953	151466	77435	51410	2746	22892	8239	0	1386258	xxx	xxx			
sample	18386	316	5305	4567	3880	1919	1275	73	598	212	0	36531	xxx	xxx			

Table 3B: Per 1000 distribution of persons by level of education for each social group.

uttar pradesh														
social group	male												urban	
	level of education												persons	
	Not literate	literate without formal schooling	below primary	primary	middle	secondary	higher secondary	diploma /certificate	graduate	post graduate & above	n.r.	total	estd(00)	sample
(1)	(2)	(3)	(4)	(5)	(6)	(7)	(8)	(9)	(10)	(11)	(12)	(13)	(14)	(15)
ST	255	26	192	98	106	71	105	12	126	8	0	1000	1949	98
SC	332	24	148	120	172	89	49	8	35	24	0	1000	21515	994
OBC	304	17	150	138	126	114	63	5	62	20	0	1000	76764	3632
Others	166	15	121	111	104	120	118	12	142	91	0	1000	68946	2785
n.r.	0	0	0	0	0	0	0	0	0	0	0	0	0	0
all	251	17	138	124	123	113	84	8	92	49	0	1000	169175	7509
estd (00)	42412	2892	23390	21006	20779	19102	14250	1423	15563	8341	18	169175	xxx	xxx
sample	2197	90	900	971	933	788	598	65	624	342	1	7509	xxx	xxx

Table 3B: Per 1000 distribution of persons by level of education for each social group.

uttar pradesh		female											urban	
social group	level of education												persons	
	Not literate	literate without formal schooling	below primary	primary	middle	secondary	higher secondary	diploma /certificate	graduate	post graduate & above	n.r.	total	estd(00)	sample
(1)	(2)	(3)	(4)	(5)	(6)	(7)	(8)	(9)	(10)	(11)	(12)	(13)	(14)	(15)
ST	491	21	139	50	78	43	59	0	94	26	0	1000	1554	87
SC	489	13	149	99	90	71	37	0	41	11	0	1000	20688	917
OBC	441	19	152	117	99	68	46	4	38	18	0	1000	70356	3332
Others	228	9	123	104	113	112	116	5	107	82	0	1000	61380	2469
n.r.	0	0	0	0	0	0	0	0	0	0	0	0	0	0
all	363	14	140	109	103	85	73	4	66	43	0	1000	153978	6805
estd (00)	55915	2188	21535	16729	15881	13137	11245	571	10202	6575	0	153978	xxx	xxx
sample	2837	94	790	739	653	539	453	28	432	240	0	6805	xxx	xxx

Table 3B: Per 1000 distribution of persons by level of education for each social group.

uttar pradesh														persons		urban	
social group	level of education												persons				
	Not literate	literate without formal schooling	below primary	primary	middle	secondary	higher secondary	diploma /certificate	graduate	post gratuate & above	n.r.	total	estd(00)	sample			
(1)	(2)	(3)	(4)	(5)	(6)	(7)	(8)	(9)	(10)	(11)	(12)	(13)	(14)	(15)			
ST	359	24	169	77	93	59	84	7	112	16	0	1000	3503	185			
SC	409	18	149	109	132	80	43	4	38	18	0	1000	42204	1911			
OBC	370	18	151	128	113	92	55	5	50	19	0	1000	147120	6964			
Others	195	12	122	108	108	116	117	9	126	87	0	1000	130326	5254			
n.r.	0	0	0	0	0	0	0	0	0	0	0	0	0	0			
all	304	16	139	117	113	100	79	6	80	46	0	1000	323153	14314			
estd (00)	98327	5080	44925	37735	36659	32239	25494	1994	25765	14916	18	323153	xxx	xxx			
sample	5034	184	1690	1710	1586	1327	1051	93	1056	582	1	14314	xxx	xxx			

Table 3B: Per 1000 distribution of persons by level of education for each social group.

uttar pradesh		male											combined	
social group	level of education												persons	
	Not literate	literate without formal schooling	below primary	primary	middle	secondary	higher secondary	diploma /certificate	graduate	post graduate & above	n.r.	total	estd(00)	sample
(1)	(2)	(3)	(4)	(5)	(6)	(7)	(8)	(9)	(10)	(11)	(12)	(13)	(14)	(15)
ST	403	16	143	142	142	52	37	14	44	7	0	1000	9260	287
SC	417	12	182	149	137	53	30	2	14	5	0	1000	224171	6334
OBC	362	11	181	149	131	78	51	2	27	9	0	1000	462670	13837
Others	232	12	140	130	132	118	95	7	86	47	0	1000	199215	6190
n.r.	0	0	0	0	0	0	0	0	0	0	0	0	0	0
all	347	11	172	145	133	80	56	3	37	17	0	1000	895316	26648
estd (00)	310753	10102	153557	129457	119066	71870	49746	2814	33150	14783	18	895316	xxx	xxx
sample	10021	290	3913	3632	3495	2105	1493	104	1087	507	1	26648	xxx	xxx



Table 3B: Per 1000 distribution of persons by level of education for each social group.

<b>uttar pradesh</b>		<b>female</b>											<b>combined</b>	
social group	level of education												persons	
	Not literate	literate without formal schooling	below primary	primary	middle	secondary	higher secondary	diploma /certificate	graduate	post graduate & above	n.r.	total	estd(00)	sample
(1)	(2)	(3)	(4)	(5)	(6)	(7)	(8)	(9)	(10)	(11)	(12)	(13)	(14)	(15)
ST	619	16	135	98	65	34	12	0	17	5	0	1000	8436	267
SC	612	5	153	113	68	27	14	1	6	1	0	1000	205395	5774
OBC	553	10	160	119	76	39	25	2	11	5	0	1000	420282	12632
Others	355	9	133	124	126	86	76	5	53	33	0	1000	179982	5524
n.r.	0	0	0	0	0	0	0	0	0	0	0	0	0	0
all	525	8	152	118	85	46	33	2	19	10	0	1000	814095	24197
estd (00)	427341	6792	123905	96231	69060	37804	27158	1926	15507	8372	0	814095	xxx	xxx
sample	13399	210	3082	2645	1971	1141	833	62	567	287	0	24197	xxx	xxx

Table 3B: Per 1000 distribution of persons by level of education for each social group.

uttar pradesh		persons											combined	
social group	level of education												persons	
	Not literate	literate without formal schooling	below primary	primary	middle	secondary	higher secondary	diploma /certificate	graduate	post graduate & above	n.r.	total	estd(00)	sample
(1)	(2)	(3)	(4)	(5)	(6)	(7)	(8)	(9)	(10)	(11)	(12)	(13)	(14)	(15)
ST	506	16	140	121	105	43	25	7	31	6	0	1000	17696	554
SC	510	8	168	132	104	41	22	1	10	3	0	1000	429566	12108
OBC	453	10	171	134	105	59	39	2	19	7	0	1000	882952	26469
Others	290	11	137	127	129	103	86	6	70	41	0	1000	379196	11714
n.r.	0	0	0	0	0	0	0	0	0	0	0	0	0	0
all	432	10	162	132	110	64	45	3	28	14	0	1000	1709411	50845
estd (00)	738094	16894	277462	225688	188126	109674	76904	4740	48657	23155	18	1709411	xxx	xxx
sample	23420	500	6995	6277	5466	3246	2326	166	1654	794	1	50845	xxx	xxx

**TABLE 4:** Per 1000 distribution of persons of age 5-29 years by current attendance and current enrolment status for each social group.

<b>U.P. rural male</b>																				
social group	current attendance /enrolment status																n.r.	total	persons aged 5-29 years	
	not attending								attending in										estd(00)	sample
	not enrolled	enrolled in							non-formal	pre-primar y	primary	upper-primar y	secon dary	higher sec.	post HS#					
(1)	(2)	(3)	(4)	(5)	(6)	(7)	(8)	(9)	(10)	(11)	(12)	(13)	(14)	(15)	(16)	(17)	(18)	(19)	(20)	
ST	426	4	0	15	63	0	0	0	11	3	273	116	51	0	38	0	1000	4105	101	
SC	399	1	3	14	14	5	2	1	0	22	336	119	41	26	17	0	1000	104115	2633	
OBC	368	1	3	15	15	9	5	3	2	14	334	118	51	35	27	0	1000	197776	4995	
others	325	2	2	13	23	11	7	9	2	9	299	116	67	56	58	0	1000	65025	1612	
n.r.	0	0	0	0	0	0	0	0	0	0	0	0	0	0	0	0	0	0	0	
all	370	1	3	14	17	8	5	4	2	15	328	118	51	35	30	0	1000	371022	9341	
estd.persons.aged 5-29years(00)	137268	421	1101	5239	6161	2932	1794	1338	565	5717	121723	43728	18895	13144	10996	0	371022	xxx	xxx	
sample persons aged 5-29years(00)	4127	13	35	151	190	98	57	37	12	131	2661	917	399	271	242	0	9341	xxx	xxx	

**TABLE 4:** Per 1000 distribution of persons of age 5-29 years by current attendance and current enrolment status for each social group.

social group	current attendance /enrolment status															n.r.	total	persons aged 5-29 years	
	not attending								attending in									estd(00)	sample
	not enrolled	enrolled in							non-formal	pre-primary	primary	upper-primary	secondary	higher sec.	post HS#				
		non-formal	pre-primary	primary	upper-primary	secondary	higher sec.	post HS#											
(1)	(2)	(3)	(4)	(5)	(6)	(7)	(8)	(9)	(10)	(11)	(12)	(13)	(14)	(15)	(16)	(17)	(18)	(19)	(20)
ST	512	0	0	0	0	17	0	0	0	33	293	145	0	0	0	0	1000	3316	82
SC	452	1	3	11	10	2	1	0	1	14	321	115	40	18	12	0	1000	89825	2280
OBC	439	1	2	14	12	6	4	1	1	9	336	99	40	22	16	0	1000	174673	4420
others	374	2	5	11	22	7	7	11	0	10	280	108	67	52	42	0	1000	56330	1368
n.r.	0	0	0	0	0	0	0	0	0	0	0	0	0	0	0	0	0	0	0
all	432	1	3	13	13	5	3	2	1	11	321	105	44	26	19	0	1000	324144	8150
estd.persons.aged 5-29years(00)	139926	352	1034	4056	4205	1731	1072	770	169	3448	104162	34147	14408	8467	6198	0	324144	xxx	xxx
sample persons aged 5-29years(00)	4122	9	29	116	120	53	38	20	5	76	2234	721	302	172	133	0	8150	xxx	xxx

**TABLE 4:** Per 1000 distribution of persons of age 5-29 years by current attendance and current enrolment status for each social group.

social group	current attendance /enrolment status																n.r.	total	persons aged 5-29 years	
	not attending								attending in										estd(00)	sample
	not enrolled	enrolled in																		
		non-formal	pre-primary	primary	upper-primary	secondary	higher sec.	post HS#	non-formal	pre-primary	primary	upper-primary	secondary	higher sec.	post HS#					
(1)	(2)	(3)	(4)	(5)	(6)	(7)	(8)	(9)	(10)	(11)	(12)	(13)	(14)	(15)	(16)	(17)	(18)	(19)	(20)	
ST	465	2	0	8	35	8	0	0	6	16	282	129	28	0	21	0	1000	7421	183	
SC	423	1	3	13	12	4	2	0	0	18	329	117	40	22	14	0	1000	193940	4913	
OBC	401	1	3	14	13	7	5	2	1	12	335	109	46	29	22	0	1000	372449	9415	
others	348	2	4	12	23	9	7	10	1	9	290	113	67	54	51	0	1000	121355	2980	
n.r.	0	0	0	0	0	0	0	0	0	0	0	0	0	0	0	0	0	0	0	
all	399	1	3	13	15	7	4	3	1	13	325	112	48	31	25	0	1000	695165	17491	
estd.persons.aged 5-29years(00)	277194	773	2134	9295	10366	4664	2866	2108	734	9164	225885	77875	33302	21611	17194	0	695165	xxx	xxx	
sample persons aged 5-29 years(00)	8249	22	64	267	310	151	95	57	17	207	4895	1638	701	443	375	0	17491	xxx	xxx	

**TABLE 4:** Per 1000 distribution of persons of age 5-29 years by current attendance and current enrolment status for each social group.

social group	current attendance /enrolment status																			
	not attending								attending in								n.r.	total	persons aged 5-29 years	
	not enrolled	enrolled in							non-formal	pre-primary	primary	upper-primary	secondary	higher sec.	post HS#	estd(00)			sample	
		non-formal	pre-primary	primary	upper-primary	secondary	higher sec.	post HS#												
(1)	(2)	(3)	(4)	(5)	(6)	(7)	(8)	(9)	(10)	(11)	(12)	(13)	(14)	(15)	(16)	(17)	(18)	(19)	(20)	
ST	443	0	0	0	27	7	0	31	0	0	376	15	1	48	52	0	1000	1133	51	
SC	526	0	2	10	23	11	14	0	0	9	219	73	50	26	35	0	1000	11948	519	
OBC	408	1	4	17	15	5	7	4	1	26	271	80	56	48	57	0	1000	39731	1804	
others	335	0	10	10	8	8	16	14	0	16	253	101	79	67	83	0	1000	32549	1261	
n.r.	0	0	0	0	0	0	0	0	0	0	0	0	0	0	0	0	0	0	0	
all	397	0	6	13	14	7	11	7	0	19	259	86	63	52	64	0	1000	85361	3635	
estd.persons.aged 5-29years(00)	33893	30	521	1107	1186	597	960	635	30	1655	22072	7357	5412	4448	5458	0	85361	xxx	xxx	
sample persons aged 5-29years(00)	1739	2	27	62	73	25	44	41	1	51	785	271	177	154	183	0	3635	xxx	xxx	

**TABLE 4:** Per 1000 distribution of persons of age 5-29 years by current attendance and current enrolment status for each social group.

social group	current attendance /enrolment status																			
	not attending								attending in								n.r.	total	persons aged 5-29 years	
	not enrolled	enrolled in							non-formal	pre-primary	primary	upper-primary	secondary	higher sec.	post HS#	estd(00)			sample	
		non-formal	pre-primary	primary	upper-primary	secondary	higher sec.	post HS#												
(1)	(2)	(3)	(4)	(5)	(6)	(7)	(8)	(9)	(10)	(11)	(12)	(13)	(14)	(15)	(16)	(17)	(18)	(19)	(20)	
ST	383	0	45	19	0	16	15	83	0	0	331	40	39	30	0	0	1000	812	41	
SC	487	0	6	10	11	25	3	4	0	4	235	84	44	44	43	0	1000	10784	453	
OBC	437	0	3	10	10	5	7	4	1	8	284	103	55	31	42	0	1000	35469	1614	
others	325	0	8	7	9	10	16	14	1	10	244	111	76	62	107	0	1000	28072	1092	
n.r.	0	0	0	0	0	0	0	0	0	0	0	0	0	0	0	0	0	0	0	
all	402	0	6	9	10	10	10	8	1	8	263	102	61	45	66	0	1000	75137	3200	
estd.persons.aged 5-29years(00)	30204	15	434	651	731	734	734	630	41	631	19724	7700	4599	3345	4963	0	75137	xxx	xxx	
sample persons aged 5-29years(00)	1520	1	24	29	34	26	43	37	2	32	714	269	167	126	176	0	3200	xxx	xxx	

**TABLE 4:** Per 1000 distribution of persons of age 5-29 years by current attendance and current enrolment status for each social group.

social group	current attendance /enrolment status																			
	not attending								attending in								n.r.	total	persons aged 5-29 years	
	not enrolled	enrolled in							attending in							estd(00)			sample	
		non-formal	pre-primary	primary	upper-primary	secondary	higher sec.	post HS#	non-formal	pre-primary	primary	upper-primary	secondary	higher sec.	post HS#					
(1)	(2)	(3)	(4)	(5)	(6)	(7)	(8)	(9)	(10)	(11)	(12)	(13)	(14)	(15)	(16)	(17)	(18)	(19)	(20)	
ST	418	0	19	8	16	11	6	53	0	0	357	25	17	40	30	0	1000	1945	92	
SC	508	0	4	10	17	17	9	2	0	7	227	78	47	35	39	0	1000	22731	972	
OBC	422	1	4	13	13	5	7	4	1	17	277	91	56	40	50	0	1000	75200	3418	
others	330	0	9	8	9	9	16	14	0	14	249	106	78	64	94	0	1000	60622	2353	
n.r.	0	0	0	0	0	0	0	0	0	0	0	0	0	0	0	0	0	0	0	
all	399	0	6	11	12	8	11	8	0	14	260	94	62	49	65	0	1000	160498	6835	
estd.persons.aged 5-29years(00)	64096	45	955	1758	1917	1331	1694	1265	71	2285	41797	15057	10011	7793	10421	0	160498	xxx	xxx	
sample persons aged 5-29years(00)	3259	3	51	91	107	51	87	78	3	83	1499	540	344	280	359	0	6835	xxx	xxx	



**TABLE 4:** Per 1000 distribution of persons of age 5-29 years by current attendance and current enrolment status for each social group.

social group	current attendance /enrolment status															n.r.	total	persons aged 5-29 years	
	not attending								attending in									estd(00)	sample
	not enrolled	enrolled in							non-formal	pre-primary	primary	upper-primary	secondary	higher sec.	post HS#				
		non-formal	pre-primary	primary	upper-prim	secondary	higher sec.	post HS#											
(1)	(2)	(3)	(4)	(5)	(6)	(7)	(8)	(9)	(10)	(11)	(12)	(13)	(14)	(15)	(16)	(17)	(18)	(19)	(20)
ST	430	3	0	12	55	2	0	7	8	3	295	94	40	10	41	0	1000	5238	152
SC	412	1	3	14	15	5	4	1	0	20	324	115	42	26	18	0	1000	116063	3152
OBC	375	1	3	15	15	8	6	3	2	16	324	111	52	37	32	0	1000	237508	6799
others	328	1	5	12	18	10	10	11	1	12	284	111	71	60	66	0	1000	97575	2873
n.r.	0	0	0	0	0	0	0	0	0	0	0	0	0	0	0	0	0	0	0
all	375	1	4	14	16	8	6	4	1	16	315	112	53	39	36	0	1000	456383	12976
estd.persons.aged 5-29years(00)	171161	450	1621	6346	7348	3529	2754	1974	594	7371	143796	51085	24307	17592	16454	0	456383	xxx	xxx
sample persons aged 5-29years(00)	5866	15	62	213	263	123	101	78	13	182	3446	1188	576	425	425	0	12976	xxx	xxx

**TABLE 4:** Per 1000 distribution of persons of age 5-29 years by current attendance and current enrolment status for each social group.

social group	current attendance /enrolment status																n.r.	total	persons aged 5-29 years	
	not attending								attending in										estd(00)	sample
	not enrolled	enrolled in							non-formal	pre-primary	primary	upper-primary	secondary	higher sec.	post HS#					
		non-formal	pre-primary	primary	upper-primary	secondary	higher sec.	post HS#												
(1)	(2)	(3)	(4)	(5)	(6)	(7)	(8)	(9)	(10)	(11)	(12)	(13)	(14)	(15)	(16)	(17)	(18)	(19)	(20)	
ST	487	0	9	4	0	17	3	16	0	26	301	124	8	6	0	0	1000	4128	123	
SC	455	1	4	11	10	5	1	0	1	13	312	111	41	21	15	0	1000	100609	2733	
OBC	438	1	3	13	11	6	4	1	1	9	327	100	43	24	20	0	1000	210142	6034	
others	358	1	6	10	18	8	10	12	0	10	268	109	70	56	64	0	1000	84402	2460	
n.r.	0	0	0	0	0	0	0	0	0	0	0	0	0	0	0	0	0	0	0	
all	426	1	4	12	12	6	5	4	1	10	310	105	48	30	28	0	1000	399280	11350	
estd.persons.aged 5-29years(00)	170129	368	1468	4708	4936	2466	1806	1400	210	4078	123886	41847	19007	11812	11161	0	399280	xxx	xxx	
sample persons aged 5-29years(00)	5642	10	53	145	154	79	81	57	7	108	2948	990	469	298	309	0	11350	xxx	xxx	

**TABLE 4:** Per 1000 distribution of persons of age 5-29 years by current attendance and current enrolment status for each social group .

social group	current attendance /enrolment status																n.r.	total	persons aged 5-29 years	
	not attending								attending in										estd(00)	sample
	not enrolled	enrolled in																		
		non-formal	pre-primary	primary	upper-primary	secondary	higher sec.	post HS#	non-formal	pre-primary	primary	upper-primary	secondary	higher sec.	post HS#					
(1)	(2)	(3)	(4)	(5)	(6)	(7)	(8)	(9)	(10)	(11)	(12)	(13)	(14)	(15)	(16)	(17)	(18)	(19)	(20)	
ST	455	2	4	8	31	8	1	11	5	13	298	107	26	8	23	0	1000	9366	275	
SC	432	1	3	12	13	5	2	1	0	17	318	113	41	23	17	0	1000	216671	5885	
OBC	405	1	3	14	13	7	5	2	1	13	325	106	47	31	27	0	1000	447649	12833	
others	342	1	5	11	18	9	10	11	1	11	276	110	71	58	65	0	1000	181977	5333	
n.r.	0	0	0	0	0	0	0	0	0	0	0	0	0	0	0	0	0	0	0	
all	399	1	4	13	14	7	5	4	1	13	313	109	51	34	32	0	1000	855663	24326	
estd.persons.aged 5-29years(00)	341290	818	3089	11054	12283	5995	4560	3373	805	11450	267682	92932	43313	29404	27615	0	855663	xxx	xxx	
sample persons aged 5-29years(00)	11508	25	115	358	417	202	182	135	20	290	6394	2178	1045	723	734	0	24326	xxx	xxx	

**TABLE 5:** Per 1000 distribution of persons of age 5-29 years by current attendance and current enrolment status for each religion.

religion	current attendance /enrolment status																n.r.	total	persons aged 5-29 years	
	not attending								attending in										estd(00)	sample
	not enrolled	enrolled in							non-formal	pre-primary	primary	upper-primary	secondary	higher sec.	post HS#					
		non-formal	pre-primary	primary	upper-primary	secondary	higher sec.	post HS#												
(1)	(2)	(3)	(4)	(5)	(6)	(7)	(8)	(9)	(10)	(11)	(12)	(13)	(14)	(15)	(16)	(17)	(18)	(19)	(20)	
Hinduism	348	1	3	13	17	8	5	4	1	16	334	124	55	39	31	0	1000	314422	7801	
Islam	492	2	4	18	13	8	2	2	3	12	296	83	26	17	23	0	1000	55871	1523	
Christianity	425	0	0	100	100	0	0	0	0	0	194	0	100	0	82	0	1000	554	11	
Sikhism	294	0	0	0	0	0	0	0	0	0	302	0	0	0	404	0	1000	126	4	
Jainism	0	0	0	0	0	0	500	500	0	0	0	0	0	0	0	0	1000	49	2	
Buddhism	0	0	0	0	0	0	0	0	0	0	0	0	0	0	0	0	0	0	0	
Zoroastrianis	0	0	0	0	0	0	0	0	0	0	0	0	0	0	0	0	0	0	0	
others	0	0	0	0	0	0	0	0	0	0	0	0	0	0	0	0	0	0	0	
n.r.	0	0	0	0	0	0	0	0	0	0	0	0	0	0	0	0	0	0	0	
all	370	1	3	14	17	8	5	4	2	15	328	118	51	35	30	0	1000	371022	9341	
estd.persons aged 5-29 years(00)	137268	421	1101	5239	6161	2932	1794	1338	565	5717	121723	43728	18895	13144	10996	0	371022	xxx	xxx	
sample persons aged 5-29 years(00)	4127	13	35	151	190	98	57	37	12	131	2661	917	399	271	242	0	9341	xxx	xxx	

**TABLE 5:** Per 1000 distribution of persons of age 5-29 years by current attendance and current enrolment status for each religion.

religion	current attendance /enrolment status																n.r.	total	persons aged 5-29 years	
	not attending								attending in										estd(00)	sample
	not enrolled	enrolled in							non-formal	pre-primary	primary	upper-primary	secondary	higher sec.	post HS#					
		non-formal	pre-primary	primary	upper-primary	secondary	higher sec.	post HS#												
(1)	(2)	(3)	(4)	(5)	(6)	(7)	(8)	(9)	(10)	(11)	(12)	(13)	(14)	(15)	(16)	(17)	(18)	(19)	(20)	
Hinduism	413	0	2	13	13	6	4	2	0	11	325	112	49	29	21	0	1000	273844	6791	
Islam	539	5	7	11	10	2	1	2	1	11	302	72	18	12	7	0	1000	49819	1347	
Christianity	133	0	0	167	0	0	0	0	0	0	563	0	137	0	0	0	1000	331	6	
Sikhism	496	0	0	0	0	0	0	0	0	0	0	0	0	0	504	0	1000	101	4	
Jainism	0	0	0	0	0	0	500	500	0	0	0	0	0	0	0	0	1000	49	2	
Buddhism	0	0	0	0	0	0	0	0	0	0	0	0	0	0	0	0	0	0	0	
Zoroastrianis	0	0	0	0	0	0	0	0	0	0	0	0	0	0	0	0	0	0	0	
others	0	0	0	0	0	0	0	0	0	0	0	0	0	0	0	0	0	0	0	
n.r.	0	0	0	0	0	0	0	0	0	0	0	0	0	0	0	0	0	0	0	
all	432	1	3	13	13	5	3	2	1	11	321	105	44	26	19	0	1000	324144	8150	
estd.persons aged 5-29 years(00)	139926	352	1034	4056	4205	1731	1072	770	169	3448	104162	34147	14408	8467	6198	0	324144	xxx	xxx	
sample persons aged 5-29 years(00)	4122	9	29	116	120	53	38	20	5	76	2234	721	302	172	133	0	8150	xxx	xxx	

**TABLE 5:** Per 1000 distribution of persons of age 5-29 years by current attendance and current enrolment status for each religion.

religion	persons																rural			
	current attendance /enrolment status																n.r.	total	persons aged 5-29 years	
	not attending								attending in										estd(00 )	sample
	not enrolled	enrolled in							non-formal	pre-primar y	primary	upper-primary	secondary	higher sec.	post HS#					
(1)	(2)	(3)	(4)	(5)	(6)	(7)	(8)	(9)	(10)	(11)	(12)	(13)	(14)	(15)	(16)	(17)	(18)	(19)	(20)	
Hinduism	378	1	3	13	15	7	5	3	1	14	330	118	52	34	26	0	1000	588265	14592	
Islam	514	3	6	15	12	5	2	2	2	11	298	78	22	15	15	0	1000	105690	2870	
Christianity	316	0	0	125	62	0	0	0	0	0	332	0	113	0	51	0	1000	885	17	
Sikhism	384	0	0	0	0	0	0	0	0	0	168	0	0	0	448	0	1000	228	8	
Jainism	0	0	0	0	0	0	500	500	0	0	0	0	0	0	0	0	1000	97	4	
Buddhism	0	0	0	0	0	0	0	0	0	0	0	0	0	0	0	0	0	0	0	
Zoroastrianis	0	0	0	0	0	0	0	0	0	0	0	0	0	0	0	0	0	0	0	
others	0	0	0	0	0	0	0	0	0	0	0	0	0	0	0	0	0	0	0	
n.r.	0	0	0	0	0	0	0	0	0	0	0	0	0	0	0	0	0	0	0	
all	399	1	3	13	15	7	4	3	1	13	325	112	48	31	25	0	1000	695165	17491	
estd.persons aged 5-29 years(00)	277194	773	2134	9295	10366	4664	2866	2108	734	9164	225885	77875	33302	21611	17194	0	695165	xxx	xxx	
sample persons aged 5-29 years(00)	8249	22	64	267	310	151	95	57	17	207	4895	1638	701	443	375	0	17491	xxx	xxx	

**TABLE 5:** Per 1000 distribution of persons of age 5-29 years by current attendance and current enrolment status for each religion.

religion	current attendance /enrolment status																n.r.	total	persons aged 5-29 years	
	not attending								attending in										estd(00)	sample
	not enrolled	enrolled in							non-formal	pre-primar y	primary	upper-primar y	second ary	higher sec.	post HS#					
		non-formal	pre-primary	primary	upper-primar y	second ary	higher sec.	post HS#												
(1)	(2)	(3)	(4)	(5)	(6)	(7)	(8)	(9)	(10)	(11)	(12)	(13)	(14)	(15)	(16)	(17)	(18)	(19)	(20)	
Hinduism	353	0	7	14	19	7	15	10	0	21	258	95	64	57	81	0	1000	57012	2344	
Islam	500	1	4	13	5	7	4	1	1	18	273	61	44	38	30	0	1000	25791	1241	
Christianity	629	0	0	0	0	0	0	45	0	0	109	109	109	0	0	0	1000	214	9	
Sikhism	332	0	0	0	0	0	0	0	0	4	145	121	265	126	6	0	1000	1854	23	
Jainism	154	0	0	0	9	0	0	9	0	0	0	377	350	0	101	0	1000	357	12	
Buddhism	0	0	0	0	0	0	0	0	0	0	0	0	0	0	0	0	0	0	0	
Zoroastrianis	0	0	0	0	0	0	0	0	0	0	0	0	0	0	0	0	0	0	0	
others	629	0	0	0	0	0	0	0	0	0	371	0	0	0	0	0	1000	133	6	
n.r.	0	0	0	0	0	0	0	0	0	0	0	0	0	0	0	0	0	0	0	
all	397	0	6	13	14	7	11	7	0	19	259	86	63	52	64	0	1000	85361	3635	
estd.persons aged 5-29 years(00)	33893	30	521	1107	1186	597	960	635	30	1655	22072	7357	5412	4448	5458	0	85361	xxx	xxx	
sample persons aged 5-29 years(00)	1739	2	27	62	73	25	44	41	1	51	785	271	177	154	183	0	3635	xxx	xxx	

**TABLE 5:** Per 1000 distribution of persons of age 5-29 years by current attendance and current enrolment status for each religion.

religion	current attendance /enrolment status															n.r.	total	persons aged 5-29 years	
	not attending								attending in									estd(00)	sample
	not enrolled	enrolled in							non-formal	pre-primary	primary	upper-primary	secondary	higher sec.	post HS#				
		non-formal	pre-primary	primary	upper-primary	secondary	higher sec.	post HS#											
(1)	(2)	(3)	(4)	(5)	(6)	(7)	(8)	(9)	(10)	(11)	(12)	(13)	(14)	(15)	(16)	(17)	(18)	(19)	(20)
Hinduism	351	0	6	12	11	12	13	12	0	10	260	112	71	54	76	0	1000	50602	2038
Islam	504	1	5	3	8	5	2	1	1	5	276	83	40	25	42	0	1000	23513	1123
Christianity	532	0	0	0	0	0	0	33	0	0	332	0	0	80	23	0	1000	292	16
Sikhism	909	0	0	0	0	0	0	0	0	11	0	45	0	35	0	0	1000	343	8
Jainism	127	0	0	0	0	0	0	67	0	0	0	156	189	0	460	0	1000	295	10
Buddhism	0	0	0	0	0	0	0	0	0	0	0	0	0	0	0	0	0	0	0
Zoroastrianis	0	0	0	0	0	0	0	0	0	0	0	0	0	0	0	0	0	0	0
others	1000	0	0	0	0	0	0	0	0	0	0	0	0	0	0	0	1000	92	5
n.r.	0	0	0	0	0	0	0	0	0	0	0	0	0	0	0	0	0	0	0
all	402	0	6	9	10	10	10	8	1	8	263	102	61	45	66	0	1000	75137	3200
estd.persons aged 5-29 years(00)	30204	15	434	651	731	734	734	630	41	631	19724	7700	4599	3345	4963	0	75137	xxx	xxx
sample persons aged 5-29 years(00)	1520	1	24	29	34	26	43	37	2	32	714	269	167	126	176	0	3200	xxx	xxx



**TABLE 5:** Per 1000 distribution of persons of age 5-29 years by current attendance and current enrolment status for each religion.

religion	persons																		urban	
	current attendance /enrolment status																n.r.	total	persons aged 5-29 years	
	not attending								attending in										estd(00)	sample
	not enrolled	enrolled in																		
(2)	non-formal	pre-primary	primary	upper-primary	secondary	higher sec.	post HS#	non-formal	pre-primary	primary	upper-primary	secondary	higher sec.	post HS#	(17)	(18)	(19)	(20)		
Hinduism	352	0	7	13	15	10	14	11	0	16	259	103	67	56	79	0	1000	107614	4382	
Islam	502	1	5	8	6	6	3	1	1	11	274	71	42	31	36	0	1000	49303	2364	
Christianity	573	0	0	0	0	0	0	38	0	0	238	46	46	46	13	0	1000	506	25	
Sikhism	423	0	0	0	0	0	0	0	0	5	122	109	224	111	5	0	1000	2197	31	
Jainism	142	0	0	0	5	0	0	35	0	0	0	277	277	0	263	0	1000	653	22	
Buddhism	0	0	0	0	0	0	0	0	0	0	0	0	0	0	0	0	0	0	0	
Zoroastrianis	0	0	0	0	0	0	0	0	0	0	0	0	0	0	0	0	0	0	0	
others	781	0	0	0	0	0	0	0	0	0	219	0	0	0	0	0	1000	225	11	
n.r.	0	0	0	0	0	0	0	0	0	0	0	0	0	0	0	0	0	0	0	
all	399	0	6	11	12	8	11	8	0	14	260	94	62	49	65	0	1000	160498	6835	
estd.persons aged 5-29 years(00)	64096	45	955	1758	1917	1331	1694	1265	71	2285	41797	15057	10011	7793	10421	0	160498	xxx	xxx	
sample persons aged 5-29 years(00)	3259	3	51	91	107	51	87	78	3	83	1499	540	344	280	359	0	6835	xxx	xxx	

**TABLE 5:** Per 1000 distribution of persons of age 5-29 years by current attendance and current enrolment status for each religion.

religion	current attendance /enrolment status																male		combined	
	not attending								attending in								n.r.	total	persons aged 5-29 years	
	not enrolled	enrolled in							non-formal	pre-primary	primary	upper-primary	secondary	higher sec.	post HS#	estd(00)			sample	
		non-formal	pre-primary	primary	upper-primary	secondary	higher sec.	post HS#												
(1)	(2)	(3)	(4)	(5)	(6)	(7)	(8)	(9)	(10)	(11)	(12)	(13)	(14)	(15)	(16)	(17)	(18)	(19)	(20)	
Hinduism	349	1	3	13	17	8	7	5	1	17	322	120	57	42	38	0	1000	371434	10145	
Islam	494	2	4	17	11	8	3	2	3	14	288	76	31	23	25	0	1000	81661	2764	
Christianity	482	0	0	72	72	0	0	12	0	0	171	30	102	0	59	0	1000	768	20	
Sikhism	330	0	0	0	0	0	0	0	0	4	155	114	248	118	32	0	1000	1980	27	
Jainism	136	0	0	0	8	0	60	68	0	0	0	332	308	0	89	0	1000	406	14	
Buddhism	0	0	0	0	0	0	0	0	0	0	0	0	0	0	0	0	0	0	0	
Zoroastrianis	0	0	0	0	0	0	0	0	0	0	0	0	0	0	0	0	0	0	0	
others	629	0	0	0	0	0	0	0	0	0	371	0	0	0	0	0	1000	133	6	
n.r.	0	0	0	0	0	0	0	0	0	0	0	0	0	0	0	0	0	0	0	
all	375	1	4	14	16	8	6	4	1	16	315	112	53	39	36	0	1000	456383	12976	
estd.persons aged 5-29 years(00)	171161	450	1621	6346	7348	3529	2754	1974	594	7371	143796	51085	24307	17592	16454	0	456383	xxx	xxx	
sample persons aged 5-29 years(00)	5866	15	62	213	263	123	101	78	13	182	3446	1188	576	425	425	0	12976	xxx	xxx	

**TABLE 5:** Per 1000 distribution of persons of age 5-29 years by current attendance and current enrolment status for each religion.

religion	current attendance /enrolment status															female	combined	persons aged 5-29 years	
	not attending								attending in							n.r.	total	estd(00)	sample
	not enrolled	enrolled in							non-formal	pre-primary	primary	upper-primary	secondary	higher sec.	post HS#				
		non-formal	pre-primary	primary	upper-primary	secondary	higher sec.	post HS#											
(1)	(2)	(3)	(4)	(5)	(6)	(7)	(8)	(9)	(10)	(11)	(12)	(13)	(14)	(15)	(16)	(17)	(18)	(19)	(20)
Hinduism	403	0	3	12	13	7	5	4	0	11	315	112	53	33	30	0	1000	324445	8829
Islam	528	3	7	9	10	3	2	1	1	9	293	76	25	16	18	0	1000	73332	2470
Christianity	320	0	0	89	0	0	0	15	0	0	455	0	73	37	11	0	1000	623	22
Sikhism	815	0	0	0	0	0	0	0	0	8	0	35	0	27	115	0	1000	444	12
Jainism	109	0	0	0	0	0	71	128	0	0	0	134	162	0	395	0	1000	344	12
Buddhism	0	0	0	0	0	0	0	0	0	0	0	0	0	0	0	0	0	0	0
Zoroastrianis	0	0	0	0	0	0	0	0	0	0	0	0	0	0	0	0	0	0	0
others	1000	0	0	0	0	0	0	0	0	0	0	0	0	0	0	0	1000	92	5
n.r.	0	0	0	0	0	0	0	0	0	0	0	0	0	0	0	0	0	0	0
all	426	1	4	12	12	6	5	4	1	10	310	105	48	30	28	0	1000	399280	11350
estd.persons aged 5-29 years(00)	170129	368	1468	4708	4936	2466	1806	1400	210	4078	123886	41847	19007	11812	11161	0	399280	xxx	xxx
sample persons aged 5-29 years(00)	5642	10	53	145	154	79	81	57	7	108	2948	990	469	298	309	0	11350	xxx	xxx

**TABLE 5:** Per 1000 distribution of persons of age 5-29 years by current attendance and current enrolment status for each religion.

religion	persons																combined			
	current attendance /enrolment status																			
	not attending								attending in								n.r.	total	persons aged 5-29 years	
	not enrolled	enrolled in														estd(00 )			sample	
(1)	(2)	(3)	(4)	(5)	(6)	(7)	(8)	(9)	(10)	(11)	(12)	(13)	(14)	(15)	(16)	(17)	(18)	(19)	(20)	
Hinduism	374	1	3	13	15	7	6	4	1	14	319	116	55	37	34	0	1000	695880	18974	
Islam	510	2	5	13	10	6	2	1	2	11	291	76	28	20	22	0	1000	154993	5234	
Christianity	410	0	0	79	40	0	0	14	0	0	298	17	89	17	37	0	1000	1391	42	
Sikhism	419	0	0	0	0	0	0	0	0	5	127	99	203	101	47	0	1000	2424	39	
Jainism	124	0	0	0	4	0	65	96	0	0	0	241	241	0	229	0	1000	750	26	
Buddhism	0	0	0	0	0	0	0	0	0	0	0	0	0	0	0	0	0	0	0	
Zoroastrianis	0	0	0	0	0	0	0	0	0	0	0	0	0	0	0	0	0	0	0	
others	781	0	0	0	0	0	0	0	0	0	219	0	0	0	0	0	1000	225	11	
n.r.	0	0	0	0	0	0	0	0	0	0	0	0	0	0	0	0	0	0	0	
all	399	1	4	13	14	7	5	4	1	13	313	109	51	34	32	0	1000	855663	24326	
estd.persons aged 5-29 years(00)	341290	818	3089	11054	12283	5995	4560	3373	805	11450	267682	92932	43313	29404	27615	0	855663	xxx	xxx	
sample persons aged 5-29 years(00)	11508	25	115	358	417	202	182	135	20	290	6394	2178	1045	723	734	0	24326	xxx	xxx	

Table 6: Average annual expenditure (Rs.) per reporting student of age 5-29 years pursuing general education by item of expenditure for each level of education

Rural + Urban									Female	
level of education	item of expenditure								reporting students	
	tuition fee	exam fee.other fee & payment	book & stationery	uniform	transport	private coaching	other expenses	total	estd(00)	sample
(1)	(2)	(3)	(4)	(5)	(6)	(7)	(8)	(9)	(10)	(11)
primary	312	99	262	113	35	26	29	878	123710	2942
middle	502	203	523	215	101	120	58	1723	41813	988
sec. & hr. sec.	1003	381	985	261	141	243	70	3085	30582	763
above hr. sec.	1911	831	1203	238	717	318	95	5312	10359	283
n.r.	0	0	0	0	0	0	0	0	0	0
all	533	199	469	162	99	92	45	1598	206464	4976
total expenditure (Rs. million)	2.8	1.1	2.5	0.8	0.5	0.5	0.2	8.4	X	X

Table 6: Average annual expenditure (Rs.) per reporting student of age 5-29 years pursuing general education by item of expenditure for each level of education

Rural + Urban									Male	
level of education	item of expenditure								reporting students	
	tuition fee	exam fee.other fee & payment	book & stationery	uniform	transport	private coaching	other expenses	total	estd(00)	sample
(1)	(2)	(3)	(4)	(5)	(6)	(7)	(8)	(9)	(10)	(11)
primary	405	117	296	146	57	47	32	1102	143695	3443
middle	583	179	532	219	48	94	52	1708	51048	1187
sec. & hr. sec.	1240	472	1130	280	108	584	83	3897	41594	992
above hr. sec.	2076	870	1434	175	397	249	179	5380	13800	360
n.r.	0	0	0	0	0	0	0	0	0	0
all	672	230	546	185	83	157	53	1926	250138	5982
<b>total expenditure (Rs. million)</b>	<b>4.0</b>	<b>1.4</b>	<b>3.3</b>	<b>1.1</b>	<b>0.5</b>	<b>1.0</b>	<b>0.3</b>	<b>11.7</b>	<b>X</b>	<b>X</b>

Table 6: Average annual expenditure (Rs.) per reporting student of age 5-29 years pursuing general education by item of expenditure for each level of education

Rural + Urban									Person	
level of education	item of expenditure								reporting students	
	tuition fee	exam fee.other fee & payment	book & stationery	uniform	transport	private coaching	other expenses	total	estd(00)	sample
(1)	(2)	(3)	(4)	(5)	(6)	(7)	(8)	(9)	(10)	(11)
primary	362	109	281	131	47	37	31	998	267405	6385
middle	547	190	528	217	72	106	55	1715	92861	2175
sec. & hr. sec.	1140	433	1068	272	122	439	78	3553	72177	1755
above hr. sec.	2005	853	1335	202	534	279	143	5351	24159	643
n.r.	0	0	0	0	0	0	0	0	0	0
all	610	216	511	175	90	128	49	1778	456602	10958
<b>total expenditure (Rs. million)</b>	<b>6.8</b>	<b>2.5</b>	<b>5.8</b>	<b>1.9</b>	<b>1.0</b>	<b>1.5</b>	<b>0.6</b>	<b>20.0</b>	<b>X</b>	<b>X</b>

Table 6: Average annual expenditure (Rs.) per reporting student of age 5-29 years pursuing general education by item of expenditure for each level of education

Rural									Male	
level of education	item of expenditure								reporting students	
	tuition fee	exam fee.other fee & payment	book & stationery	uniform	transport	private coaching	other expenses	total	estd(00)	sample
(1)	(2)	(3)	(4)	(5)	(6)	(7)	(8)	(9)	(10)	(11)
primary	209	75	235	123	26	30	25	722	121668	2659
middle	377	125	467	195	31	49	46	1290	43690	916
sec. & hr. sec.	796	349	1026	237	73	400	78	2959	31845	666
above hr. sec.	1537	836	1344	167	364	270	211	4730	9834	219
n.r.	0	0	0	0	0	0	0	0	0	0
all	398	164	458	158	50	102	46	1377	207037	4460
total expenditure (Rs. million)	1.7	0.7	2.0	0.7	0.2	0.4	0.2	6.1	X	X



Table 6: Average annual expenditure (Rs.) per reporting student of age 5-29 years pursuing general education by item of expenditure for each level of education

Rural									Person	
level of education	item of expenditure								reporting students	
	tuition fee	exam fee.other fee & payment	book & stationery	uniform	transport	private coaching	other expenses	total	estd(00)	sample
(1)	(2)	(3)	(4)	(5)	(6)	(7)	(8)	(9)	(10)	(11)
primary	181	66	219	106	19	22	25	637	225699	4888
middle	335	122	451	186	33	46	40	1215	77837	1637
sec. & hr. sec.	766	328	980	234	86	282	67	2743	54538	1137
above hr. sec.	1452	846	1223	183	502	225	171	4603	15782	347
n.r.	0	0	0	0	0	0	0	0	0	0
all	352	149	421	144	52	74	40	1232	373857	8009
<b>total expenditure (Rs. million)</b>	<b>2.8</b>	<b>1.2</b>	<b>3.3</b>	<b>1.2</b>	<b>0.4</b>	<b>0.6</b>	<b>0.3</b>	<b>9.7</b>	<b>X</b>	<b>X</b>

Table 6: Average annual expenditure (Rs.) per reporting student of age 5-29 years pursuing general education by item of expenditure for each level of education

Rural									Female	
level of education	item of expenditure								reporting students	
	tuition fee	exam fee.other fee & payment	book & stationery	uniform	transport	private coaching	other expenses	total	estd(00)	sample
(1)	(2)	(3)	(4)	(5)	(6)	(7)	(8)	(9)	(10)	(11)
primary	148	55	201	86	10	13	24	537	104031	2229
middle	281	118	432	175	36	43	32	1118	34147	721
sec. & hr. sec.	724	299	916	229	103	117	51	2440	22693	471
above hr. sec.	1311	863	1023	209	730	151	105	4392	5948	128
n.r.	0	0	0	0	0	0	0	0	0	0
all	295	130	375	128	54	38	33	1052	166819	3549
total expenditure (Rs. million)	1.0	0.4	1.3	0.5	0.2	0.1	0.1	3.7	X	X

Table 6: Average annual expenditure (Rs.) per reporting student of age 5-29 years pursuing general education by item of expenditure for each level of education

Urban	item of expenditure								Person	
	level of education	tuition fee	exam fee. other fee & payment	book & stationery	uniform	transport	private coaching	other expenses	total	estd(00)
(1)	(2)	(3)	(4)	(5)	(6)	(7)	(8)	(9)	(10)	(11)
primary	1342	343	611	268	200	122	66	2953	41706	1497
middle	1644	542	922	380	273	415	132	4307	15023	538
sec. & hr. sec.	2295	759	1339	391	235	925	110	6055	17638	618
above hr. sec.	3047	865	1546	237	595	379	92	6761	8377	296
n.r.	0	0	0	0	0	0	0	0	0	0
all	1773	521	917	311	261	372	90	4245	82745	2949
<b>total expenditure (Rs. million)</b>	<b>4.0</b>	<b>1.3</b>	<b>2.5</b>	<b>0.8</b>	<b>0.6</b>	<b>0.9</b>	<b>0.2</b>	<b>10.3</b>	<b>X</b>	<b>X</b>

Table 6: Average annual expenditure (Rs.) per reporting student of age 5-29 years pursuing general education by item of expenditure for each level of education

Urban									Female	
level of education	item of expenditure								reporting students	
	tuition fee	exam fee, other fee & payment	book & stationery	uniform	transport	private coaching	other expenses	total	estd(00)	sample
(1)	(2)	(3)	(4)	(5)	(6)	(7)	(8)	(9)	(10)	(11)
primary	1183	335	586	258	167	96	56	2680	19679	713
middle	1488	582	926	396	392	463	173	4420	7666	267
sec. & hr. sec.	1805	618	1182	354	251	606	123	4938	7889	292
above hr. sec.	2719	787	1446	276	699	544	83	6553	4411	155
n.r.	0	0	0	0	0	0	0	0	0	0
all	1537	489	866	306	286	318	95	3897	39645	1427
<b>total expenditure (Rs. million)</b>	<b>1.7</b>	<b>0.6</b>	<b>1.1</b>	<b>0.4</b>	<b>0.3</b>	<b>0.4</b>	<b>0.1</b>	<b>4.7</b>	<b>X</b>	<b>X</b>

Table 6: Average annual expenditure (Rs.) per reporting student of age 5-29 years pursuing general education by item of expenditure for each level of education

Urban									Male	
level of education	item of expenditure								reporting students	
	tuition fee	exam fee.other fee & payment	book & stationery	uniform	transport	private coaching	other expenses	total	estd(00)	sample
(1)	(2)	(3)	(4)	(5)	(6)	(7)	(8)	(9)	(10)	(11)
primary	1484	350	633	278	231	145	75	3196	22027	784
middle	1807	501	918	362	149	365	89	4190	7357	271
sec. & hr. sec.	2691	874	1467	421	223	1183	99	6958	9749	326
above hr. sec.	3413	952	1657	194	478	195	101	6992	3967	141
n.r.	0	0	0	0	0	0	0	0	0	0
all	1990	550	965	317	238	422	85	4566	43100	1522
<b>total expenditure (Rs. million)</b>	<b>2.2</b>	<b>0.7</b>	<b>1.3</b>	<b>0.4</b>	<b>0.3</b>	<b>0.5</b>	<b>0.1</b>	<b>5.6</b>	<b>X</b>	<b>X</b>

Table 7: Average annual expenditure (Rs.) per reporting student of age 5-29 years pursuing general education by item of expenditure for each type of institution.

Rural + Urban									Female	
type of institution	item of expenditure								reporting students	
	tution fee	exam fee.other fee & payment	book & stationery	uniform	transport	private coaching	other expenses	total	estd(00)	sample
(1)	(2)	(3)	(4)	(5)	(6)	(7)	(8)	(9)	(10)	(11)
govt & local body	228	106	309	100	69	61	30	903	129494	3055
pvt aided	854	410	790	266	146	153	60	2679	32953	844
pvt unaided	1205	317	700	270	154	138	76	2862	43119	1053
not known	613	136	627	95	5	94	3	1572	898	24
n.r.	0	0	0	0	0	0	0	0	0	0
all	533	199	469	162	99	92	45	1598	206464	4976
total expenditure.(Rs. million)	2.8	1.1	2.5	0.8	0.5	0.5	0.2	8.4	X	X

Table 7: Average annual expenditure (Rs.) per reporting student of age 5-29 years pursuing general education by item of expenditure for each type of institution.

Rural + Urban										Male	
type of institution	item of expenditure								reporting students		
	tution fee	exam fee.other fee & payment	book & stationery	uniform	transport	private coaching	other expenses	total	estd(00)	sample	
(1)	(2)	(3)	(4)	(5)	(6)	(7)	(8)	(9)	(10)	(11)	
govt & local body	347	135	361	130	42	98	47	1159	143211	3390	
pvt aided	963	438	901	247	115	289	63	3016	48331	1191	
pvt unaided	1218	296	705	273	151	192	61	2897	57334	1367	
not known	1685	105	605	108	409	214	10	3137	1262	34	
n.r.	0	0	0	0	0	0	0	0	0		
all	672	230	546	185	83	157	53	1926	250138	5982	
<b>total expenditure.(Rs. million)</b>	<b>4.0</b>	<b>1.4</b>	<b>3.3</b>	<b>1.1</b>	<b>0.5</b>	<b>1.0</b>	<b>0.3</b>	<b>11.7</b>	<b>X</b>	<b>X</b>	

Table 7: Average annual expenditure (Rs.) per reporting student of age 5-29 years pursuing general education by item of expenditure for each type of institution.

Rural + Urban	item of expenditure								Person	
	type of institution	tuition fee	exam fee.other fee & payment	book & stationery	uniform	transport	private coaching	other expenses	total	estd(00)
(1)	(2)	(3)	(4)	(5)	(6)	(7)	(8)	(9)	(10)	(11)
govt & local body	290	121	337	116	54	81	39	1038	272705	6445
pvt aided	919	427	856	255	127	234	62	2879	81284	2035
pvt unaided	1213	305	703	272	152	169	68	2882	100453	2420
not known	1239	118	614	103	241	164	7	2486	2161	58
n.r.	0	0	0	0	0	0	0	0	0	0
all	610	216	511	175	90	128	49	1778	456602	10958
total expenditure.(Rs. million)	6.8	2.5	5.8	1.9	1.0	1.5	0.6	20.0	X	X



Table 7: Average annual expenditure (Rs.) per reporting student of age 5-29 years pursuing general education by item of expenditure for each type of institution.

Rural	item of expenditure								Male	
	type of institution	tution fee	exam fee.other fee & payment	book & stationery	uniform	transport	private coaching	other expenses	total	estd(00)
(1)	(2)	(3)	(4)	(5)	(6)	(7)	(8)	(9)	(10)	(11)
govt & local body	170	94	284	111	27	47	44	776	126113	2760
pvt aided	726	351	856	218	86	251	55	2543	37101	767
pvt unaided	786	209	626	245	89	133	46	2134	42813	912
not known	473	117	487	106	4	268	13	1467	1011	21
n.r.	0	0	0	0	0	0	0	0	0	0
all	398	164	458	158	50	102	46	1377	207037	4460
total expenditure.(Rs. million)	1.7	0.7	2.0	0.7	0.2	0.4	0.2	6.1	X	X

Table 7: Average annual expenditure (Rs.) per reporting student of age 5-29 years pursuing general education by item of expenditure for each type of institution.

Rural										Person	
type of institution	item of expenditure								reporting students		
	tuition fee	exam fee, other fee & payment	book & stationery	uniform	transport	private coaching	other expenses	total	estd(00)	sample	
(1)	(2)	(3)	(4)	(5)	(6)	(7)	(8)	(9)	(10)	(11)	
govt & local body	148	82	263	96	32	36	35	693	239391	5182	
pvt aided	685	346	807	223	93	183	55	2392	60392	1246	
pvt unaided	746	206	619	240	85	101	44	2041	72426	1546	
not known	459	111	552	97	5	215	8	1447	1648	35	
n.r.	0	0	0	0	0	0	0	0	0	0	
all	352	149	421	144	52	74	40	1232	373857	8009	
total expenditure.(Rs. million)	2.8	1.2	3.3	1.2	0.4	0.6	0.3	9.7	X	X	

Table 7: Average annual expenditure (Rs.) per reporting student of age 5-29 years pursuing general education by item of expenditure for each type of institution.

Rural									Female	
type of institution	item of expenditure								reporting students	
	tuition fee	exam fee.other fee & payment	book & stationery	uniform	transport	private coaching	other expenses	total	estd(00)	sample
(1)	(2)	(3)	(4)	(5)	(6)	(7)	(8)	(9)	(10)	(11)
govt & local body	124	69	240	79	38	25	26	601	113278	2422
pvt aided	620	339	727	232	103	76	54	2152	23291	479
pvt unaided	689	201	609	233	78	55	41	1906	29613	634
not known	437	102	655	83	6	132	0	1416	637	14
n.r.	0	0	0	0	0	0	0	0	0	0
all	295	130	375	128	54	38	33	1052	166819	3549
total expenditure.(Rs. million)	1.0	0.4	1.3	0.5	0.2	0.1	0.1	3.7	X	X

Table 7: Average annual expenditure (Rs.) per reporting student of age 5-29 years pursuing general education by item of expenditure for each type of institution.

Urban	item of expenditure								Female	
	reporting students									reporting students
type of institution	tuition fee	exam fee.other fee & payment	book & stationery	uniform	transport	private coaching	other expenses	total	estd(00)	sample
(1)	(2)	(3)	(4)	(5)	(6)	(7)	(8)	(9)	(10)	(11)
govt & local body	949	369	797	245	282	310	60	3014	16217	633
pvt aided	1417	581	943	348	249	338	73	3948	9662	365
pvt unaided	2337	573	900	352	323	321	153	4958	13506	419
not known	1044	218	559	125	0	0	9	1956	261	10
n.r.	0	0	0	0	0	0	0	0	0	0
all	1537	489	866	306	286	318	95	3897	39645	1427
total expenditure.(Rs. million)	1.7	0.6	1.1	0.4	0.3	0.4	0.1	4.7	X	X

Table 7: Average annual expenditure (Rs.) per reporting student of age 5-29 years pursuing general education by item of expenditure for each type of institution.

Urban	item of expenditure								Male	
	reporting students									
type of institution	tution fee	exam fee.other fee & payment	book & stationery	uniform	transport	private coaching	other expenses	total	estd(00)	sample
(1)	(2)	(3)	(4)	(5)	(6)	(7)	(8)	(9)	(10)	(11)
govt & local body	1653	437	931	270	151	480	68	3990	17097	630
pvt aided	1748	728	1046	343	209	415	87	4575	11230	424
pvt unaided	2494	553	940	355	332	365	107	5145	14521	455
not known	6548	59	1078	119	2033	0	2	9838	252	13
n.r.	0	0	0	0	0	0	0	0	0	0
all	1990	550	965	317	238	422	85	4566	43100	1522
total expenditure.(Rs. million)	2.2	0.7	1.3	0.4	0.3	0.5	0.1	5.6	X	X

Table 7: Average annual expenditure (Rs.) per reporting student of age 5-29 years pursuing general education by item of expenditure for each type of institution.

Urban	item of expenditure								Person reporting students	
	tuition fee	exam fee.other fee & payment	book & stationery	uniform	transport	private coaching	other expenses	total	estd(00)	sample
(1)	(2)	(3)	(4)	(5)	(6)	(7)	(8)	(9)	(10)	(11)
govt & local body	1311	404	866	258	215	397	64	3515	33314	1263
pvt aided	1595	660	998	345	227	379	80	4285	20892	789
pvt unaided	2418	563	921	353	327	344	129	5055	28027	874
not known	3748	140	814	122	999	0	6	5828	513	23
n.r.	0	0	0	0	0	0	0	0	0	0
all	1773	521	917	311	261	372	90	4245	82745	2949
total expenditure.(Rs. million)	4.0	1.3	2.5	0.8	0.6	0.9	0.2	10.3	X	X

Table 8: Per 1000 distribution of drop-outs/discontinuing (age 5-29 years) by reason for dropping out/discontinuing for each sector

Female		age-group 5-9 years																			no. of dropouts/ discontinuing	
		reason for dropping out/discontinuing																			estd.(00)	sample
Sector	parent not interested in studies	inadequate no. of teachers	school is far off	to work for wage/salary	for participating in other economic activity	to look after younger siblings	to attend other domestic chores	financial constraints	timing of educational institute not suitable	for helping in household enterprises	Language medium of instruction used unfamiliar	child not interested in studies	unable to cope up or failure in studies	unfriendly atmosphere in school	desired level /class completed	non-availability if lady teacher	non-availability if ladies toilet	others	n.r.	all		
	(1)	(2)	(3)	(4)	(5)	(6)	(7)	(8)	(9)	(10)	(11)	(12)	(13)	(14)	(15)	(16)	(17)	(18)	(19)	(20)	(21)	(22)
Rural	338	7	54	3	9	43	30	208	0	9	1	0	3	0	0	0	0	293	0	1000	15302	442
Urban	383	0	0	0	11	41	4	277	0	6	0	9	6	0	0	0	0	263	0	1000	2477	129
Combined	344	6	46	3	9	42	27	218	0	8	1	2	4	0	0	0	0	289	0	1000	17779	571
estd.no. of dropouts/ discount.(00)	6121	114	826	50	163	755	473	3874	0	149	19	29	63	0	0	0	0	5142	0	17779	X	X
sample no. of dropouts/ discount.	195	3	19	1	5	23	12	141	0	4	1	3	4	0	0	0	0	160	0	571	X	X

Table 8: Per 1000 distribution of drop-outs/discontinuing (age 5-29 years) by reason for dropping out/discontinuing for each sector

Female		age-group 10-14 years																			no. of	
		reason for dropping out/discontinuing																			dropouts/ discontinuing	
Sector	parent not interested in studies	inadequate no. of teachers	school is far off	to work for wage/salary	for participating in other economic activity	to look after younger siblings	to attend other domestic chores	financial constraints	timing of educational institute not suitable	for helping in household enterprises	Language medium of instruction used unfamiliar	child not interested in studies	unable to cope up or failure in studies	unfriendly atmosphere in school	desired level /class completed	non-availability if lady teacher	non-availability if ladies toilet	others	n.r.	all	estd.(00)	sample
	(1)	(2)	(3)	(4)	(5)	(6)	(7)	(8)	(9)	(10)	(11)	(12)	(13)	(14)	(15)	(16)	(17)	(18)	(19)	(20)	(21)	(22)
Rural	275	1	29	14	22	33	101	299	5	29	0	84	1	6	13	2	0	85	0	1000	14547	406
Urban	285	0	0	28	12	14	110	265	0	0	0	53	6	0	3	0	0	225	0	1000	1973	122
Combined	277	1	26	15	21	31	102	295	4	26	0	80	2	5	11	2	0	102	0	1000	16520	528
estd.no. of dropouts/ discont.(00)	4568	20	428	256	350	510	1687	4875	67	424	0	1326	25	83	190	27	0	1684	0	16520	X	X
sample no. of dropouts/ discount.	149	2	11	6	11	14	48	173	2	8	0	41	2	1	6	1	0	53	0	528	X	X



Table 8: Per 1000 distribution of drop-outs/discontinuing (age 5-29 years) by reason for dropping out/discontinuing for each sector

Female		age-group 15-24 years																			no. of	
		reason for dropping out/discontinuing																			dropouts/ discontinuing	
Sector	parent not interested in studies	inadequate no. of teachers	school is far off	to work for wage/salary	for participating in other economic activity	to look after younger siblings	to attend other domestic chores	financial constraints	timing of educational institute not suitable	for helping in household enterprises	Language medium of instruction used unfamiliar	child not interested in studies	unable to cope up or failure in studies	unfriendly atmosphere in school	desired level /class completed	non-availability if lady teacher	non-availability if ladies toilet	others	n.r.	all	estd.(00)	sample
	(1)	(2)	(3)	(4)	(5)	(6)	(7)	(8)	(9)	(10)	(11)	(12)	(13)	(14)	(15)	(16)	(17)	(18)	(19)	(20)	(21)	(22)
Rural	261	2	36	5	18	25	159	226	4	19	1	65	12	1	71	2	1	92	0	1000	68924	2035
Urban	185	2	4	12	16	12	163	235	3	17	2	98	24	1	134	1	5	88	0	1000	16988	867
Combined	246	2	29	7	18	22	160	228	4	19	1	72	14	1	83	2	2	91	0	1000	85912	2902
estd.no. of dropouts/ discount.(00)	21154	175	2514	581	1544	1914	13715	19562	315	1598	89	6154	1205	88	7149	174	158	7822	0	85912	X	X
sample no. of dropouts/ discount.	709	8	73	27	50	62	457	699	7	46	4	194	39	3	241	8	6	269	0	2902	X	X

Table 8: Per 1000 distribution of drop-outs/discontinuing (age 5-29 years) by reason for dropping out/discontinuing for each sector

Female		age-group 25-29 years																				
Sector	reason for dropping out/discontinuing																				no. of dropouts/	
	parent not interested in studies	inadequate no. of teachers	school is far off	to work for wage/salary	for participating in other economic activity	to look after younger siblings	to attend other domestic chores	financial constraints	timing of educational institute not suitable	for helping in household enterprises	Language medium of instruction used unfamiliar	child not interested in studies	unable to cope up or failure in studies	unfriendly atmosphere in school	desired level /class completed	non-availability if lady teacher	non-availability if ladies toilet	others	n.r.	all	estd.(00)	sample
(1)	(2)	(3)	(4)	(5)	(6)	(7)	(8)	(9)	(10)	(11)	(12)	(13)	(14)	(15)	(16)	(17)	(18)	(19)	(20)	(21)	(22)	(23)
Rural	368	6	33	9	18	20	139	185	3	12	0	35	4	2	67	5	0	94	0	1000	28426	852
Urban	171	5	8	22	12	12	245	130	3	23	0	87	5	4	183	0	10	82	0	1000	8958	415
Combined	321	6	27	12	16	18	164	172	3	15	0	48	4	2	95	4	2	91	0	1000	37384	1267
estd.no. of dropouts/ discount.(00)	11999	213	1001	461	608	668	6138	6427	105	556	0	1782	168	92	3549	140	85	3393	0	37384	X	X
sample no. of dropouts/ discount.	388	6	30	22	20	22	210	217	3	20	0	53	5	3	126	6	2	134	0	1267	X	X

Table 8: Per 1000 distribution of drop-outs/discontinuing (age 5-29 years) by reason for dropping out/discontinuing for each sector

Male																					age-group 5-9 years	
Sector	reason for dropping out/discontinuing																				no. of dropouts/ discontinuing	
	parent not interested in studies	inadequate no. of teachers	school is far off	to work for wage/salary	for participating in other economic activity	to look after younger siblings	to attend other domestic chores	financial constraints	timing of educational institute not suitable	for helping in household enterprises	Language medium of instruction used unfamiliar	child not interested in studies	unable to cope up or failure in studies	unfriendly atmosphere in school	desired level /class completed	non-availability if lady teacher	non-availability if ladies toilet	others	n.r.	all	estd.(00)	sample
(1)	(2)	(3)	(4)	(5)	(6)	(7)	(8)	(9)	(10)	(11)	(12)	(13)	(14)	(15)	(16)	(17)	(18)	(19)	(20)	(21)	(22)	(23)
Rural	350	6	14	3	11	60	19	193	0	21	10	8	1	0	0	0	0	305	0	1000	15202	447
Urban	315	0	19	0	0	56	34	200	0	2	12	16	27	0	0	0	0	320	0	1000	2142	128
Combined	345	5	14	3	10	60	21	193	0	18	10	9	4	0	0	0	0	307	0	1000	17343	575
estd.no. of dropouts/ discount.(00)	5988	90	251	50	167	1034	361	3355	0	320	179	152	77	0	0	0	0	5318	0	17343	X	X
sample no. of dropouts/ discount.	192	2	10	1	3	34	12	127	0	6	5	8	3	0	0	0	0	172	0	575	X	X

Table 8: Per 1000 distribution of drop-outs/discontinuing (age 5-29 years) by reason for dropping out/discontinuing for each sector

Male		age-group 10-14 years																				
Sector	reason for dropping out/discontinuing																			no. of dropouts/		
	parent not interested in studies	inadequate no. of teachers	school is far off	to work for wage/salary	for participating in other economic activity	to look after younger siblings	to attend other domestic chores	financial constraints	timing of educational institute not suitable	for helping in household enterprises	Language medium of instruction used unfamiliar	child not interested in studies	unable to cope up or failure in studies	unfriendly atmosphere in school	desired level /class completed	non-availability if lady teacher	non-availability if ladies toilet	others	n.r.	all	estd.(00)	sample
(1)	(2)	(3)	(4)	(5)	(6)	(7)	(8)	(9)	(10)	(11)	(12)	(13)	(14)	(15)	(16)	(17)	(18)	(19)	(20)	(21)	(22)	(23)
Rural	249	1	12	49	16	7	23	352	0	25	0	146	17	3	10	0	0	91	0	1000	13820	407
Urban	146	0	0	29	58	5	14	362	0	28	7	97	46	0	10	0	0	197	0	1000	3482	167
Combined	228	1	10	45	25	7	21	354	0	26	1	136	23	2	10	0	0	112	0	1000	17302	574
estd.no. of dropouts/ discount.(00)	3945	10	172	774	429	115	360	6126	0	442	25	2350	398	41	173	0	0	1940	0	17302	X	X
sample no. of dropouts/ discount.	133	1	4	21	16	6	14	223	0	12	2	74	9	1	7	0	0	51	0	574	X	X

Table 8: Per 1000 distribution of drop-outs/discontinuing (age 5-29 years) by reason for dropping out/discontinuing for each sector

Male																					age-group 15-24 years	
Sector	reason for dropping out/discontinuing																				no. of dropouts/	
	parent not interested in studies	inadequate no. of teachers	school is far off	to work for wage/salary	for participating in other economic activity	to look after younger siblings	to attend other domestic chores	financial constraints	timing of educational institute not suitable	for helping in household enterprises	Language medium of instruction used unfamiliar	child not interested in studies	unable to cope up or failure in studies	unfriendly atmosphere in school	desired level /class completed	non-availability if lady teacher	non-availability if ladies toilet	others	n.r.	all	estd.(00)	sample
(1)	(2)	(3)	(4)	(5)	(6)	(7)	(8)	(9)	(10)	(11)	(12)	(13)	(14)	(15)	(16)	(17)	(18)	(19)	(20)	(21)	(22)	(23)
Rural	156	2	17	81	92	9	38	306	3	54	0	120	22	0	43	0	0	56	0	1000	75675	2219
Urban	124	2	5	124	105	1	24	264	6	76	0	136	29	2	51	0	0	52	0	1000	20110	1041
Combined	149	2	14	90	95	8	35	297	3	59	0	124	24	1	45	0	0	55	0	1000	95785	3260
estd.no. of dropouts/ discount.(00)	14286	198	1385	8590	9073	728	3338	28479	332	5607	36	11833	2269	56	4279	0	0	5298	0	95785	X	X
sample no. of dropouts/ discount.	457	9	33	326	328	23	103	948	7	188	2	417	72	2	151	0	0	194	0	3260	X	X

Table 8: Per 1000 distribution of drop-outs/discontinuing (age 5-29 years) by reason for dropping out/discontinuing for each sector

Male																					age-group 25-29years	
Sector	reason for dropping out/discontinuing																				no. of dropouts/ discontinuing	
	parent not interested in studies	inadequate no. of teachers	school is far off	to work for wage/salary	for participating in other economic activity	to look after younger siblings	to attend other domestic chores	financial constraints	timing of educational institute not suitable	for helping in household enterprises	Language medium of instruction used unfamiliar	child not interested in studies	unable to cope up or failure in studies	unfriendly atmosphere in school	desired level /class completed	non-availability if lady teacher	non-availability if ladies toilet	others	n.r.	all	estd.(00)	sample
(1)	(2)	(3)	(4)	(5)	(6)	(7)	(8)	(9)	(10)	(11)	(12)	(13)	(14)	(15)	(16)	(17)	(18)	(19)	(20)	(21)	(22)	(23)
Rural	161	1	10	98	118	6	43	283	1	55	1	82	17	0	73	0	0	48	0	1000	36990	1172
Urban	99	0	0	148	81	3	22	189	7	85	0	95	30	1	196	0	0	45	0	1000	10685	550
Combined	147	1	8	109	109	5	39	262	2	62	1	85	20	1	101	0	0	48	0	1000	47675	1722
estd.no. of dropouts/ discount.(00)	7011	55	385	5200	5217	248	1838	12505	118	2952	52	4044	944	27	4805	0	0	2276	0	47675	X	X
sample no. of dropouts/ discount.	236	4	11	197	202	10	58	448	4	94	2	147	35	4	179	0	0	91	0	1722	X	X

Table 8: Per 1000 distribution of drop-outs/discontinuing (age 5-29 years) by reason for dropping out/discontinuing for each sector

Person		age-group 5-9 years																				
Sector	reason for dropping out/discontinuing																			no. of dropouts/		
	parent not interested in studies	inadequate no. of teachers	school is far off	to work for wage/salary	for participating in other economic activity	to look after younger siblings	to attend other domestic chores	financial constraints	timing of educational institute not suitable	for helping in household enterprises	Language medium of instruction used unfamiliar	child not interested in studies	unable to cope up or failure in studies	unfriendly atmosphere in school	desired level /class completed	non-availability if lady teacher	non-availability if ladies toilet	others	n.r.	all	estd.(00)	sample
(1)	(2)	(3)	(4)	(5)	(6)	(7)	(8)	(9)	(10)	(11)	(12)	(13)	(14)	(15)	(16)	(17)	(18)	(19)	(20)	(21)	(22)	(23)
Rural	344	7	34	3	10	51	25	201	0	15	6	4	2	0	0	0	0	299	0	1000	30503	889
Urban	351	0	9	0	6	48	18	241	0	4	5	12	16	0	0	0	0	290	0	1000	4619	257
Combined	345	6	31	3	9	51	24	206	0	13	6	5	4	0	0	0	0	298	0	1000	35122	1146
estd.no. of dropouts/ discount.(00)	12110	204	1077	101	330	1789	833	7230	0	469	198	181	139	0	0	0	0	10460	0	35122	X	X
sample no. of dropouts/ discount.	387	5	29	2	8	57	24	268	0	10	6	11	7	0	0	0	0	332	0	1146	X	X

Table 8: Per 1000 distribution of drop-outs/discontinuing (age 5-29 years) by reason for dropping out/discontinuing for each sector

Person		age-group 10-14 years																				
Sector	reason for dropping out/discontinuing																			no. of dropouts/ discontinuing		
	parent not interested in studies	inadequate no. of teachers	school is far off	to work for wage/salary	for participating in other economic activity	to look after younger siblings	to attend other domestic chores	financial constraints	timing of educational institute not suitable	for helping in household enterprises	Language medium of instruction used unfamiliar	child not interested in studies	unable to cope up or failure in studies	unfriendly atmosphere in school	desired level /class completed	non-availability if lady teacher	non-availability if ladies toilet	others	n.r.	all	estd.(00)	sample
(1)	(2)	(3)	(4)	(5)	(6)	(7)	(8)	(9)	(10)	(11)	(12)	(13)	(14)	(15)	(16)	(17)	(18)	(19)	(20)	(21)	(22)	(23)
Rural	262	1	21	31	19	21	63	325	2	27	0	114	9	4	11	1	0	88	0	1000	28367	813
Urban	196	0	0	29	42	8	48	327	0	18	5	81	31	0	7	0	0	207	0	1000	5455	289
Combined	252	1	18	30	23	18	61	325	2	26	1	109	13	4	11	1	0	107	0	1000	33822	1102
estd.no. of dropouts/ discount.(00)	8512	30	600	1030	779	625	2047	11001	67	865	25	3677	424	124	363	27	0	3625	0	33822	X	X
sample no. of dropouts/ discount.	282	3	15	27	27	20	62	396	2	20	2	115	11	2	13	1	0	104	0	1102	X	X



Table 8: Per 1000 distribution of drop-outs/discontinuing (age 5-29 years) by reason for dropping out/discontinuing for each sector

Person		age-group 15-24 years																				
Sector	reason for dropping out/discontinuing																				no. of dropouts/	
	parent not interested in studies	inadequate no. of teachers	school is far off	to work for wage/salary	for participating in other economic activity	to look after younger siblings	to attend other domestic chores	financial constraints	timing of educational institute not suitable	for helping in household enterprises	Language medium of instruction used unfamiliar	child not interested in studies	unable to cope up or failure in studies	unfriendly atmosphere in school	desired level /class completed	non-availability if lady teacher	non-availability if ladies toilet	others	n.r.	all	estd.(00)	sample
(1)	(2)	(3)	(4)	(5)	(6)	(7)	(8)	(9)	(10)	(11)	(12)	(13)	(14)	(15)	(16)	(17)	(18)	(19)	(20)	(21)	(22)	(23)
Rural	206	2	26	45	57	17	95	267	3	37	1	94	17	1	56	1	1	73	0	1000	145000	4254
Urban	152	2	4	72	64	6	88	251	4	49	1	119	27	1	89	1	2	68	0	1000	37098	1908
Combined	195	2	21	50	58	15	94	264	4	40	1	99	19	1	63	1	1	72	0	1000	182000	6162
estd.no. of dropouts/ discount.(00)	35440	373	3899	9171	10617	2642	17053	48041	646	7204	126	17988	3475	144	11428	174	158	13120	0	182000	X	X
sample no. of dropouts/ discount.	1166	17	106	353	378	85	560	1647	14	234	6	611	111	5	392	8	6	463	0	6162	X	X

Table 8: Per 1000 distribution of drop-outs/discontinuing (age 5-29 years) by reason for dropping out/discontinuing for each sector

Person		age-group 25-29 years																				
Sector	reason for dropping out/discontinuing																			no. of dropouts/		
	parent not interested in studies	inadequate no. of teachers	school is far off	to work for wage/salary	for participating in other economic activity	to look after younger siblings	to attend other domestic chores	financial constraints	timing of educational institute not suitable	for helping in household enterprises	Language medium of instruction used unfamiliar	child not interested in studies	unable to cope up or failure in studies	unfriendly atmosphere in school	desired level /class completed	non-availability if lady teacher	non-availability if ladies toilet	others	n.r.	all	estd.(00)	sample
(1)	(2)	(3)	(4)	(5)	(6)	(7)	(8)	(9)	(10)	(11)	(12)	(13)	(14)	(15)	(16)	(17)	(18)	(19)	(20)	(21)	(22)	(23)
Rural	251	3	20	59	74	12	85	241	2	37	1	62	12	1	71	2	0	68	0	1000	65416	2024
Urban	132	2	3	90	49	7	124	162	5	57	0	91	18	2	190	0	4	62	0	1000	19643	965
Combined	223	3	16	67	68	11	94	223	3	41	1	68	13	1	98	2	1	67	0	1000	85059	2989
estd.no. of dropouts/ discount.(00)	19010	268	1386	5661	5825	915	7975	18932	224	3508	52	5826	1112	119	8353	140	85	5668	0	85059	X	X
sample no. of dropouts/ discount.	624	10	41	219	222	32	268	665	7	114	2	200	40	7	305	6	2	225	0	2989	X	X

Table 9: Per 1000 distribution of drop-outs/discontinuing (age 5-29 years) by reason for dropping out/discontinuing for each social group

Rural + Urban																					Female	
Social Group	reason for dropping out/discontinuing																				no. of dropouts/ discontinuing	
	parent not interested in studies	inadequate no. of teachers	school is far off	to work for wage/salary	for participating in other economic activity	to look after younger siblings	to attend other domestic chores	financial constraints	timing of educational institute not suitable	for helping in household enterprises	Language medium of instruction used unfamiliar	child not interested in studies	unable to cope up or failure in studies	unfriendly atmosphere in school	desired level /class completed	non-availability if lady teacher	non-availability if ladies toilet	others	n.r.	all	estd.(00)	sample
(1)	(2)	(3)	(4)	(5)	(6)	(7)	(8)	(9)	(10)	(11)	(12)	(13)	(14)	(15)	(16)	(17)	(18)	(19)	(20)	(21)	(22)	(23)
Scheduled tribe	305	0	79	22	25	51	197	87	0	40	0	16	0	47	82	0	0	50	0	1000	1753	58
Schedule Caste	316	2	32	8	13	21	107	258	2	19	1	59	5	1	41	2	1	112	0	1000	41652	1357
O.B.C.	284	5	29	8	19	29	150	220	3	15	0	56	10	0	55	3	1	114	0	1000	82163	2763
Others	213	2	28	10	18	14	154	181	5	20	2	70	15	3	141	2	2	122	0	1000	32028	1090
all	278	3	30	9	17	24	140	220	3	17	1	59	9	2	69	2	2	114	0	1000	157595	5268
estd.no. of dropouts/ discount.(00)	43842	522	4770	1348	2665	3847	22012	34739	487	2727	108	9291	1461	262	10887	341	243	18041	0	157595	X	X
sample no. of dropouts/ discount.	1441	19	133	56	86	121	727	1230	12	78	5	291	50	7	373	15	8	616	0	5268	X	X

Table 9: Per 1000 distribution of drop-outs/discontinuing (age 5-29 years) by reason for dropping out/discontinuing for each social group

Rural + Urban																					Male	
Social Group	reason for dropping out/discontinuing																				no. of dropouts/ discontinuing	
	parent not interested in studies	inadequate no. of teachers	school is far off	to work for wage/salary	for participating in other economic activity	to look after younger siblings	to attend other domestic chores	financial constraints	timing of educational institute not suitable	for helping in household enterprises	Language medium of instruction used unfamiliar	child not interested in studies	unable to cope up or failure in studies	unfriendly atmosphere in school	desired level /class completed	non-availability if lady teacher	non-availability if ladies toilet	others	n.r.	all	estd.(00)	sample
(1)	(2)	(3)	(4)	(5)	(6)	(7)	(8)	(9)	(10)	(11)	(12)	(13)	(14)	(15)	(16)	(17)	(18)	(19)	(20)	(21)	(22)	(23)
Scheduled tribe	248	0	56	172	28	0	56	223	0	18	0	61	5	0	97	0	0	36	0	1000	2382	81
Schedule Caste	205	2	11	101	45	9	29	332	1	30	2	98	29	0	25	0	0	81	0	1000	48895	1580
O.B.C.	172	3	10	76	94	14	36	278	2	56	2	103	18	1	47	0	0	88	0	1000	90885	3166
Others	138	1	17	66	113	12	30	235	5	75	0	113	17	1	99	0	0	77	0	1000	35944	1304
all	175	2	12	82	84	12	33	283	3	52	2	103	21	1	52	0	0	83	0	1000	178106	6131
estd.no. of dropouts/ discont.(00)	31229	353	2193	14614	14886	2125	5896	50465	450	9320	292	18380	3688	124	9258	0	0	14832	0	178106	X	X
sample no. of dropouts/ discount.	1018	16	58	545	549	73	187	1746	11	300	11	646	119	7	337	0	0	508	0	6131	X	X

Table 9: Per 1000 distribution of drop-outs/discontinuing (age 5-29 years) by reason for dropping out/discontinuing for each social group

Rural + Urban		Combined																			Female	
Social Group	reason for dropping out/discontinuing																				no. of dropouts/ discontinuing	
	parent not interested in studies	inadequate no. of teachers	school is far off	to work for wage/salary	for participating in other economic activity	to look after younger siblings	to attend other domestic chores	financial constraints	timing of educational institute not suitable	for helping in household enterprises	Language medium of instruction used unfamiliar	child not interested in studies	unable to cope up or failure in studies	unfriendly atmosphere in school	desired level /class completed	non-availability if lady teacher	non-availability if ladies toilet	others	n.r.	all	estd.(00)	sample
(1)	(2)	(3)	(4)	(5)	(6)	(7)	(8)	(9)	(10)	(11)	(12)	(13)	(14)	(15)	(16)	(17)	(18)	(19)	(20)	(21)	(22)	(23)
Scheduled tribe	272	0	66	109	27	22	116	165	0	27	0	42	3	20	90	0	0	42	0	1000	4134	139
Schedule Caste	256	2	20	58	30	15	65	298	1	25	1	80	18	1	32	1	1	95	0	1000	90547	2937
O.B.C.	225	4	19	44	58	21	90	250	3	37	1	81	14	1	51	1	1	101	0	1000	173047	5929
Others	173	1	22	39	68	13	88	210	5	49	1	92	16	2	119	1	1	98	0	1000	67972	2394
all	224	3	21	48	52	18	83	254	3	36	1	82	15	1	60	1	1	98	0	1000	335701	11399
estd.no. of dropouts/ discont.(00)	75072	875	6963	15962	17551	5972	27909	85204	937	12047	400	27672	5149	386	20145	341	243	32873	0	335701	X	X
sample no. of dropouts/ discount.	2459	35	191	601	635	194	914	2976	23	378	16	937	169	14	710	15	8	1124	0	11399	X	X

Table 9: Per 1000 distribution of drop-outs/discontinuing (age 5-29 years) by reason for dropping out/discontinuing for each social group

Rural																					Female	
Social Group	reason for dropping out/discontinuing																				no. of dropouts/ discontinuing	
	parent not interested in studies	inadequate no. of teachers	school is far off	to work for wage/salary	for participating in other economic activity	to look after younger siblings	to attend other domestic chores	financial constraints	timing of educational institute not suitable	for helping in household enterprises	Language medium of instruction used unfamiliar	child not interested in studies	unable to cope up or failure in studies	unfriendly atmosphere in school	desired level /class completed	non-availability if lady teacher	non-availability if ladies toilet	others	n.r.	all	estd.(00)	sample
(1)	(2)	(3)	(4)	(5)	(6)	(7)	(8)	(9)	(10)	(11)	(12)	(13)	(14)	(15)	(16)	(17)	(18)	(19)	(20)	(21)	(22)	(23)
Scheduled tribe	253	0	105	29	33	66	187	72	0	43	0	0	0	63	82	0	0	66	0	1000	1313	35
Schedule Caste	324	3	36	6	14	22	97	272	2	19	1	44	2	2	39	2	0	114	0	1000	36353	1095
O.B.C.	293	5	34	6	19	32	148	217	3	15	0	55	10	0	46	3	1	113	0	1000	67785	1998
Others	261	0	40	9	17	17	138	171	7	21	1	63	13	3	106	2	0	130	0	1000	21747	607
all	296	4	36	7	18	27	132	223	3	17	1	53	8	2	55	3	1	116	0	1000	127199	3735
estd.no. of dropouts/ discont.(00)	37649	449	4642	897	2238	3408	16819	28381	412	2208	80	6717	990	216	6971	319	80	14725	0	127199	X	X
sample no. of dropouts/ discount.	1118	16	125	29	56	95	477	883	10	54	4	189	31	5	194	13	2	434	0	3735	X	X

Table 9: Per 1000 distribution of drop-outs/discontinuing (age 5-29 years) by reason for dropping out/discontinuing for each social group

Rural																					Male	
Social Group	reason for dropping out/discontinuing																				no. of dropouts/ discontinuing	
	parent not interested in studies	inadequate no. of teachers	school is far off	to work for wage/salary	for participating in other economic activity	to look after younger siblings	to attend other domestic chores	financial constraints	timing of educational institute not suitable	for helping in household enterprises	Language medium of instruction used unfamiliar	child not interested in studies	unable to cope up or failure in studies	unfriendly atmosphere in school	desired level /class completed	non-availability if lady teacher	non-availability if ladies toilet	others	n.r.	all	estd.(00)	sample
(1)	(2)	(3)	(4)	(5)	(6)	(7)	(8)	(9)	(10)	(11)	(12)	(13)	(14)	(15)	(16)	(17)	(18)	(19)	(20)	(21)	(22)	(23)
Scheduled tribe	267	0	74	214	15	0	60	219	0	0	0	72	6	0	65	0	0	9	0	1000	1819	52
Schedule Caste	208	2	12	86	49	10	32	350	1	28	2	95	20	0	26	0	0	79	0	1000	42465	1267
O.B.C.	179	3	12	67	91	15	38	284	2	54	2	100	17	1	44	0	0	91	0	1000	73891	2226
Others	169	0	23	62	124	17	32	221	2	67	0	115	19	1	71	0	0	77	0	1000	23512	700
all	187	2	15	74	83	14	36	292	2	48	2	101	18	1	43	0	0	84	0	1000	141687	4245
estd.no. of dropouts/ discount.(00)	26499	306	2060	10447	11712	1944	5056	41440	265	6778	235	14262	2563	83	6096	0	0	11941	0	141687	X	X
sample no. of dropouts/ discount.	781	14	51	331	368	58	136	1261	6	177	6	428	84	3	180	0	0	361	0	4245	X	X

Table 9: Per 1000 distribution of drop-outs/discontinuing (age 5-29 years) by reason for dropping out/discontinuing for each social group

Rural																					Person	
Social Group	reason for dropping out/discontinuing																				no. of dropouts/ discontinuing	
	parent not interested in studies	inadequate no. of teachers	school is far off	to work for wage/salary	for participating in other economic activity	to look after younger siblings	to attend other domestic chores	financial constraints	timing of educational institute not suitable	for helping in household enterprises	Language medium of instruction used unfamiliar	child not interested in studies	unable to cope up or failure in studies	unfriendly atmosphere in school	desired level /class completed	non-availability if lady teacher	non-availability if ladies toilet	others	n.r.	all	estd.(00)	sample
(1)	(2)	(3)	(4)	(5)	(6)	(7)	(8)	(9)	(10)	(11)	(12)	(13)	(14)	(15)	(16)	(17)	(18)	(19)	(20)	(21)	(22)	(23)
Scheduled tribe	261	0	87	137	22	28	113	157	0	18	0	42	4	26	72	0	0	33	0	1000	3132	87
Schedule Caste	261	2	23	49	33	16	62	314	2	24	2	72	11	1	32	1	0	95	0	1000	78818	2362
O.B.C.	233	4	23	38	57	23	91	252	2	35	1	78	14	1	45	1	1	102	0	1000	141677	4224
Others	213	0	31	37	73	17	83	197	4	45	1	90	16	2	88	1	0	103	0	1000	45259	1307
all	239	3	25	42	52	20	81	260	3	33	1	78	13	1	49	1	0	99	0	1000	268886	7980
estd.no. of dropouts/ discont.(00)	64148	755	6701	11344	13950	5352	21875	69821	677	8986	314	20979	3553	299	13067	319	80	26665	0	268886	X	X
sample no. of dropouts/ discount.	1899	30	176	360	424	153	613	2144	16	231	10	617	115	8	374	13	2	795	0	7980	X	X



Table 9: Per 1000 distribution of drop-outs/discontinuing (age 5-29 years) by reason for dropping out/discontinuing for each social group

Urban																					Female	
Social Group	reason for dropping out/discontinuing																				no. of dropouts/ discontinuing	
	parent not interested in studies	inadequate no. of teachers	school is far off	to work for wage/salary	for participating in other economic activity	to look after younger siblings	to attend other domestic chores	financial constraints	timing of educational institute not suitable	for helping in household enterprises	Language medium of instruction used unfamiliar	child not interested in studies	unable to cope up or failure in studies	unfriendly atmosphere in school	desired level /class completed	non-availability if lady teacher	non-availability if ladies toilet	others	n.r.	all	estd.(00)	sample
(1)	(2)	(3)	(4)	(5)	(6)	(7)	(8)	(9)	(10)	(11)	(12)	(13)	(14)	(15)	(16)	(17)	(18)	(19)	(20)	(21)	(22)	(23)
Scheduled tribe	461	0	0	0	0	7	224	132	0	32	0	63	0	0	81	0	0	0	0	1000	439	23
Schedule Caste	260	0	2	16	4	12	170	166	0	20	0	160	26	0	52	0	12	99	0	1000	5299	262
O.B.C.	241	2	5	17	15	19	159	234	3	15	0	59	10	1	97	1	2	119	0	1000	14377	765
Others	111	5	4	12	18	9	186	200	3	18	3	83	19	3	215	0	7	105	0	1000	10281	483
all	204	2	4	15	14	14	171	209	2	17	1	85	15	2	129	1	5	109	0	1000	30396	1533
estd.no. of dropouts/ discont.(00)	6193	73	128	452	427	439	5194	6358	75	519	29	2575	471	47	3916	22	163	3317	0	30396	X	X
sample no. of dropouts/ discount.	323	3	8	27	30	26	250	347	2	24	1	102	19	2	179	2	6	182	0	1533	X	X

Table 9: Per 1000 distribution of drop-outs/discontinuing (age 5-29 years) by reason for dropping out/discontinuing for each social group

Urban																					Male	
Social Group	reason for dropping out/discontinuing																				no. of dropouts/ discontinuing	
	parent not interested in studies	inadequate no. of teachers	school is far off	to work for wage/salary	for participating in other economic activity	to look after younger siblings	to attend other domestic chores	financial constraints	timing of educational institute not suitable	for helping in household enterprises	Language medium of instruction used unfamiliar	child not interested in studies	unable to cope up or failure in studies	unfriendly atmosphere in school	desired level /class completed	non-availability if lady teacher	non-availability if ladies toilet	others	n.r.	all	estd.(00)	sample
(1)	(2)	(3)	(4)	(5)	(6)	(7)	(8)	(9)	(10)	(11)	(12)	(13)	(14)	(15)	(16)	(17)	(18)	(19)	(20)	(21)	(22)	(23)
Scheduled tribe	188	0	0	36	71	0	43	236	0	77	0	27	0	0	200	0	0	123	0	1000	563	29
Schedule Caste	186	0	5	200	22	2	9	214	0	43	1	119	90	0	19	0	0	89	0	1000	6431	313
O.B.C.	144	1	1	116	109	8	25	250	3	64	3	116	21	1	61	0	0	77	0	1000	16994	940
Others	80	2	7	72	91	2	26	263	11	91	0	110	15	2	151	0	0	76	0	1000	12432	604
all	130	1	4	114	87	5	23	248	5	70	2	113	31	1	87	0	0	79	0	1000	36419	1886
estd.no. of dropouts/ discont.(00)	4730	47	133	4167	3174	181	840	9025	185	2542	57	4118	1125	41	3162	0	0	2891	0	36419	X	X
sample no. of dropouts/ discount.	237	2	7	214	181	15	51	485	5	123	5	218	35	4	157	0	0	147	0	1886	X	X

Table 9: Per 1000 distribution of drop-outs/discontinuing (age 5-29 years) by reason for dropping out/discontinuing for each social group

Urban																					Person	
Social Group	reason for dropping out/discontinuing																				no. of dropouts/ discontinuing	
	parent not interested in studies	inadequate no. of teachers	school is far off	to work for wage/salary	for participating in other economic activity	to look after younger siblings	to attend other domestic chores	financial constraints	timing of educational institute not suitable	for helping in household enterprises	Language medium of instruction used unfamiliar	child not interested in studies	unable to cope up or failure in studies	unfriendly atmosphere in school	desired level /class completed	non-availability if lady teacher	non-availability if ladies toilet	others	n.r.	all	estd.(00)	sample
(1)	(2)	(3)	(4)	(5)	(6)	(7)	(8)	(9)	(10)	(11)	(12)	(13)	(14)	(15)	(16)	(17)	(18)	(19)	(20)	(21)	(22)	(23)
Scheduled tribe	308	0	0	20	40	3	122	190	0	57	0	43	0	0	148	0	0	69	0	1000	1002	52
Schedule Caste	220	0	4	117	14	7	82	192	0	33	1	137	61	0	34	0	5	94	0	1000	11729	575
O.B.C.	188	1	3	70	66	13	87	242	3	41	2	90	16	1	78	1	1	96	0	1000	31371	1705
Others	94	3	5	45	58	6	98	235	7	58	1	97	17	3	180	0	3	89	0	1000	22713	1087
all	163	2	4	69	54	9	90	230	4	46	1	100	24	1	106	0	2	93	0	1000	66815	3419
estd.no. of dropouts/ discont.(00)	10924	120	261	4619	3601	620	6034	15383	260	3061	86	6693	1596	88	7078	22	163	6208	0	66815	X	X
sample no. of dropouts/ discount.	560	5	15	241	211	41	301	832	7	147	6	320	54	6	336	2	6	329	0	3419	X	X

**Table 10: Proportion (per 1000) of never enrolled person (age 5-29 years) and their per 1000 distribution by reason for dropping out/discontinuing on-enrolment for each sector**

Sector	proportion never enrolled	reason for non-enrolment																Female	
		parent not interested in studies	inadequate no. of teachers	school is far off	to work for wage/salary	for participating in other economic activity	to look after younger siblings	to attend other domestic chores	financial constraints	timing of educational institute not suitable	for helping in household enterprises	Language medium of instruction used unfamiliar	No tradition in the community	education not considered necessary	others	n.r.	all	estd.(00)	sample
(1)	(2)	(3)	(4)	(5)	(6)	(7)	(8)	(9)	(10)	(11)	(12)	(13)	(14)	(15)	(16)	(17)	(18)	(19)	(20)
Rural	291	312	3	20	5	9	25	41	179	1	13	1	61	227	103	0	1000	90116	2704
Urban	182	296	0	3	4	6	20	61	222	0	8	0	57	224	98	0	1000	13291	719
Combined	270	310	3	18	5	9	24	44	184	1	13	0	60	227	103	0	1000	103407	3423
estd never enrld (00)	103407	32065	283	1860	515	912	2513	4501	19045	71	1309	48	6222	23462	10600	0	103407	X	X
sample	3423	1043	11	50	17	27	76	163	691	3	34	2	205	748	353	0	3423	X	X

**Table 10: Proportion (per 1000) of never enrolled person (age 5-29 years) and their per 1000 distribution by reason for dropping out/discontinuing on-enrolment for each sector**

Sector	proportion never enrolled	reason for non-enrolment																Male	
		parent not interested in studies	inadequate no. of teachers	school is far off	to work for wage/salary	for participating in other economic activity	to look after younger siblings	to attend other domestic chores	financial constraints	timing of educational institute not suitable	for helping in household enterprises	Language medium Of instruction used unfamiliar	No tradition in the community	education not considered necessary	others	n.r.	all	estd.(00)	sample
(1)	(2)	(3)	(4)	(5)	(6)	(7)	(8)	(9)	(10)	(11)	(12)	(13)	(14)	(15)	(16)	(17)	(18)	(19)	(20)
Rural	199	273	3	12	33	18	21	9	246	0	14	2	36	201	132	0	1000	61473	1896
Urban	149	253	0	4	27	21	13	14	272	0	34	3	11	220	128	0	1000	10866	622
Combined	189	270	3	10	32	18	19	9	250	0	17	2	32	204	132	0	1000	72339	2518
estd never enrld (00)	72339	19519	198	748	2335	1331	1408	679	18101	11	1233	175	2349	14728	9524	0	72339	X	X
sample	2518	651	11	21	84	53	50	27	667	1	39	7	80	510	317	0	2518	X	X

**Table 10: Proportion (per 1000) of never enrolled person (age 5-29 years) and their per 1000 distribution by reason for dropping out/discontinuing on-enrolment for each sector**

Sector	proportion never enrolled	reason for non-enrolment																Person never enrolled	
		parent not interested in studies	inadequate no. of teachers	school is far off	to work for wage/salary	for participating in other economic activity	to look after younger siblings	to attend other domestic chores	financial constraints	timing of educational institute not suitable	for helping in household enterprises	Language medium Of instruction used unfamiliar	No tradition in the community	education not considered necessary	others	n.r.	all	estd.(00)	sample
(1)	(2)	(3)	(4)	(5)	(6)	(7)	(8)	(9)	(10)	(11)	(12)	(13)	(14)	(15)	(16)	(17)	(18)	(19)	(20)
Rural	490	296	3	17	16	13	23	28	206	1	14	1	51	216	115	0	1000	151590	4600
Urban	331	277	0	3	15	13	16	40	245	0	19	1	36	222	112	0	1000	24157	1341
Combined	460	294	3	15	16	13	22	29	211	0	14	1	49	217	115	0	1000	175746	5941
estd never enrld (00)	175746	51584	481	2608	2850	2243	3921	5181	37146	81	2542	223	8571	38191	20124	0	175746	X	X
sample	5941	1694	22	71	101	80	126	190	1358	4	73	9	285	1258	670	0	5941	X	X

**Table 11: Proportion (per 1000) of never enrolled person (age 5-29 years) and their per 1000 distribution by reason for non-enrolment for each social group rural + urban**

Social Group	proportion never enrolled	reason for non-enrolment															Person never enrolled	
		parent not interested in studies	inadequate no. of teachers	school is far off	to work for wage/salary	for participating in other economic activity	to look after younger siblings	to attend other domestic chores	financial constraints	timing of educational institute not suitable	for helping in household interprises	Language medium Of instruction used unfamiliar	No tradition in the community	education not considered necessary	others	all	estd.(00)	sample
(1)	(2)	(3)	(4)	(5)	(6)	(7)	(8)	(9)	(10)	(11)	(12)	(13)	(14)	(15)	(16)	(18)	(19)	(20)
Scheduled tribe	580	301	0	55	95	0	36	33	135	0	0	0	18	282	44	1000	2454	79
scheduled Caste	594	332	2	14	13	12	21	25	242	1	11	2	23	187	115	1000	53341	1741
Other Backward Class	550	273	4	15	18	14	22	33	194	0	15	1	60	234	116	1000	96804	3310
others	395	290	0	15	9	10	25	23	221	0	23	0	62	210	113	1000	23147	811
all	534	294	3	15	16	13	22	30	212	0	14	1	49	218	115	1000	175747	5941
estd never enrld (00)	175339	51584	481	2608	2850	2243	3921	5181	37146	81	2542	223	8571	38191	20124	175747	X	X
sample	5941	1459	35	191	201	155	194	394	896	23	178	16	285	1158	756	5941	X	X

**Table 11: Proportion (per 1000) of never enrolled person (age 5-29 years) and their per 1000 distribution by reason non-enrolment in each social group rural + urban**

Social Group	proportion never enrolled	reason for non-enrolment															Female	
		parent not interested in studies	inadequate no. of teachers	school is far off	to work for wage/salary	for participating in other economic activity	to look after younger siblings	to attend other domestic chores	financial constraints	timing of educational institute not suitable	for helping in household interprises	Language medium Of instruction used unfamiliar	No tradition in the community	education not considered necessary	others	all	estd.(00)	sample
(1)	(2)	(3)	(4)	(5)	(6)	(7)	(8)	(9)	(10)	(11)	(12)	(13)	(14)	(15)	(16)	(18)	(19)	(20)
Scheduled tribe	651	354	0	34	30	0	70	44	40	0	0	0	34	325	68	1000	1274	40
scheduled Caste	711	335	0	20	6	13	23	39	201	1	14	2	30	202	113	1000	31587	1015
Other Backward Class	644	290	5	18	5	8	24	48	173	0	13	0	72	242	101	1000	58062	1944
others	441	336	0	9	0	1	22	32	206	0	10	0	85	210	89	1000	12485	424
all	625	311	3	18	5	9	24	44	185	1	13	0	60	228	103	1000	103407	3423
estd never enrld (00)	103000	32065	283	1860	515	912	2513	4501	19045	71	1309	48	6222	23462	10600	103407	X	X
sample	3423	841	19	113	56	86	121	423	730	12	78	5	175	548	216	3423	X	X



**Table 11: Proportion (per 1000) of never enrolled person (age 5-29 years) and their per 1000 distribution by reason non-enrolment in each social group rural + urban**

Social Group	proportion never enrolled	reason for non-enrolment															Male never enrolled	
		parent not interested in studies	inadequate no. of teachers	school is far off	to work for wage/salary	for participating in other economic activity	to look after younger siblings	to attend other domestic chores	financial constraints	timing of educational institute not suitable	for helping in household interprises	Language medium Of instruction used unfamiliar	No tradition in the community	education not considered necessary	others	all	estd.(00)	sample
(1)	(2)	(3)	(4)	(5)	(6)	(7)	(8)	(9)	(10)	(11)	(12)	(13)	(14)	(15)	(16)	(18)	(19)	(20)
Scheduled tribe	519	243	0	79	165	0	0	20	239	0	0	0	0	236	18	1000	1180	39
scheduled Caste	480	327	4	4	23	11	17	4	302	0	6	2	14	166	119	1000	21754	726
Other Backward Class	451	248	3	9	37	22	19	11	225	0	18	4	44	222	139	1000	38743	1366
others	352	236	0	21	21	21	28	13	238	0	37	0	34	209	141	1000	10661	387
all	442	270	3	10	32	18	19	9	250	0	17	2	32	204	132	1000	72339	2518
estd never enrld (00)	72339	19519	198	748	2335	1331	1408	679	18101	11	1233	175	2349	14728	9524	72339	X	X
sample	2518	518	16	58	345	349	73	187	246	11	106	11	80	250	268	2518	X	X

**Table 11: Proportion (per 1000) of never enrolled person (age 5-29 years) and their per 1000 distribution by reason non-enrolment in each social group Rural**

Social Group	proportion never enrolled	reason for non-enrolment															Female never enrolled	
		parent not interested in studies	inadequate no. of teachers	school is far off	to work for wage/salary	for participating in other economic activity	to look after younger sublings	to attend other domestic chores	financial constraints	timing of educational institute not suitable	for helping in household interprises	Language medium Of instruction used unfamiliar	No tradition in the community	education not considered necessary	others	all	estd.(00)	sample
(1)	(2)	(3)	(4)	(5)	(6)	(7)	(8)	(9)	(10)	(11)	(12)	(13)	(14)	(15)	(16)	(18)	(19)	(20)
Scheduled tribe	585	255	0	42	38	0	84	38	28	0	0	0	42	388	85	1000	1028	29
scheduled Caste	670	326	0	21	6	14	23	36	207	1	14	2	30	204	114	1000	28893	869
Other Backward Class	603	294	6	21	5	9	25	47	166	1	13	0	73	239	102	1000	50320	1509
others	398	367	0	12	0	0	21	23	176	0	13	0	92	216	79	1000	9875	297
all	588	312	3	20	5	9	25	41	179	1	13	1	61	227	103	1000	90116	2704
estd never enrld (00)	90116	28125	283	1817	460	834	2252	3690	16092	71	1205	48	5466	20481	9293	90116	X	X
sample	2704	835	11	47	13	20	63	121	517	3	27	2	166	606	273	2704	X	X

**Table 11: Proportion (per 1000) of never enrolled person (age 5-29 years) and their per 1000 distribution by reason non-enrolment in each social group**  
**Rural**

Social Group	proportion never enrolled	reason for non-enrolment															Male	
		parent not interested in studies	inadequate no. of teachers	school is far off	to work for wage/salary	for participating in other economic activity	to look after younger siblings	to attend other domestic chores	financial constraints	timing of educational institute not suitable	for helping in household interprises	Language medium Of instruction used unfamiliar	No tradition in the community	education not considered necessary	others	all	estd.(00)	sample
(1)	(2)	(3)	(4)	(5)	(6)	(7)	(8)	(9)	(10)	(11)	(12)	(13)	(14)	(15)	(16)	(18)	(19)	(20)
Scheduled tribe	474	220	0	94	197	0	0	0	220	0	0	0	0	269	0	1000	989	28
scheduled Caste	421	314	5	5	25	10	19	4	315	0	7	2	15	157	124	1000	19291	605
Other Backward Class	400	252	3	10	36	21	19	11	218	0	12	3	47	223	144	1000	33155	1016
others	315	266	0	24	20	26	35	12	204	0	44	0	46	204	119	1000	8038	247
all	393	273	3	12	33	18	21	9	246	0	14	2	36	201	132	1000	61473	1896
estd never enrld (00)	61473	16766	198	707	2036	1106	1271	525	15146	11	867	143	2230	12337	8130	61473	X	X
sample	1896	498	11	19	70	34	39	14	478	1	21	4	72	391	244	1896	X	X

**Table 11: Proportion (per 1000) of never enrolled person (age 5-29 years) and their per 1000 distribution by reason non-enrolment in each social group**  
**Rural**

Social Group	proportion never enrolled	reason for non-enrolment															Person never enrolled	
		parent not interested in studies	inadequate no. of teachers	school is far off	to work for wage/salary	for participating in other economic activity	to look after younger siblings	to attend other domestic chores	financial constraints	timing of educational institute not suitable	for helping in household interprises	Language medium Of instruction used unfamiliar	No tradition in the community	education not considered necessary	others	all	estd.(00)	sample
(1)	(2)	(3)	(4)	(5)	(6)	(7)	(8)	(9)	(10)	(11)	(12)	(13)	(14)	(15)	(16)	(18)	(19)	(20)
Scheduled tribe	525	238	0	67	116	0	43	19	122	0	0	0	21	330	43	1000	2017	57
scheduled Caste	542	322	2	15	14	12	22	23	250	1	11	2	24	185	118	1000	48184	1474
Other Backward Class	502	277	5	16	17	14	23	33	186	0	12	1	63	233	119	1000	83476	2525
others	356	322	0	17	9	12	27	18	189	0	27	0	71	211	97	1000	17913	544
all	490	296	3	17	16	13	23	28	206	1	14	1	51	216	115	1000	151590	4600
estd never enrld (00)	151590	44891	481	2524	2496	1940	3524	4215	31238	81	2071	190	7696	32818	17424	151590	X	X
sample	4600	1333	22	66	83	54	102	135	995	4	48	6	238	997	517	4600	X	X

**Table 11: Proportion (per 1000) of never enrolled person (age 5-29 years) and their per 1000 distribution by reason non-enrolment in each social group**  
**Urban**

Social Group	proportion never enrolled	reason for non-enrolment															Female never enrolled	
		parent not interested in studies	inadequate no. of teachers	school is far off	to work for wage/salary	for participating in other economic activity	to look after younger siblings	to attend other domestic chores	financial constraints	timing of educational institute not suitable	for helping in household interprises	Language medium Of instruction used unfamiliar	No tradition in the community	education not considered necessary	others	all	estd.(00)	sample
(1)	(2)	(3)	(4)	(5)	(6)	(7)	(8)	(9)	(10)	(11)	(12)	(13)	(14)	(15)	(16)	(18)	(19)	(20)
Scheduled tribe	628	769	0	0	0	0	12	70	87	0	0	0	0	62	0	1000	245	11
scheduled Caste	590	432	0	5	3	9	19	71	136	0	5	0	33	185	102	1000	2694	146
Other Backward Class	537	261	0	4	6	6	18	56	224	0	12	0	66	256	91	1000	7741	435
others	345	218	0	0	0	3	27	63	316	0	0	0	60	186	126	1000	2611	127
all	493	296	0	3	4	6	20	61	222	0	8	0	57	224	98	1000	13291	719
estd never enrld (00)	13291	3940	0	43	56	78	261	811	2952	0	105	0	756	2982	1306	13291	X	X
sample	719	208	0	3	4	7	13	42	174	0	7	0	39	142	80	719	X	X

**Table 11: Proportion (per 1000) of never enrolled person (age 5-29 years) and their per 1000 distribution by reason non-enrolment in each social group**  
**Urban**

Social Group	proportion never enrolled	reason for non-enrolment															Male	
		parent not interested in studies	inadequate no. of teachers	school is far off	to work for wage/salary	for participating in other economic activity	to look after younger siblings	to attend other domestic chores	financial constraints	timing of educational institute not suitable	for helping in household interprises	Language medium Of instruction used unfamiliar	No tradition in the community	education not considered necessary	others	all	estd.(00)	sample
(1)	(2)	(3)	(4)	(5)	(6)	(7)	(8)	(9)	(10)	(11)	(12)	(13)	(14)	(15)	(16)	(18)	(19)	(20)
Scheduled tribe	428	361	0	0	0	0	0	125	335	0	0	0	0	66	113	1000	192	11
scheduled Caste	445	428	0	0	9	19	6	12	205	0	1	3	0	235	82	1000	2463	121
Other Backward Class	374	224	0	1	39	29	19	11	265	0	58	5	21	216	113	1000	5587	350
others	274	145	0	13	22	7	6	15	345	0	14	0	0	225	207	1000	2623	140
all	356	253	0	4	27	21	13	14	272	0	34	3	11	220	128	1000	10866	622
estd never enrld (00)	10866	2753	0	41	299	225	136	154	2956	0	366	32	119	2391	1394	10866	X	X
sample	622	153	0	2	14	19	11	13	189	0	18	3	8	119	73	622	X	X

**Table 11: Proportion (per 1000) of never enrolled person (age 5-29 years) and their per 1000 distribution by reason non-enrolment in each social group**  
**Urban**

Social Group	proportion never enrolled	reason for non-enrolment															Person never enrolled	
		parent not interested in studies	inadequate no. of teachers	school is far off	to work for wage/salary	for participating in other economic activity	to look after younger siblings	to attend other domestic chores	financial constraints	timing of educational institute not suitable	for helping in household interprises	Language medium Of instruction used unfamiliar	No tradition in the community	education not considered necessary	others	all	estd.(00)	sample
(1)	(2)	(3)	(4)	(5)	(6)	(7)	(8)	(9)	(10)	(11)	(12)	(13)	(14)	(15)	(16)	(18)	(19)	(20)
Scheduled tribe	521	590	0	0	0	0	7	94	196	0	0	0	0	64	50	1000	437	22
scheduled Caste	510	430	0	2	6	13	13	43	169	0	3	1	17	209	92	1000	5157	267
Other Backward Class	454	245	0	3	20	16	18	37	241	0	31	2	47	239	100	1000	13329	785
others	306	181	0	6	11	5	17	39	331	0	7	0	30	206	167	1000	5234	267
all	421	277	0	3	15	13	16	40	245	0	19	1	36	222	112	1000	24157	1341
estd never enrld (00)	24157	6693	0	84	354	303	398	966	5908	0	471	32	875	5373	2700	24157	X	X
sample	1341	361	0	5	18	26	24	55	363	0	25	3	47	261	153	1341	X	X

**TABLE 12 : Per 1000 distribution of current enrolment status in the 5-29 years age-group for each sector**

								<b>Male</b>	
Sector	not enrolled	enrolled but not attending in		attending in		n.r.	Total	Person aged 5-29 years	
		non-formal education	formal education	non-formal education	formal education			Estd. (00)	Sample
(1)	(2)	(3)	(4)	(5)	(6)	(7)	(8)	(9)	(10)
Rural	370	1	50	2	577	0	1000	371022	9341
Urban	397	0	59	0	544	0	1000	85361	3635
Combined	375	1	52	1	571	0	1000	456383	12976
estd.no. of person aged 5-29 years.(00)	171161	450	23572	594	260605	0	456383	X	X
sample no. of person aged 5-29 years	5866	15	840	13	6242	0	12976	X	X

								<b>Female</b>	
Sector	not enrolled	enrolled but not attending in		attending in		n.r.	Total	Person aged 5-29 years	
		non-formal education	formal education	non-formal education	formal education			Estd. (00)	Sample
(1)	(2)	(3)	(4)	(5)	(6)	(7)	(8)	(9)	(10)
Rural	432	1	40	1	527	0	1000	324144	8150
Urban	402	0	52	1	545	0	1000	75137	3200
Combined	426	1	42	1	530	0	1000	399280	11350
estd.no. of person aged 5-29 years.(00)	170129	368	16782	210	211791	0	399280	X	X
sample no. of person aged 5-29 years	5642	10	569	7	5122	0	11350	X	X

								<b>Person</b>	
Sector	not enrolled	enrolled but not attending in		attending in		n.r.	Total	Person aged 5-29 years	
		non-formal education	formal education	non-formal education	formal education			Estd. (00)	Sample
(1)	(2)	(3)	(4)	(5)	(6)	(7)	(8)	(9)	(10)
Rural	399	1	45	1	554	0	1000	695165	17491
Urban	399	0	56	0	544	0	1000	160498	6835
Combined	399	1	47	1	552	0	1000	855663	24326
estd.no. of person aged 5-29 years.(00)	341290	818	40354	805	472396	0	855663	X	X
sample no. of person aged 5-29 years	11508	25	1409	20	11364	0	24326	X	X



**TABLE 13 : Per 1000 distribution of enrolment status and attendance status in the 5-29 years age-group for each Social Group**

Rural + Urban								Female	
Social Group	not enrolled	enrolled but not attending in		attending in		n.r.	Total	Person aged 5-29 years	
		non-formal education	formal education	non-formal education	formal education			Estd. (00)	Sample
(1)	(2)	(3)	(4)	(5)	(6)	(7)	(8)	(9)	(10)
Scheduled tribe	487	0	49	0	465	0	1000	4128	123
scheduled Caste	455	1	31	1	513	0	1000	100609	2733
Other Backward Class	438	1	38	1	522	0	1000	210142	6034
others	358	1	64	0	577	0	1000	84402	2460
n.r.	0	0	0	0	0	0	0	0	0
<b>total</b>	426	1	42	1	530	0	1000	399280	11350
<b>estd.no. of person aged 5-29 years.(00)</b>	170129	368	16782	210	211791	0	399280	X	X
<b>sample no. of person aged 5-29 years</b>	5642	10	569	7	5122	0	11350	X	X

**TABLE 13 : Per 1000 distribution of enrolment status and attendance status in the 5-29 years age-group for each Social Group**

**Rural + Urban**

Social Group	not enrolled	enrolled but not attending in		attending in		n.r.	Total	Male	
		non-formal education	formal education	non-formal education	formal education			Person aged 5-29 years	
								Estd. (00)	Sample
(1)	(2)	(3)	(4)	(5)	(6)	(7)	(8)	(9)	(10)
Scheduled tribe	430	3	75	8	484	0	1000	5238	152
scheduled Caste	412	1	42	0	545	0	1000	116063	3152
Other Backward Class	375	1	50	2	572	0	1000	237508	6799
others	328	1	66	1	604	0	1000	97575	2873
n.r.	0	0	0	0	0	0	0	0	0
<b>total</b>	<b>375</b>	<b>1</b>	<b>52</b>	<b>1</b>	<b>571</b>	<b>0</b>	<b>1000</b>	<b>456383</b>	<b>12976</b>
<b>estd.no. of person aged 5-29 years.(00)</b>	<b>171161</b>	<b>450</b>	<b>23572</b>	<b>594</b>	<b>260605</b>	<b>0</b>	<b>456383</b>	<b>X</b>	<b>X</b>
<b>sample no. of person aged 5-29 years</b>	<b>5866</b>	<b>15</b>	<b>840</b>	<b>13</b>	<b>6242</b>	<b>0</b>	<b>12976</b>	<b>X</b>	<b>X</b>

**TABLE 13 : Per 1000 distribution of enrolment status and attendance status in the 5-29 years age-group for each Social Group**

Rural + Urban								Person	
Social Group	not enrolled	enrolled but not attending in		attending in		n.r.	Total	Person aged 5-29 years	
		non-formal education	formal education	non-formal education	formal education			Estd. (00)	Sample
(1)	(2)	(3)	(4)	(5)	(6)	(7)	(8)	(9)	(10)
Scheduled tribe	455	2	63	5	475	0	1000	9366	275
scheduled Caste	432	1	37	0	530	0	1000	216671	5885
Other Backward Class	405	1	45	1	548	0	1000	447649	12833
others	342	1	65	1	591	0	1000	181977	5333
n.r.	0	0	0	0	0	0	0	0	0
<b>total</b>	399	1	47	1	552	0	1000	855663	24326
<b>estd.no. of person aged 5-29 years.(00)</b>	341290	818	40354	805	472396	0	855663	X	X
<b>sample no. of person aged 5-29 years</b>	11508	25	1409	20	11364	0	24326	X	X

**TABLE 13 : Per 1000 distribution of enrolment status and attendance status in the 5-29 years age-group for each Social Group**

**Rural**

Social Group	not enrolled	enrolled but not attending in		attending in		n.r.	Total	Female	
		non-formal education	formal education	non-formal education	formal education			Person aged 5-29 years	
								Estd. (00)	Sample
(1)	(2)	(3)	(4)	(5)	(6)	(7)	(8)	(9)	(10)
Scheduled tribe	512	0	17	0	471	0	1000	3316	82
scheduled Caste	452	1	27	1	520	0	1000	89825	2280
Other Backward Class	439	1	38	1	521	0	1000	174673	4420
others	374	2	65	0	560	0	1000	56330	1368
n.r.	0	0	0	0	0	0	0	0	0
<b>total</b>	<b>432</b>	<b>1</b>	<b>40</b>	<b>1</b>	<b>527</b>	<b>0</b>	<b>1000</b>	<b>324144</b>	<b>8150</b>
<b>estd.no. of person aged 5-29 years.(00)</b>	<b>139926</b>	<b>352</b>	<b>12868</b>	<b>169</b>	<b>170829</b>	<b>0</b>	<b>324144</b>	<b>X</b>	<b>X</b>
<b>sample no. of person aged 5-29 years</b>	<b>4122</b>	<b>9</b>	<b>376</b>	<b>5</b>	<b>3638</b>	<b>0</b>	<b>8150</b>	<b>X</b>	<b>X</b>

**TABLE 13 : Per 1000 distribution of enrolment status and attendance status in the 5-29 years age-group for each Social Group**

Rural								Male	
Social Group	not enrolled	enrolled but not attending in		attending in		n.r.	Total	Person aged 5-29 years	
		non-formal education	formal education	non-formal education	formal education			Estd. (00)	Sample
(1)	(2)	(3)	(4)	(5)	(6)	(7)	(8)	(9)	(10)
Scheduled tribe	426	4	78	11	482	0	1000	4105	101
scheduled Caste	399	1	39	0	560	0	1000	104115	2633
Other Backward Class	368	1	50	2	579	0	1000	197776	4995
others	325	2	66	2	606	0	1000	65025	1612
n.r.	0	0	0	0	0	0	0	0	0
<b>total</b>	370	1	50	2	577	0	1000	371022	9341
<b>estd.no. of person aged 5-29 years.(00)</b>	137268	421	18565	565	214203	0	371022	X	X
<b>sample no. of person aged 5-29 years</b>	4127	13	568	12	4621	0	9341	X	X

**TABLE 13 : Per 1000 distribution of enrolment status and attendance status in the 5-29 years age-group for each Social Group**

Social Group	not enrolled	enrolled but not attending in		attending in		n.r.	Total	Person	
		non-formal education	formal education	non-formal education	formal education			Person aged 5-29 years	
								Estd. (00)	Sample
(1)	(2)	(3)	(4)	(5)	(6)	(7)	(8)	(9)	(10)
Scheduled tribe	465	2	51	6	477	0	1000	7421	183
scheduled Caste	423	1	34	0	541	0	1000	193940	4913
Other Backward Class	401	1	45	1	552	0	1000	372449	9415
others	348	2	65	1	584	0	1000	121355	2980
n.r.	0	0	0	0	0	0	0	0	0
<b>total</b>	399	1	45	1	554	0	1000	695165	17491
<b>estd.no. of person aged 5-29 years.(00)</b>	277194	773	31433	734	385032	0	695165	X	X
<b>sample no. of person aged 5-29 years</b>	8249	22	944	17	8259	0	17491	X	X

**TABLE 13 : Per 1000 distribution of enrolment status and attendance status in the 5-29 years age-group for each Social Group**

Social Group	not enrolled	enrolled but not attending in		attending in		n.r.	Total	Female Person aged 5-29 years	
		non-formal education	formal education	non-formal education	formal education			Estd. (00)	Sample
		(3)	(4)	(5)	(6)			(9)	(10)
(1)	(2)	(3)	(4)	(5)	(6)	(7)	(8)	(9)	(10)
Scheduled tribe	383	0	177	0	440	0	1000	812	41
scheduled Caste	487	0	59	0	454	0	1000	10784	453
Other Backward Class	437	0	38	1	524	0	1000	35469	1614
others	325	0	64	1	610	0	1000	28072	1092
n.r.	0	0	0	0	0	0	0	0	0
<b>total</b>	<b>402</b>	<b>0</b>	<b>52</b>	<b>1</b>	<b>545</b>	<b>0</b>	<b>1000</b>	<b>75137</b>	<b>3200</b>
<b>estd.no. of person aged 5-29 years.(00)</b>	<b>30204</b>	<b>15</b>	<b>3915</b>	<b>41</b>	<b>40961</b>	<b>0</b>	<b>75137</b>	<b>X</b>	<b>X</b>
<b>sample no. of person aged 5-29 years</b>	<b>1520</b>	<b>1</b>	<b>193</b>	<b>2</b>	<b>1484</b>	<b>0</b>	<b>3200</b>	<b>X</b>	<b>X</b>

**TABLE 13 : Per 1000 distribution of enrolment status and attendance status in the 5-29 years age-group for each Social Group**

Urban

Social Group	not enrolled	enrolled but not attending in		attending in		n.r.	Total	Male	
		non-formal education	formal education	non-formal education	formal education			Person aged 5-29 years	
								Estd. (00)	Sample
(1)	(2)	(3)	(4)	(5)	(6)	(7)	(8)	(9)	(10)
Scheduled tribe	443	0	65	0	492	0	1000	1133	51
scheduled Caste	526	0	60	0	413	0	1000	11948	519
Other Backward Class	408	1	53	1	538	0	1000	39731	1804
others	335	0	65	0	600	0	1000	32549	1261
n.r.	0	0	0	0	0	0	0	0	0
<b>total</b>	397	0	59	0	544	0	1000	85361	3635
<b>estd.no. of person aged 5-29 years.(00)</b>	33893	30	5006	30	46403	0	85361	X	X
<b>sample no. of person aged 5-29 years</b>	1739	2	272	1	1621	0	3635	X	X



**TABLE 13 : Per 1000 distribution of enrolment status and attendance status in the 5-29 years age-group for each Social Group**

**Urban**

Social Group	not enrolled	enrolled but not attending in		attending in		n.r.	Total	Person aged 5-29 years	
		non-formal education	formal education	non-formal education	formal education			Estd. (00)	Sample
		(3)	(4)	(5)	(6)			(7)	(8)
Scheduled tribe	418	0	112	0	470	0	1000	1945	92
scheduled Caste	508	0	60	0	433	0	1000	22731	972
Other Backward Class	422	1	46	1	531	0	1000	75200	3418
others	330	0	65	0	605	0	1000	60622	2353
n.r.	0	0	0	0	0	0	0	0	0
<b>total</b>	<b>399</b>	<b>0</b>	<b>56</b>	<b>0</b>	<b>544</b>	<b>0</b>	<b>1000</b>	<b>160498</b>	<b>6835</b>
<b>estd.no. of person aged 5-29 years.(00)</b>	<b>64096</b>	<b>45</b>	<b>8921</b>	<b>71</b>	<b>87364</b>	<b>0</b>	<b>160498</b>	<b>X</b>	<b>X</b>
<b>sample no. of person aged 5-29 years</b>	<b>3259</b>	<b>3</b>	<b>465</b>	<b>3</b>	<b>3105</b>	<b>0</b>	<b>6835</b>	<b>X</b>	<b>X</b>

**Table 14: Proportion of repeaters\* in currently attending students by broad class-group in general education for different age-groups**

<b>Rural + Urban</b>						<b>Female</b>	
age-group	currently attending in					students currently attending in	
	I-V	VI-VIII	IX-X	XI-XII	I - XII	estd.(00)	sample
(1)	(2)	(3)	(4)	(5)	(6)	(7)	(8)
5	402	0	0	0	393	8057	188
6-10	214	88	0	0	208	93207	2197
11-13	327	58	74	0	179	46595	1118
14-15	696	52	34	77	165	27056	664
16-17	763	79	135	7	165	13745	346
18-24	872	188	184	142	225	7188	182
25-29	1000	0	0	0	390	28	2
6-13	235	62	66	0	198	139802	3315
6-17	263	60	68	25	191	180603	4325
14-17	714	56	68	26	165	40801	1010
all(5-29)	275	62	76	72	200	196000	4697

\*proportion of repeaters=(estd. No. of repeaters)/estd. No. currently attending students in those classes)\*1000

**Table 14: Proportion of repeaters\* in currently attending students by broad class-group in general education for different age-groups**

<b>Rural + Urban</b>						<b>Male</b>	
age-group	currently attending in					students currently attending in	
	I-V	VI-VIII	IX-X	XI-XII	I - XII	estd.(00)	sample
(1)	(2)	(3)	(4)	(5)	(6)	(7)	(8)
5	371	0	0	0	364	7804	185
6-10	229	118	191	0	225	109000	2575
11-13	310	47	40	0	161	54806	1309
14-15	633	73	66	0	187	31428	742
16-17	768	12	88	62	133	19903	486
18-24	676	0	174	175	232	13646	330
25-29	546	0	0	0	324	197	7
6-13	244	57	56	0	203	163806	3884
6-17	271	59	72	52	194	215137	5112
14-17	663	62	75	52	166	51331	1228
all(5-29)	281	58	86	108	202	237000	5634

\*proportion of repeaters=(estd. No. of repeaters)/estd. No. currently attending students in those classes)\*1000

**Table 14: Proportion of repeaters\* in currently attending students by broad class-group in general education for different age-groups**

Rural + Urban age-group	currently attending in					Person students currently attending in	
	I-V	VI-VIII	IX-X	XI-XII	I - XII	estd.(00)	sample
(1)	(2)	(3)	(4)	(5)	(6)	(7)	(8)
5	387	0	0	0	379	15861	373
6-10	223	104	98	0	217	202000	4772
11-13	318	52	57	0	170	101000	2427
14-15	660	63	51	40	177	58484	1406
16-17	766	39	108	42	146	33648	832
18-24	733	95	177	163	230	20834	512
25-29	585	0	0	0	332	225	9
6-13	241	60	61	0	201	303000	7199
6-17	268	60	70	41	193	395132	9437
14-17	685	59	71	41	166	92132	2238
all(5-29)	278	60	82	94	202	432000	10331

\*proportion of repeaters=(estd. No. of repeaters)/estd. No. currently attending students in those classes)\*1000

**Table 14: Proportion of repeaters\* in currently attending students by broad class-group in general education for different age-groups**

Rural age-group	currently attending in					Female students currently attending in	
	I-V	VI-VIII	IX-X	XI-XII	I - XII	estd.(00)	sample
(1)	(2)	(3)	(4)	(5)	(6)	(7)	(8)
5	409	0	0	0	402	6778	140
6-10	221	91	0	0	214	78558	1682
11-13	324	59	95	0	185	37799	814
14-15	689	48	42	90	174	21223	441
16-17	882	72	124	11	187	10814	232
18-24	880	229	139	171	0	5355	112
25-29	0	0	0	0	0	0	0
6-13	240	64	83	0	205	116357	2496
6-17	269	61	73	29	199	148394	3169
14-17	740	52	71	30	178	32037	673
all(5-29)	282	62	78	90	208	161000	3421

\*proportion of repeaters=(estd. No. of repeaters)/estd. No. currently attending students in those classes)\*1000

**Table 14: Proportion of repeaters\* in currently attending students by broad class-group in general education for different age-groups**

age-group	currently attending in					Male	
	I-V	VI-VIII	IX-X	XI-XII	I - XII	estd.(00)	sample
(1)	(2)	(3)	(4)	(5)	(6)	(7)	(8)
5	336	0	0	0	328	6029	128
6-10	232	106	235	0	227	92944	2015
11-13	297	43	43	0	157	45884	990
14-15	649	80	66	0	196	26495	558
16-17	724	9	99	76	138	15324	330
18-24	692	0	177	188	250	10688	229
25-29	0	0	0	0	0	109	3
6-13	245	51	66	0	204	138828	3005
6-17	271	56	77	62	197	180647	3893
14-17	664	67	78	63	175	41818	888
all(5-29)	279	56	90	121	204	197000	4253

\*proportion of repeaters=(estd. No. of repeaters)/estd. No. currently attending students in those classes)\*1000

**Table 14: Proportion of repeaters\* in currently attending students by broad class-group in general education for different age-groups**

Rural age-group	currently attending in					Person students currently attending in	
	I-V	VI-VIII	IX-X	XI-XII	I - XII	estd.(00)	sample
(1)	(2)	(3)	(4)	(5)	(6)	(7)	(8)
5	375	0	0	0	367	12807	268
6-10	227	99	116	0	221	172000	3697
11-13	309	50	68	0	169	83683	1804
14-15	666	66	55	42	186	47718	999
16-17	803	33	110	52	158	26138	562
18-24	737	127	165	182	243	16043	341
25-29	0	0	0	0	0	109	3
6-13	242	57	74	0	204	255683	5501
6-17	270	58	75	50	198	329539	7062
14-17	698	60	75	50	176	73856	1561
all(5-29)	279	59	85	109	206	358000	7674

\*proportion of repeaters=(estd. No. of repeaters)/estd. No. currently attending students in those classes)\*1000

**Table 14: Proportion of repeaters\* in currently attending students by broad class-group in general education for different age-groups**

Urban age-group	currently attending in					Person students currently attending in	
	I-V	VI-VIII	IX-X	XI-XII	I - XII	estd.(00)	sample
(1)	(2)	(3)	(4)	(5)	(6)	(7)	(8)
5	438	0	0	0	428	3053	105
6-10	197	128	0	0	192	30469	1075
11-13	372	61	28	0	167	17718	623
14-15	628	47	37	37	137	10766	407
16-17	606	77	103	16	104	7510	270
18-24	714	0	219	105	185	4792	171
25-29	1000	0	0	0	643	116	6
6-13	228	70	26	0	183	48187	1698
6-17	254	66	54	20	167	66463	2375
14-17	622	52	58	20	124	18276	677
all(5-29)	274	64	71	53	179	74425	2657

\*proportion of repeaters=(estd. No. of repeaters)/estd. No. currently attending students in those classes)\*1000



**Table 14: Proportion of repeaters\* in currently attending students by broad class-group in general education for different age-groups**

Urban						Female	
age-group	currently attending in					students currently attending in	
	I-V	VI-VIII	IX-X	XI-XII	I - XII	estd.(00)	sample
(1)	(2)	(3)	(4)	(5)	(6)	(7)	(8)
5	367	0	0	0	347	1278	48
6-10	177	75	0	0	172	14649	515
11-13	347	52	28	0	154	8796	304
14-15	731	69	10	54	134	5833	223
16-17	148	114	198	0	83	2931	114
18-24	856	0	312	56	212	1834	70
25-29	1000	0	0	0	390	28	2
6-13	208	55	26	0	165	23445	819
6-17	231	60	50	16	152	32209	1156
14-17	580	76	55	16	117	8764	337
all(5-29)	247	59	73	30	162	35349	1276

\*proportion of repeaters=(estd. No. of repeaters)/estd. No. currently attending students in those classes)\*1000

**Table 14: Proportion of repeaters\* in currently attending students by broad class-group in general education for different age-groups**

<b>Urban</b>						<b>Male</b>	
age-group	currently attending in					students currently attending in	
	I-V	VI-VIII	IX-X	XI-XII	I - XII	estd.(00)	sample
(1)	(2)	(3)	(4)	(5)	(6)	(7)	(8)
5	487	0	0	0	487	1775	57
6-10	215	171	0	0	212	15820	560
11-13	397	69	28	0	180	8922	319
14-15	538	15	66	0	141	4933	184
16-17	928	41	53	26	118	4579	156
18-24	573	0	163	133	169	2958	101
25-29	1000	0	0	0	724	88	4
6-13	246	84	25	0	200	24742	879
6-17	275	72	56	23	181	34255	1219
14-17	656	20	61	23	130	9512	340
all(5-29)	298	70	70	70	195	39076	1381

\*proportion of repeaters=(estd. No. of repeaters)/estd. No. currently attending students in those classes)\*1000

**Table 15: Per 1000 distribution according to nature of change in educational institution of current attendance in general education**

<b>Rural +Urban</b>								<b>Female</b>	
level of education	change in educational institution during last one year						currently attending students		
	no change	Govt. to Govt.	private to Govt.	Govt. to private	private to private	n.r.	Total	estd.(00)	sample
(1)	(2)	(3)	(4)	(5)	(6)	(7)	(8)	(9)	(10)
Primary	959	11	4	22	4	0	1000	123710	2942
Middle	863	71	8	40	18	0	1000	41813	988
Secondary	875	43	4	56	21	0	1000	18909	467
Higher Secondary	904	38	16	23	20	0	1000	11673	296
n.r.	0	0	0	0	0	0	0	0	0
all	927	28	5	29	10	0	1000	196105	4693
estd.no. of person aged 5-29 years.(00)	181797	5587	1054	5756	1912	0	196105	X	X
sample no. of person aged 5-29 years	4361	135	25	127	45	0	4693	X	X

**Table 15: Per 1000 distribution according to nature of change in educational institution of current attendance in general education**

<b>Rural +Urban</b>								<b>Male</b>	
level of education	change in educational institution during last one year							currently attending students	
	no change	Govt. to Govt.	private to Govt.	Govt. to private	private to private	n.r.	Total	estd.(00)	sample
(1)	(2)	(3)	(4)	(5)	(6)	(7)	(8)	(9)	(10)
Primary	962	8	3	21	6	0	1000	143695	3443
Middle	864	73	8	39	16	0	1000	51048	1187
Secondary	882	26	7	54	31	0	1000	24269	575
Higher Secondary	886	42	12	36	23	0	1000	17325	417
n.r.	0	0	0	0	0	0	0	0	0
all	927	27	5	29	12	0	1000	236337	5622
estd.no. of person aged 5-29 years.(00)	219086	6289	1154	6933	2875	0	236337	X	X
sample no. of person aged 5-29 years	5214	157	28	159	64	0	5622	X	X

**Table 15: Per 1000 distribution according to nature of change in educational institution of current attendance in general education**

<b>Rural +Urban</b>								<b>Person</b>	
level of education	change in educational institution during last one year							currently attending students	
	no change	Govt. to Govt.	private to Govt.	Govt. to private	private to private	n.r.	Total	estd.(00)	sample
(1)	(2)	(3)	(4)	(5)	(6)	(7)	(8)	(9)	(10)
Primary	961	9	3	22	5	0	1000	267405	6385
Middle	863	72	8	39	17	0	1000	92861	2175
Secondary	879	34	6	55	27	0	1000	43178	1042
Higher Secondary	893	40	14	31	22	0	1000	28999	713
n.r.	0	0	0	0	0	0	0	0	0
all	927	27	5	29	11	0	1000	432443	10315
estd.no. of person aged 5-29 years.(00)	400883	11876	2208	12689	4787	0	432443	X	X
sample no. of person aged 5-29 years	9575	292	53	286	109	0	10315	X	X

**Table 15: Per 1000 distribution according to nature of change in educational institution of current attendance in general education**

<b>Rural</b>								<b>female</b>	
level of education	change in educational institution during last one year						currently attending students		
	no change	Govt. to Govt.	private to Govt.	Govt. to private	private to private	n.r.	Total	estd.(00)	sample
(1)	(2)	(3)	(4)	(5)	(6)	(7)	(8)	(9)	(10)
Primary	961	9	3	21	5	0	1000	104031	2229
Middle	857	83	6	42	12	0	1000	34147	721
Secondary	864	32	8	56	40	0	1000	14364	301
Higher Secondary	863	48	15	43	31	0	1000	8329	170
n.r.	0	0	0	0	0	0	0	0	0
all	922	30	5	31	12	0	1000	160871	3421
estd.no. of person aged 5-29 years.(00)	148835	5117	739	4612	1569	0	160871	X	X
sample no. of person aged 5-29 years	3169	111	15	94	32	0	3421	X	X

**Table 15: Per 1000 distribution according to nature of change in educational institution of current attendance in general education**

level of education	change in educational institution during last one year							Male	
	no change	Govt. to Govt.	private to Govt.	Govt. to private	private to private	n.r.	Total	estd.(00)	sample
(1)	(2)	(3)	(4)	(5)	(6)	(7)	(8)	(9)	(10)
Primary	961	9	3	21	5	0	1000	121668	2659
Middle	857	83	6	42	12	0	1000	43690	916
Secondary	864	32	8	56	40	0	1000	18857	398
Higher Secondary	863	48	15	43	31	0	1000	12988	268
n.r.	0	0	0	0	0	0	0	0	0
all	922	30	5	31	12	0	1000	197204	4241
estd.no. of person aged 5-29 years.(00)	181902	5984	912	6077	2328	0	197204	X	X
sample no. of person aged 5-29 years	3907	136	20	129	49	0	4241	X	X

**Table 15: Per 1000 distribution according to nature of change in educational institution of current attendance in general education**

level of education	change in educational institution during last one year							Person	
	no change	Govt. to Govt.	private to Govt.	Govt. to private	private to private	n.r.	Total	estd.(00)	sample
(1)	(2)	(3)	(4)	(5)	(6)	(7)	(8)	(9)	(10)
Primary	959	11	3	22	5	0	1000	225699	4888
Middle	858	83	6	39	14	0	1000	77837	1637
Secondary	862	39	4	61	33	0	1000	33221	699
Higher Secondary	882	46	14	29	28	0	1000	21317	438
n.r.	0	0	0	0	0	0	0	0	0
all	924	31	5	30	11	0	1000	358075	7662
estd.no. of person aged 5-29 years.(00)	330737	11101	1651	10689	3897	0	358075	X	X
sample no. of person aged 5-29 years	7076	247	35	223	81	0	7662	X	X



**Table 15: Per 1000 distribution according to nature of change in educational institution of current attendance in general education**

Urban level of education	change in educational institution during last one year							Female currently attending students	
	no change	Govt. to Govt.	private to Govt.	Govt. to private	private to private	n.r.	Total	estd.(00)	sample
(1)	(2)	(3)	(4)	(5)	(6)	(7)	(8)	(9)	(10)
Primary	970	5	2	19	4	0	1000	19679	713
Middle	878	21	15	64	22	0	1000	7666	267
Secondary	923	26	17	19	16	0	1000	4545	166
Higher Secondary	883	27	23	58	8	0	1000	3345	126
n.r.	0	0	0	0	0	0	0	0	0
all	935	13	9	32	10	0	1000	35234	1272
estd.no. of person aged 5-29 years.(00)	32962	471	315	1144	343	0	35234	X	X
sample no. of person aged 5-29 years	1192	24	10	33	13	0	1272	X	X

**Table 15: Per 1000 distribution according to nature of change in educational institution of current attendance in general education**

Urban level of education	change in educational institution during last one year							Male currently attending students	
	no change	Govt. to Govt.	private to Govt.	Govt. to private	private to private	n.r.	Total	estd.(00)	sample
(1)	(2)	(3)	(4)	(5)	(6)	(7)	(8)	(9)	(10)
Primary	966	3	2	18	11	0	1000	22027	784
Middle	905	15	22	18	41	0	1000	7357	271
Secondary	943	6	4	47	0	0	1000	5412	177
Higher Secondary	955	24	4	15	2	0	1000	4337	149
n.r.	0	0	0	0	0	0	0	0	0
all	950	8	6	22	14	0	1000	39134	1381
estd.no. of person aged 5-29 years.(00)	37184	304	243	856	547	0	39134	X	X
sample no. of person aged 5-29 years	1307	21	8	30	15	0	1381	X	X

**Table 15: Per 1000 distribution according to nature of change in educational institution of current attendance in general education**

Urban level of education	change in educational institution during last one year							Person currently attending students	
	no change	Govt. to Govt.	private to Govt.	Govt. to private	private to private	n.r.	Total	estd.(00)	sample
(1)	(2)	(3)	(4)	(5)	(6)	(7)	(8)	(9)	(10)
Primary	968	4	2	19	8	0	1000	41706	1497
Middle	891	18	18	41	31	0	1000	15023	538
Secondary	934	15	10	34	7	0	1000	9957	343
Higher Secondary	924	25	12	34	5	0	1000	7682	275
n.r.	0	0	0	0	0	0	0	0	0
all	943	10	7	27	12	0	1000	74368	2653
estd.no. of person aged 5-29 years.(00)	70145	775	558	2000	890	0	74368	X	X
sample no. of person aged 5-29 years	2499	45	18	63	28	0	2653	X	X

**Table 16: Per 1000 distribution of enrolment status of the person aged 5-29 years who are currently not attending any educational institute for each sector**

sector	currently not attending																	
	male						female						person of age 5-29					
	enrolment status				estd.	sample	enrolment status				estd.	sample	enrolment status				estd.	sample
	ever enrolled	never enrolled	n.r	total			ever enrolled	never enrolled	n.r	total			ever enrolled	never enrolled	n.r	total		
(1)	(2)	(3)	(4)	(5)	(6)	(7)	(8)	(9)	(10)	(11)	(12)	(13)	(14)	(15)	(16)	(17)	(18)	(19)
Rural	607	393	0	1000	156254	4708	411	589	0	1000	153146	4507	510	490	0	1000	309400	9215
Urban	721	279	0	1000	38929	2013	610	390	0	1000	34134	1714	669	331	0	1000	73063	3727
Combined	629	371	0	1000	195183	6721	447	553	0	1000	187280	6221	540	460	0	1000	382462	12942
estd. No. of person aged 5-29 years (00)	122844	72339	0	195183	X	X	83677	103603	0	187280	X	X	206521	175942	0	382462	X	X
sample no. of persons aged 5-29 years	4203	2518	0	6721	X	X	2791	3430	0	6221	X	X	6994	5948	0	12942	X	X

**Table 17 :Distribution of persons in different age-groups by broad class group in school education and the rest**

RURAL								MALE	
age group	currently attending in							no. of person	
	I-V	VI-VIII	IX-X	XI-XII	Higher level	others	n.r.		
	estd.(00)	estd.(00)	estd.(00)	estd.(00)	estd.(00)	estd.(00)	estd.(00)	estd.(00)	sample
(1)	(2)	(3)	(4)	(5)	(6)	(7)	(8)	(9)	(10)
5	5851	137	0	0	41	9214	0	15242	387
6-10	88813	3980	171	0	41	18967	0	111972	2550
11-13	22468	21835	1386	115	79	8099	0	53982	1232
14-15	3551	13366	8470	1217	0	11794	0	38398	891
16-17	688	3544	5918	5226	815	13502	0	29693	723
18-24	343	865	2904	6520	9389	61107	0	81128	2268
25-29	9	0	47	66	631	39853	0	40606	1290
6-13	111282	25815	1557	115	120	27066	0	165955	3782
6-17	115521	42726	15944	6558	935	52361	0	234045	5396
14-17	4239	16911	14387	6443	815	25295	0	68091	1614
Total	121723	43728	18895	13144	10996	162536	0	371022	9341

**Table 17 :Distribution of persons in different age-groups by broad class group in school education and the rest**

RURAL

FEMALE

age group	currently attending in							no. of person	
	I-V	VI-VIII	IX-X	XI-XII	Higher level	others	n.r.	estd.(00)	sample
	estd.(00)	estd.(00)	estd.(00)	estd.(00)	estd.(00)	estd.(00)	estd.(00)	estd.(00)	estd.(00)
(1)	(2)	(3)	(4)	(5)	(6)	(7)	(8)	(9)	(10)
5	6671	107	0	0	0	7854	0	14633	360
6-10	75235	2962	375	0	41	17726	0	96340	2184
11-13	18941	17765	1089	89	0	9603	0	47487	1089
14-15	2805	10241	7025	1082	161	11280	0	32594	749
16-17	457	2481	4650	3373	934	12226	0	24119	574
18-24	53	592	1268	3923	4985	62158	0	72979	2136
25-29	0	0	0	0	77	35914	0	35991	1058
6-13	94176	20727	1464	89	41	27330	0	143827	3273
6-17	97438	33448	13139	4544	1136	50835	0	200540	4022
14-17	3261	12722	11675	4455	1095	23506	0	56713	1838
Total	104162	34147	14408	8467	6198	156762	0	324144	8150

**Table 17 :Distribution of persons in different age-groups by broad class group in school education and the rest**

RURAL								PERSON	
age group	currently attending in							no. of person	
	I-V	VI-VIII	IX-X	XI-XII	Higher level	others	n.r.	estd.(00)	sample
	estd.(00)	estd.(00)	estd.(00)	estd.(00)	estd.(00)	estd.(00)	estd.(00)		
(1)	(2)	(3)	(4)	(5)	(6)	(7)	(8)	(9)	(10)
5	12522	244	0	0	41	17068	0	29875	747
6-10	164049	6942	546	0	82	36694	0	208312	4734
11-13	41409	39601	2475	204	79	17702	0	101469	2321
14-15	6355	23607	15495	2300	161	23073	0	70992	1640
16-17	1145	6025	10568	8598	1749	25727	0	53812	1297
18-24	396	1457	4172	10444	14374	123265	0	154107	4404
25-29	9	0	47	66	708	75768	0	76597	2348
6-13	205458	46542	3021	204	161	54396	0	309782	7055
6-17	212958	76174	29084	11102	2071	103197	0	434586	8695
14-17	7500	29632	26063	10898	1910	48801	0	124804	3961
Total	225885	77875	33302	21611	17194	319298	0	695165	17491

**Table 17 :Distribution of persons in different age-groups by broad class group in school education and the rest**

URBAN								MALE	
age group	currently attending in							no. of person	
	I-V	VI-VIII	IX-X	XI-XII	Higher level	others	n.r.	estd.(00)	sample
	estd.(00)	estd.(00)	estd.(00)	estd.(00)	estd.(00)	estd.(00)	estd.(00)		
(1)	(2)	(3)	(4)	(5)	(6)	(7)	(8)	(9)	(10)
5	1752	23	0	0	22	1580	0	3378	125
6-10	15169	538	50	57	6	3456	0	19276	736
11-13	4201	4175	431	54	68	2213	0	11142	425
14-15	560	1889	2205	279	10	2748	0	7692	317
16-17	127	557	1832	2081	496	2820	0	7913	327
18-24	249	139	881	1977	4540	16605	0	24391	1115
25-29	14	36	14	0	317	11191	0	11571	590
6-13	19370	4713	481	111	74	5669	0	30417	1161
6-17	20057	7159	4518	2471	579	11237	0	46021	1478
14-17	687	2446	4037	2360	506	5568	0	15604	742
Total	22072	7357	5412	4448	5458	40613	0	85361	3635



**Table 17 :Distribution of persons in different age-groups by broad class group in school education and the rest**

URBAN								FEMALE	
age group	currently attending in							no. of person	
	I-V	VI-VIII	IX-X	XI-XII	Higher level	others	n.r.	estd.(00)	sample
	estd.(00)	estd.(00)	estd.(00)	estd.(00)	estd.(00)	estd.(00)	estd.(00)		
(1)	(2)	(3)	(4)	(5)	(6)	(7)	(8)	(9)	(10)
5	1278	0	0	0	0	1298	0	2576	116
6-10	13938	647	49	57	41	2837	0	17567	674
11-13	3555	4548	693	0	0	1616	0	10411	387
14-15	669	1973	2562	629	40	1555	0	7427	311
16-17	224	342	854	1516	524	3036	0	6495	266
18-24	61	191	441	1126	4077	14681	0	20576	971
25-29	0	0	0	17	282	9783	0	10083	475
6-13	17492	5194	742	57	41	4453	0	27979	1061
6-17	18385	7509	4158	2202	604	9043	0	41901	1372
14-17	893	2314	3416	2145	563	4591	0	13923	698
Total	19724	7700	4599	3345	4963	34806	0	75137	3200

**Table 17 :Distribution of persons in different age-groups by broad class group in school education and the rest**

URBAN								PERSON	
age group	currently attending in							no. of person	
	I-V	VI-VIII	IX-X	XI-XII	Higher level	others	n.r.		
	estd.(00)	estd.(00)	estd.(00)	estd.(00)	estd.(00)	estd.(00)	estd.(00)	estd.(00)	sample
(1)	(2)	(3)	(4)	(5)	(6)	(7)	(8)	(9)	(10)
5	3030	23	0	0	22	2878	0	5954	241
6-10	29106	1185	99	114	46	6293	0	36843	1410
11-13	7756	8723	1124	54	68	3829	0	21553	812
14-15	1229	3861	4768	908	50	4303	0	15119	628
16-17	351	899	2686	3597	1019	5856	0	14408	593
18-24	310	330	1322	3103	8617	31287	0	44967	2086
25-29	14	36	14	17	599	20974	0	21654	1065
6-13	36862	9907	1223	168	114	10121	0	58396	2222
6-17	38443	14668	8676	4673	1183	20280	0	87923	2850
14-17	1580	4760	7453	4505	1069	10159	0	29527	1440
Total	41797	15057	10011	7793	10421	75419	0	160498	6835

**Table 17 :Distribution of persons in different age-groups by broad class group in school education and the rest**

Rural + Urban								MALE	
age group	currently attending in							no. of person	
	I-V	VI-VIII	IX-X	XI-XII	Higher level	others	n.r.	estd.(00)	sample
	estd.(00)	estd.(00)	estd.(00)	estd.(00)	estd.(00)	estd.(00)	estd.(00)		
(1)	(2)	(3)	(4)	(5)	(6)	(7)	(8)	(9)	(10)
5	7603	160	0	0	63	10794	0	18620	512
6-10	103982	4518	221	57	47	22423	0	131248	3286
11-13	26670	26010	1817	169	147	10312	0	65124	1657
14-15	4110	15255	10675	1497	10	14542	0	46089	1208
16-17	816	4102	7749	7306	1311	16322	0	37606	1050
18-24	592	1004	3784	8497	13929	77713	0	105519	3383
25-29	23	36	61	66	947	51044	0	52177	1880
6-13	130652	30528	2038	226	194	32735	0	196372	4943
6-17	135578	49885	20462	9029	1515	63598	0	280067	6151
14-17	4926	19357	18424	8803	1321	30864	0	83695	2865
Total	143796	51085	24307	17592	16454	203149	0	456383	12976

**Table 17 :Distribution of persons in different age-groups by broad class group in school education and the rest**

Rural + Urban								FEMALE	
age group	currently attending in							no. of person	
	I-V	VI-VIII	IX-X	XI-XII	Higher level	others	n.r.	estd.(00)	sample
	estd.(00)	estd.(00)	estd.(00)	estd.(00)	estd.(00)	estd.(00)	estd.(00)		
(1)	(2)	(3)	(4)	(5)	(6)	(7)	(8)	(9)	(10)
5	7949	107	0	0	0	9153	0	17209	476
6-10	89173	3609	424	57	82	20564	0	113907	2858
11-13	22496	22313	1782	89	0	11219	0	57898	1476
14-15	3474	12213	9588	1711	201	12835	0	40022	1060
16-17	680	2823	5504	4889	1457	15261	0	30614	840
18-24	114	783	1709	5049	9062	76839	0	93555	3107
25-29	0	0	0	17	359	45697	0	46074	1533
6-13	111669	25921	2206	146	82	31782	0	171806	4334
6-17	115823	40957	17298	6746	1740	59879	0	242442	5394
14-17	4154	15036	15092	6600	1658	28096	0	70636	2536
Total	123886	41847	19007	11812	11161	191568	0	399280	11350

**Table 17 :Distribution of persons in different age-groups by broad class group in school education and the rest**

Rural + Urban								PERSON	
age group	currently attending in							no. of person	
	I-V	VI-VIII	IX-X	XI-XII	Higher level	others	n.r.	estd.(00)	sample
	estd.(00)	estd.(00)	estd.(00)	estd.(00)	estd.(00)	estd.(00)	estd.(00)		
(1)	(2)	(3)	(4)	(5)	(6)	(7)	(8)	(9)	(10)
5	15552	267	0	0	63	19946	0	35829	988
6-10	193155	8127	645	114	129	42986	0	245155	6144
11-13	49165	48323	3599	258	147	21531	0	123022	3133
14-15	7584	27468	20263	3208	211	27377	0	86111	2268
16-17	1496	6924	13253	12195	2768	31583	0	68220	1890
18-24	706	1787	5493	13546	22990	154552	0	199074	6490
25-29	23	36	61	83	1307	96742	0	98251	3413
6-13	242321	56450	4243	372	275	64517	0	368178	9277
6-17	251401	90842	37759	15775	3255	123477	0	522509	11545
14-17	9080	34393	33516	15403	2979	58960	0	154331	5401
Total	267682	92932	43313	29404	27615	394717	0	855663	24326

**Table 18: Net attended ratio by broad class group in general education for each social group**

**RURAL**

**MALE**

social group	broad class group					
	I-V	VI-VIII	I-VIII	IX-X	X-XII	XII+
	age group 6-10 years	age group 11-13 years	age group 6-13 years	age group 6-13 years	age group 6-10 years	age group 6-10 years
(1)	(2)	(3)	(4)	(5)	(6)	(7)
Schedule Caste	107	114	221	91	0	98
Schedule Tribe	126	94	220	58	81	41
OBC	125	95	220	73	72	50
Others	122	97	219	81	107	61
All	125	95	220	71	81	52

**RURAL**

**FEMALE**

social group	broad class group					
	I-V	VI-VIII	I-VIII	IX-X	X-XII	XII+
	age group 6-10 years	age group 11-13 years	age group 6-13 years	age group 6-13 years	age group 6-10 years	age group 6-10 years
(1)	(2)	(3)	(4)	(5)	(6)	(7)
Schedule Caste	122	166	288	0	0	0
Schedule Tribe	124	91	215	60	62	58
OBC	126	85	211	64	65	52
Others	117	99	216	92	92	62
All	124	90	214	68	71	57

**RURAL**

**PERSON**

social group	broad class group					
	I-V	VI-VIII	I-VIII	IX-X	X-XII	XII+
	age group 6-10 years	age group 11-13 years	age group 6-13 years	age group 6-13 years	age group 6-10 years	age group 6-10 years
(1)	(2)	(3)	(4)	(5)	(6)	(7)
Schedule Caste	113	135	248	44	0	98
Schedule Tribe	125	93	218	59	72	46
OBC	125	90	216	69	70	51
Others	120	98	217	86	100	61
All	124	93	217	69	77	53

**Table 18: Net attended ratio by broad class group in general education for each social group**

**URBAN**

**MALE**

social group	broad class group					
	I-V	VI-VIII	I-VIII	IX-X	X-XII	XII+
	age group 6-10 years	age group 11-13 years	age group 6-13 years	age group 6-13 years	age group 6-10 years	age group 6-10 years
(1)	(2)	(3)	(4)	(5)	(6)	(7)
Schedule Caste	157	36	193	4	181	27
Schedule Tribe	116	93	209	92	76	76
OBC	134	76	210	107	82	64
Others	124	86	210	118	93	68
All	128	82	210	109	87	66

**URBAN**

**FEMALE**

social group	broad class group					
	I-V	VI-VIII	I-VIII	IX-X	X-XII	XII+
	age group 6-10 years	age group 11-13 years	age group 6-13 years	age group 6-13 years	age group 6-10 years	age group 6-10 years
(1)	(2)	(3)	(4)	(5)	(6)	(7)
Schedule Caste	93	414	507	50	0	0
Schedule Tribe	132	97	229	52	105	75
OBC	123	95	218	74	72	75
Others	127	78	205	94	117	82
All	125	88	213	78	96	79

**URBAN**

**PERSON**

social group	broad class group					
	I-V	VI-VIII	I-VIII	IX-X	X-XII	XII+
	age group 6-10 years	age group 11-13 years	age group 6-13 years	age group 6-13 years	age group 6-10 years	age group 6-10 years
(1)	(2)	(3)	(4)	(5)	(6)	(7)
Schedule Caste	127	91	219	34	262	27
Schedule Tribe	124	95	219	69	91	76
OBC	128	85	213	89	78	68
Others	126	82	207	106	102	75
All	127	85	211	92	91	72

**Table 18: Net attended ratio by broad class group in general education for each social group**

**Rural + Urban**

**MALE**

social group	broad class group					
	I-V	VI-VIII	I-VIII	IX-X	X-XII	XII+
	age group 6-10 years	age group 11-13 years	age group 6-13 years	age group 6-13 years	age group 6-10 years	age group 6-10 years
(1)	(2)	(3)	(4)	(5)	(6)	(7)
Schedule Caste	117	106	223	80	39	63
Schedule Tribe	125	94	219	61	80	44
OBC	126	92	218	77	74	54
Others	123	93	216	92	102	63
All	125	93	218	77	82	56

**Rural + Urban**

**FEMALE**

social group	broad class group					
	I-V	VI-VIII	I-VIII	IX-X	X-XII	XII+
	age group 6-10 years	age group 11-13 years	age group 6-13 years	age group 6-13 years	age group 6-10 years	age group 6-10 years
(1)	(2)	(3)	(4)	(5)	(6)	(7)
Schedule Caste	115	173	287	10	23	0
Schedule Tribe	125	92	216	59	68	62
OBC	126	87	212	66	67	58
Others	120	91	210	93	100	71
All	124	89	214	70	77	65

**Rural + Urban**

**PERSON**

social group	broad class group					
	I-V	VI-VIII	I-VIII	IX-X	X-XII	XII+
	age group 6-10 years	age group 11-13 years	age group 6-13 years	age group 6-13 years	age group 6-10 years	age group 6-10 years
(1)	(2)	(3)	(4)	(5)	(6)	(7)
Schedule Caste	116	132	248	43	32	63
Schedule Tribe	125	93	218	60	75	51
OBC	126	90	216	72	71	55
Others	121	92	213	92	101	67
All	125	91	216	74	80	59



**Table 19 :Per 1000 distribution of currently attending students of age 5-29 years pursuing general education by type of institution**

**RURAL**

**MALE**

type of institution	broad level of education			
	primary	middle	secondary & higher sec.	ALL
(1)	(2)	(3)	(4)	(5)
Government	710	207	82	1000
Local body	649	210	141	1000
Pvt. Aided	265	264	471	1000
Pvt. Unaided	630	226	143	1000
n.k.+n.r.	539	386	74	1000
all	617	222	161	1000
estd. Student of age 5-29years('00)	121668	43690	31845	197204
sample. Student of age 5-29years	2659	916	666	4241

**Table 19 :Per 1000 distribution of currently attending students of age 5-29 years pursuing general education by type of institution**

**RURAL**

**FEMALE**

type of institution	broad level of education			
	primary	middle	secondary & higher sec.	ALL
(1)	(2)	(3)	(4)	(5)
Government	746	188	66	1000
Local body	685	177	138	1000
Pvt. Aided	247	296	456	1000
Pvt. Unaided	568	250	183	1000
n.k.+n.r.	399	177	423	1000
all	647	212	141	1000
estd. Student of age 5-29years('00)	104031	34147	22693	160871
sample. Student of age 5-29years	2229	721	471	3421

**Table 19 :Per 1000 distribution of currently attending students of age 5-29 years pursuing general education by type of institution**

**RURAL**

**PERSON**

type of institution	broad level of education			
	primary	middle	secondary & higher sec.	ALL
(1)	(2)	(3)	(4)	(5)
Government	727	198	75	1000
Local body	667	194	139	1000
Pvt. Aided	258	277	465	1000
Pvt. Unaided	605	236	159	1000
n.k.+n.r.	483	302	216	1000
all	630	217	152	1000
estd. Student of age 5-29years('00)	225699	77837	54538	358075
sample. Student of age 5-29years	4888	1637	1137	7662

**Table 19 :Per 1000 distribution of currently attending students of age 5-29 years pursuing general education by type of institution**

<b>URBAN</b>		<b>MALE</b>			
type of institution	broad level of education				
	primary	middle	secondary & higher sec.	ALL	
(1)	(2)	(3)	(4)	(5)	
Government	523	181	297	1000	
Local body	623	85	292	1000	
Pvt. Aided	416	257	328	1000	
Pvt. Unaided	683	165	152	1000	
n.k.+n.r.	659	341	0	1000	
all	563	188	249	1000	
estd. Student of age 5-29years('00)	22027	7357	9749	39134	
sample. Student of age 5-29years	784	271	326	1381	

**Table 19 :Per 1000 distribution of currently attending students of age 5-29 years pursuing general education by type of institution**

<b>URBAN</b>		<b>FEMALE</b>			
type of institution	broad level of education				
	primary	middle	secondary & higher sec.	ALL	
(1)	(2)	(3)	(4)	(5)	
Government	478	235	287	1000	
Local body	529	306	165	1000	
Pvt. Aided	458	220	321	1000	
Pvt. Unaided	688	189	123	1000	
n.k.+n.r.	736	218	47	1000	
all	559	218	224	1000	
estd. Student of age 5-29years('00)	19679	7666	7889	35234	
sample. Student of age 5-29years	713	267	292	1272	

**Table 19 :Per 1000 distribution of currently attending students of age 5-29 years pursuing general education by type of institution**

<b>URBAN</b>		<b>PERSON</b>			
type of institution	broad level of education				
	primary	middle	secondary & higher sec.	ALL	
(1)	(2)	(3)	(4)	(5)	
Government	501	207	292	1000	
Local body	581	183	236	1000	
Pvt. Aided	435	240	325	1000	
Pvt. Unaided	686	176	138	1000	
n.k.+n.r.	706	266	29	1000	
all	561	202	237	1000	
estd. Student of age 5-29years('00)	41706	15023	17638	74368	
sample. Student of age 5-29years	1497	538	618	2653	

**Table 19 :Per 1000 distribution of currently attending students of age 5-29 years pursuing general education by type of institution**

**Rural + Urban**

**MALE**

type of institution	broad level of education			
	primary	middle	secondary & higher sec.	ALL
(1)	(2)	(3)	(4)	(5)
Government	692	205	104	1000
Local body	642	176	183	1000
Pvt. Aided	299	262	439	1000
Pvt. Unaided	644	210	146	1000
n.k.+n.r.	558	379	63	1000
all	608	216	176	1000
estd. Student of age 5-29years('00)	143695	51048	41594	236337
sample. Student of age 5-29years	3443	1187	992	5622

**Table 19 :Per 1000 distribution of currently attending students of age 5-29 years pursuing general education by type of institution**

**Rural + Urban**

**FEMALE**

type of institution	broad level of education			
	primary	middle	secondary & higher sec.	ALL
(1)	(2)	(3)	(4)	(5)
Government	719	193	89	1000
Local body	648	208	144	1000
Pvt. Aided	305	275	419	1000
Pvt. Unaided	606	230	164	1000
n.k.+n.r.	501	190	309	1000
all	631	213	156	1000
estd. Student of age 5-29years('00)	123710	41813	30582	196105
sample. Student of age 5-29years	2942	988	763	4693

**Table 19 :Per 1000 distribution of currently attending students of age 5-29 years pursuing general education by type of institution**

**Rural + Urban**

**PERSON**

type of institution	broad level of education			
	primary	middle	secondary & higher sec.	ALL
(1)	(2)	(3)	(4)	(5)
Government	705	199	97	1000
Local body	645	191	164	1000
Pvt. Aided	302	268	431	1000
Pvt. Unaided	628	219	153	1000
n.k.+n.r.	533	294	174	1000
all	618	215	167	1000
estd. Student of age 5-29years('00)	267405	92861	72177	432443
sample. Student of age 5-29years	6385	2175	1755	10315

**Table 20: Average annual expenditure (Rs.) per reporting student of age 5-29 years pursuing technical /professional education for each type institution**

rural												male
type of institution	item of expenditure									no of students		sample no. of courses
	tuition fee	exam fee.other fee & payment	book & stationery	uniform	transport	private coaching	n.r	other expenses	total	estd(00)	sample	
(1)	(2)	(3)	(4)	(5)	(6)	(7)	(8)	(9)	(10)	(11)	(12)	(13)
Govt. & Local	10284	1484	1643	86	4386	0	0	143	18024	352	7	7
Pvt. Aided	16316	2450	3436	71	250	0	0	857	23380	298	7	7
Pvt. Unaided	33857	3357	4579	786	1810	0	0	3214	47603	380	7	7
Not known	10000	8000	4500	1500	1200	0	0	12000	37200	38	1	1
n.r.	0	0	0	0	0	0	0	0	0	0	0	0
all	19691	2683	3277	368	2105	0	0	1886	30011	1068	22	22
total expenditure.(Rs. million)	433195	59035	72100	8100	46320	0	0	41500	660250	x	x	x

**Table 20: Average annual expenditure (Rs.) per reporting student of age 5-29 years pursuing technical /professional education for each type institution**

rural												female
type of institution	item of expenditure									no of students		sample no. of courses
	tuition fee	exam fee.other fee & payment	book & stationery	uniform	transport	private coaching	n.r	other expenses	total	estd(00)	sample	
(1)	(2)	(3)	(4)	(5)	(6)	(7)	(8)	(9)	(10)	(11)	(12)	(13)
Govt. & Local	337	71	357	33	417	0	0	25	1240	236	6	6
Pvt. Aided	12933	3067	2000	700	0	0	0	667	19367	159	3	3
Pvt. Unaided	2300	0	1300	300	600	0	0	0	4500	60	1	1
Not known	0	0	0	0	0	0	0	0	0	0	0	0
n.r.	0	0	0	0	0	0	0	0	0	0	0	0
all	14885	2146	2548	334	1544	0	0	1364	22822	396	10	10
total expenditure.(Rs. million)	43124	9625	9440	2600	3100	0	0	2150	70039	x	x	x

**Table 20: Average annual expenditure (Rs.) per reporting student of age 5-29 years pursuing technical /professional education for each type institution**

rural												person
type of institution	item of expenditure									no of students		sample no. of courses
	tuition fee	exam fee.other fee & payment	book & stationery	uniform	transport	private coaching	n.r	other expenses	total	estd(00)	sample	
(1)	(2)	(3)	(4)	(5)	(6)	(7)	(8)	(9)	(10)	(11)	(12)	(13)
Govt. & Local	5693	832	1049	62	2554	0	0	88	10278	589	13	13
Pvt. Aided	15301	2635	3005	260	175	0	0	800	22176	457	10	10
Pvt. Unaided	29913	2938	4169	725	1659	0	0	2813	42215	440	8	8
Not known	10000	8000	4500	1500	1200	0	0	12000	37200	38	1	1
n.r.	0	0	0	0	0	0	0	0	0	0	0	0
all	17073	2477	2782	349	1758	0	0	1562	27701	1524	32	32
total expenditure.(Rs. million)	476319	68660	81540	10700	49420	0	0	43650	730289	x	x	x

**Table 20: Average annual expenditure (Rs.) per reporting student of age 5-29 years pursuing technical /professional education for each type institution**

**urban**

**male**

type of institution	item of expenditure									no of students		sample no. of courses
	tuition fee	exam fee.other fee & payment	book & stationery	uniform	transport	private coaching	n.r	other expenses	total	estd(00)	sample	
(1)	(2)	(3)	(4)	(5)	(6)	(7)	(8)	(9)	(10)	(11)	(12)	(13)
Govt. & Local	21916	4221	3186	364	1809	9	0	491	31996	278	11	11
Pvt. Aided	18678	9222	3075	417	2483	1083	0	1642	36599	358	12	12
Pvt. Unaided	33635	7329	4647	579	2885	0	0	1135	50212	873	17	17
Not known	4000	4000	2800	0	0	2000	0	0	12800	15	1	1
n.r.	0	0	0	0	0	0	0	0	0	0	0	0
all	25390	6968	3750	460	2408	368	0	1083	40428	1525	41	41
total expenditure.(Rs. million)	1041005	285695	153750	18850	98741	15100	0	44400	1657541	x	x	x

**Table 20: Average annual expenditure (Rs.) per reporting student of age 5-29 years pursuing technical /professional education for each type institution**

**urban**

**female**

type of institution	item of expenditure									no of students		sample no. of courses
	tuition fee	exam fee.other fee & payment	book & stationery	uniform	transport	private coaching	n.r	other expenses	total	estd(00)	sample	
(1)	(2)	(3)	(4)	(5)	(6)	(7)	(8)	(9)	(10)	(11)	(12)	(13)
Govt. & Local	11003	2011	3554	458	804	258	0	683	18772	271	12	13
Pvt. Aided	18563	6688	4581	125	1225	600	0	950	32731	191	8	9
Pvt. Unaided	12333	2500	3147	383	1000	0	0	1000	20363	132	3	3
Not known	0	0	0	0	0	0	0	0	0	0	0	0
n.r.	0	0	0	0	0	0	0	0	0	0	0	0
all	13806	3701	3858	333	976	343	0	817	23835	594	23	23
total expenditure.(Rs. million)	317532	85130	88740	7650	22450	7900	0	18800	548202	x	x	x

**Table 20: Average annual expenditure (Rs.) per reporting student of age 5-29 years pursuing technical /professional education for each type institution**

**urban**

**person**

type of institution	item of expenditure									no of students		sample no. of courses
	tuition fee	exam fee.other fee & payment	book & stationery	uniform	transport	private coaching	n.r	other expenses	total	estd(00)	sample	
(1)	(2)	(3)	(4)	(5)	(6)	(7)	(8)	(9)	(10)	(11)	(12)	(13)
Govt. & Local	16222	3068	3378	413	1285	139	0	591	25096	549	23	24
Pvt. Aided	18632	8208	3678	300	1980	890	0	1365	35052	549	20	21
Pvt. Unaided	30440	6605	4422	550	2603	0	0	1115	45735	1005	20	20
Not known	4000	4000	2800	0	0	2000	0	0	12800	15	1	1
n.r.	0	0	0	0	0	0	0	0	0	0	0	0
all	21227	5794	3789	414	1894	359	0	988	34465	2119	64	64
total expenditure.(Rs. million)	1358537	370825	242490	26500	121191	23000	0	63200	2205743	x	x	x

**Table 20: Average annual expenditure (Rs.) per reporting student of age 5-29 years pursuing technical /professional education for each type institution**

**Rural + Urban**

**male**

type of institution	item of expenditure									no of students		sample no. of courses
	tuition fee	exam fee.other fee & payment	book & stationery	uniform	transport	private coaching	n.r	other expenses	total	estd(00)	sample	
(1)	(2)	(3)	(4)	(5)	(6)	(7)	(8)	(9)	(10)	(11)	(12)	(13)
Govt. & Local	17392	3156	2586	256	2811	6	0	356	26562	631	18	18
Pvt. Aided	17808	6727	3208	289	1660	684	0	1353	31729	655	19	19
Pvt. Unaided	33700	6171	4627	640	2572	0	0	1742	49451	1254	24	24
Not known	7000	6000	3650	750	600	1000	0	6000	25000	53	2	2
n.r.	0	0	0	0	0	0	0	0	0	0	0	0
all	23400	5472	3585	428	2303	240	0	1363	36790	2593	63	63
total expenditure.(Rs. million)	1474200	344730	225850	26950	145061	15100	0	85900	2317791	x	x	x

**Table 20: Average annual expenditure (Rs.) per reporting student of age 5-29 years pursuing technical /professional education for each type institution**

**Rural + Urban**

**female**

type of institution	item of expenditure									no of students		sample no. of courses
	tuition fee	exam fee.other fee & payment	book & stationery	uniform	transport	private coaching	n.r	other expenses	total	estd(00)	sample	
(1)	(2)	(3)	(4)	(5)	(6)	(7)	(8)	(9)	(10)	(11)	(12)	(13)
Govt. & Local	7448	1364	2488	317	675	172	0	464	12928	507	18	19
Pvt. Aided	17027	5700	3877	282	891	436	0	873	29086	351	11	12
Pvt. Unaided	9825	1875	2685	363	900	0	0	750	16398	192	4	4
Not known	0	0	0	0	0	0	0	0	0	0	0	0
n.r.	0	0	0	0	0	0	0	0	0	0	0	0
all	10929	2871	2975	311	774	239	0	635	18735	1050	33	33
total expenditure.(Rs. million)	360656	94755	98180	10250	25550	7900	0	20950	618241	x	x	x

**Table 20: Average annual expenditure (Rs.) per reporting student of age 5-29 years pursuing technical /professional education for each type institution**

**Rural + Urban**

**person**

type of institution	item of expenditure									no of students		sample no. of courses
	tuition fee	exam fee.other fee & payment	book & stationery	uniform	transport	private coaching	n.r	other expenses	total	estd(00)	sample	
(1)	(2)	(3)	(4)	(5)	(6)	(7)	(8)	(9)	(10)	(11)	(12)	(13)
Govt. & Local	12420	2260	2537	286	1743	89	0	410	19745	1138	36	37
Pvt. Aided	17521	6351	3453	287	1378	593	0	1177	30760	1006	30	31
Pvt. Unaided	30289	5557	4350	600	2333	0	0	1600	44729	1446	28	28
Not known	7000	6000	3650	750	600	1000	0	6000	25000	53	2	2
n.r.	0	0	0	0	0	0	0	0	0	0	0	0
all	19113	4578	3375	388	1777	240	0	1113	30584	3642	96	96
total expenditure.(Rs. million)	1834856	439485	324030	37200	170611	23000	0	106850	2936032	x	x	x

**Table 21 : Average annual expenditure (Rs.) per reporting student of age 5-29 years pursuing vocational education for each type institution**

rural											male	
type of institution	item of expenditure									no of students		sample no. of courses
	tuition fee	exam fee.other fee & payment	book & stationery	uniform	transport	private coaching	n.r	other expenses	total	estd(00)	sample	
(1)	(2)	(3)	(4)	(5)	(6)	(7)	(8)	(9)	(10)	(11)	(12)	(13)
Govt. & Local	1323	394	1110	560	300	0	0	300	3987	193	5	5
Pvt. Aided	2500	2000	1500	0	250	3000	0	0	9250	38	1	1
Pvt. unaided	500	675	1250	150	50	0	0	0	2625	150	2	2
Not known	0	0	0	0	0	0	0	0	0	0	0	0
n.r.	0	0	0	0	0	0	0	0	0	0		0
all	1265	665	1194	388	231	375	0	188	4305	381	8	8
total expenditure.(Rs. million)	10116	5320	9550	3100	1850	3000	0	1500	34436	x	x	x

**Table 21 : Average annual expenditure (Rs.) per reporting student of age 5-29 years pursuing vocational education for each type institution**

rural											female	
type of institution	item of expenditure									no of students		sample no. of courses
	tuition fee	exam fee.other fee & payment	book & stationery	uniform	transport	private coaching	n.r	other expenses	total	estd(00)	sample	
(1)	(2)	(3)	(4)	(5)	(6)	(7)	(8)	(9)	(10)	(11)	(12)	(13)
Govt. & Local	1433	55	867	183	0	0	0	67	2605	106	3	3
Pvt. Aided	0	0	0	0	0	0	0	0	0	0	0	0
Pvt. unaided	0	0	0	0	0	0	0	0	0	0	0	0
Not known	0	0	0	0	0	0	0	0	0	0	0	0
n.r.	0	0	0	0	0	0	0	0	0	0	0	0
all	1433	55	867	183	0	0	0	67	2605	106	3	3
total expenditure.(Rs. million)	4300	165	2600	550	0	0	0	200	7815	x	x	x

**Table 21 : Average annual expenditure (Rs.) per reporting student of age 5-29 years pursuing vocational education for each type institution**

rural											person	
type of institution	item of expenditure									no of students		sample no. of courses
	tuition fee	exam fee.other fee & payment	book & stationery	uniform	transport	private coaching	n.r	other expenses	total	estd(00)	sample	
(1)	(2)	(3)	(4)	(5)	(6)	(7)	(8)	(9)	(10)	(11)	(12)	(13)
Govt. & Local	1365	267	1019	419	188	0	0	213	3469	299	8	8
Pvt. Aided	2500	2000	1500	0	250	3000	0	0	9250	38	1	1
Pvt. unaided	500	675	1250	150	50	0	0	0	2625	150	2	2
Not known	0	0	0	0	0	0	0	0	0	0	0	0
n.r.	0	0	0	0	0	0	0	0	0	0	0	0
all	1311	499	1105	332	168	273	0	155	3841	487	11	11
total expenditure.(Rs. million)	14416	5485	12150	3650	1850	3000	0	1700	42251	x	x	x

**Table 21 : Average annual expenditure (Rs.) per reporting student of age 5-29 years pursuing vocational education for each type institution**

urban												male	
type of institution	item of expenditure									no of students		sample no. of courses	
	tuition fee	exam fee.other fee & payment	book & stationery	uniform	transport	private coaching	n.r	other expenses	total	estd(00)	sample		
(1)	(2)	(3)	(4)	(5)	(6)	(7)	(8)	(9)	(10)	(11)	(12)	(13)	
Govt. & Local	12100	9380	2470	260	600	0	0	0	24810	78	5	5	
Pvt. Aided	20000	2000	6000	1200	6000	0	0	0	35200	28	1	1	
Pvt. unaided	40000	25000	12000	2000	10000	0	0	5000	94000	17	1	1	
Not known	0	0	0	0	0	0	0	0	0	0	0	0	
n.r.	0	0	0	0	0	0	0	0	0	0	0	0	
all	17214	10557	4336	643	2714	0	0	714	36179	123	7	7	
total expenditure.(Rs. million)	120500	73900	30350	4500	19000	0	0	5000	253250	x	x	x	

**Table 21 : Average annual expenditure (Rs.) per reporting student of age 5-29 years pursuing vocational education for each type institution**

urban												female	
type of institution	item of expenditure									no of students		sample no. of courses	
	tuition fee	exam fee.other fee & payment	book & stationery	uniform	transport	private coaching	n.r	other expenses	total	estd(00)	sample		
(1)	(2)	(3)	(4)	(5)	(6)	(7)	(8)	(9)	(10)	(11)	(12)	(13)	
Govt. & Local	30000	800	1050	300	800	0	0	0	32950	19	1	1	
Pvt. Aided	0	0	0	0	0	0	0	0	0	0	0	0	
Pvt. unaided	3700	100	550	0	0	0	0	0	4350	73	1	1	
Not known	0	0	0	0	0	0	0	0	0	0	0	0	
n.r.	0	0	0	0	0	0	0	0	0	0	0	0	
all	16850	450	800	150	400	0	0	0	18650	92	2	2	
total expenditure.(Rs. million)	33700	900	1600	300	800	0	0	0	37300	x	x	x	

**Table 21 : Average annual expenditure (Rs.) per reporting student of age 5-29 years pursuing vocational education for each type institution**

urban												person	
type of institution	item of expenditure									no of students		sample no. of courses	
	tuition fee	exam fee.other fee & payment	book & stationery	uniform	transport	private coaching	n.r	other expenses	total	estd(00)	sample		
(1)	(2)	(3)	(4)	(5)	(6)	(7)	(8)	(9)	(10)	(11)	(12)	(13)	
Govt. & Local	15083	7950	2233	267	633	0	0	0	26167	97	6	6	
Pvt. Aided	20000	2000	6000	1200	6000	0	0	0	35200	28	1	1	
Pvt. unaided	21850	12550	6275	1000	5000	0	0	2500	49175	89	2	2	
Not known	0	0	0	0	0	0	0	0	0	0	0	0	
n.r.	0	0	0	0	0	0	0	0	0	0	0	0	
all	17133	8311	3550	533	2200	0	0	556	32283	215	9	9	
total expenditure.(Rs. million)	154200	74800	31950	4800	19800	0	0	5000	290550	x	x	x	



**Table 21 : Average annual expenditure (Rs.) per reporting student of age 5-29 years pursuing vocational education for each type institution**

**Rural + Urban**

**male**

type of institution	item of expenditure									no of students		sample no. of courses
	tuition fee	exam fee.other fee & payment	book & stationery	uniform	transport	private coaching	n.r	other expenses	total	estd(00)	sample	
(1)	(2)	(3)	(4)	(5)	(6)	(7)	(8)	(9)	(10)	(11)	(12)	(13)
Govt. & Local	6712	4887	1790	410	450	0	0	150	14399	271	10	10
Pvt. Aided	11250	2000	3750	600	3125	1500	0	0	22225	67	2	2
Pvt. unaided	13667	8783	4833	767	3367	0	0	1667	33083	166	3	3
Not known	0	0	0	0	0	0	0	0	0	0	0	0
n.r.	0	0	0	0	0	0	0	0	0	0	0	0
all	8708	5281	2660	507	1390	200	0	433	19179	504	15	15
total expenditure.(Rs. million)	130616	79220	39900	7600	20850	3000	0	6500	287686	x	x	x

**Table 21 : Average annual expenditure (Rs.) per reporting student of age 5-29 years pursuing vocational education for each type institution**

**Rural + Urban**

**female**

type of institution	item of expenditure									no of students		sample no. of courses
	tuition fee	exam fee.other fee & payment	book & stationery	uniform	transport	private coaching	n.r	other expenses	total	estd(00)	sample	
(1)	(2)	(3)	(4)	(5)	(6)	(7)	(8)	(9)	(10)	(11)	(12)	(13)
Govt. & Local	8575	241	913	213	200	0	0	50	10191	126	4	4
Pvt. Aided	0	0	0	0	0	0	0	0	0	0	0	0
Pvt. unaided	3700	100	550	0	0	0	0	0	4350	73	1	1
Not known	0	0	0	0	0	0	0	0	0	0	0	0
n.r.	0	0	0	0	0	0	0	0	0	0	0	0
all	7600	213	840	170	160	0	0	40	9023	198	5	5
total expenditure.(Rs. million)	38000	1065	4200	850	800	0	0	200	45115	x	x	x

**Table 21 : Average annual expenditure (Rs.) per reporting student of age 5-29 years pursuing vocational education for each type institution**

**Rural + Urban**

**person**

type of institution	item of expenditure									no of students		sample no. of courses
	tuition fee	exam fee.other fee & payment	book & stationery	uniform	transport	private coaching	n.r	other expenses	total	estd(00)	sample	
(1)	(2)	(3)	(4)	(5)	(6)	(7)	(8)	(9)	(10)	(11)	(12)	(13)
Govt. & Local	7244	3560	1539	354	379	0	0	121	13197	396	14	14
Pvt. Aided	11250	2000	3750	600	3125	1500	0	0	22225	67	2	2
Pvt. unaided	11175	6613	3763	575	2525	0	0	1250	25900	239	4	4
Not known	0	0	0	0	0	0	0	0	0	0	0	0
n.r.	0	0	0	0	0	0	0	0	0	0	0	0
all	8431	4014	2205	423	1083	150	0	335	16640	702	20	20
total expenditure.(Rs. million)	168616	80285	44100	8450	21650	3000	0	6700	332801	x	x	x

**Table 22 : Average expenditure (Rs.) per student of age 5-29 years pursuing general education by broad level of education for each type of institution**

type of institution (1)	broad level of education					student of age 5-29 years pursuing general education	
	primary (2)	middle (3)	sec/hr. sec (4)	above hr. sec (5)	all (6)	estd('00) (7)	sample (8)
	Government	320	807	2265	5421	742	119643
Local Body	887	1201	2869	5076	1420	6471	125
Pvt. Aided	1651	1690	3037	4290	2551	37101	767
Pvt. unaided	1639	2171	3887	4365	2134	42813	912
Not known	1118	1229	4790	1686	1467	1011	4460
all	722	1292	2965	4741	1379	207037	4460
total expenditure.(Rs. million)	19071	11727	19387	10380	60565	x	x
estd. no. student of age 5-29 years ('00)	121668	43690	31845	9834	207037	x	x
sample no. student of age 5-29 years	2659	916	666	219	4460	x	x

**Table 22 : Average expenditure (Rs.) per student of age 5-29 years pursuing general education by broad level of education for each type of institution**

type of institution (1)	broad level of education					student of age 5-29 years pursuing general education	
	primary (2)	middle (3)	sec/hr. sec (4)	above hr. sec (5)	all (6)	estd('00) (7)	sample (8)
	Government	253	704	2236	5811	566	107010
Local Body	919	984	2307	3226	1245	6267	118
Pvt. Aided	1387	1606	2392	4003	2152	23291	479
Pvt. unaided	1532	1859	2851	3484	1906	29613	634
Not known	1138	1276	1808	970	1415	637	3549
all	537	1118	2440	4435	1054	166819	3549
total expenditure.(Rs. million)	12121	8048	11207	5554	36930	x	x
estd. no. student of age 5-29 years ('00)	104031	34147	22693	5948	166819	x	x
sample no. student of age 5-29 years	2229	721	471	128	3549	x	x

**Table 22 : Average expenditure (Rs.) per student of age 5-29 years pursuing general education by broad level of education for each type of institution**

type of institution (1)	broad level of education					student of age 5-29 years pursuing general education	
	primary	middle	sec/hr. sec	above hr. sec	all	estd(00)	sample
	(2)	(3)	(4)	(5)	(6)	(7)	(8)
Government	288	760	2253	5549	658	226653	4939
Local Body	903	1104	2598	4064	1333	12738	243
Pvt. Aided	1553	1655	2792	4182	2397	60392	1246
Pvt. unaided	1598	2037	3404	3936	2041	72426	1546
Not known	1124	1240	2420	1518	1447	1648	8009
all	637	1216	2746	4626	1234	373857	8009
total expenditure.(Rs. million)	31192	19775	30594	15934	97495	x	x
estd. no. student of age 5-29 years ('00)	225699	77837	54538	15782	373857	x	x
sample no. student of age 5-29 years	4888	1637	1137	347	8009	x	x

**Table 22 : Average expenditure (Rs.) per student of age 5-29 years pursuing general education by broad level of education for each type of institution**

type of institution (1)	broad level of education					student of age 5-29 years pursuing general education	
	primary (2)	middle (3)	sec/hr. sec (4)	above hr. sec (5)	all (6)	estd('00) (7)	sample (8)
	Government	1316	3639	6015	8953	3890	14628
Local Body	3220	5496	8791	4395	5007	2470	79
Pvt. Aided	4667	4246	4600	4775	4575	11230	424
Pvt. unaided	3895	4643	11308	5006	5145	14521	455
Not known	1249	401	0	27086	9838	252	1522
all	3196	4190	6958	7255	4590	43100	1522
total expenditure.(Rs. million)	20379	9435	17444	9169	56427	x	x
estd. no. student of age 5-29 years ('00)	22027	7357	9749	3967	43100	x	x
sample no. student of age 5-29 years	784	271	326	141	1522	x	x

**Table 22 : Average expenditure (Rs.) per student of age 5-29 years pursuing general education by broad level of education for each type of institution**

type of institution (1)	broad level of education					student of age 5-29 years pursuing general education	
	primary (2)	middle (3)	sec/hr. sec (4)	above hr. sec (5)	all (6)	estd('00) (7)	sample (8)
	Government	682	2960	3636	7330	2904	14125
Local Body	3325	3812	4571	4356	3755	2091	71
Pvt. Aided	3354	4236	3756	5087	3948	9662	365
Pvt. unaided	3593	6365	9471	27826	4958	13506	419
Not known	1988	929	6230	0	1956	261	1427
all	2680	4420	4938	6553	3897	39645	1427
total expenditure.(Rs. million)	16085	8483	12961	9366	46895	x	x
estd. no. student of age 5-29 years ('00)	19679	7666	7889	4411	39645	x	x
sample no. student of age 5-29 years	713	267	292	155	1427	x	x

**Table 22 : Average expenditure (Rs.) per student of age 5-29 years pursuing general education by broad level of education for each type of institution**

type of institution (1)	broad level of education					student of age 5-29 years pursuing general education	
	primary	middle	sec/hr. sec	above hr. sec	all	estd('00)	sample
	(2)	(3)	(4)	(5)	(6)	(7)	(8)
Government	1024	3267	4887	8074	3406	28753	1113
Local Body	3263	4249	7485	4370	4433	4561	150
Pvt. Aided	4040	4242	4222	4933	4285	20892	789
Pvt. unaided	3749	5529	10520	20938	5055	28027	874
Not known	1720	665	6230	27086	5828	513	2949
all	2953	4307	6055	6885	4258	82745	2949
total expenditure.(Rs. million)	36464	17918	30405	18535	103322	x	x
estd. no. student of age 5-29 years ('00)	41706	15023	17638	8377	82745	x	x
sample no. student of age 5-29 years	1497	538	618	296	2949	x	x

**Table 22 : Average expenditure (Rs.) per student of age 5-29 years pursuing general education by broad level of education for each type of institution**

type of institution (1)	broad level of education					student of age 5-29 years pursuing general education	
	primary	middle	sec/hr. sec	above hr. sec	all	estd('00)	sample
	(2)	(3)	(4)	(5)	(6)	(7)	(8)
Government	395	1055	3329	6570	1085	134270	3186
Local Body	1520	1773	5474	4875	2419	8940	204
Pvt. Aided	2589	2249	3298	4431	3021	48331	1191
Pvt. unaided	2255	2670	5879	4384	2897	57334	1367
Not known	1142	1110	4790	11560	3137	1262	5982
all	1102	1710	3901	5464	1932	250138	5982
total expenditure.(Rs. million)	39451	21162	36831	19548	116992	x	x
estd. no. student of age 5-29 years ('00)	143695	51048	41594	13800	250138	x	x
sample no. student of age 5-29 years	3443	1187	992	360	5982	x	x



**Table 22 : Average expenditure (Rs.) per student of age 5-29 years pursuing general education by broad level of education for each type of institution**

type of institution (1)	broad level of education					female student of age 5-29 years pursuing general education	
	primary (2)	middle (3)	sec/hr. sec (4)	above hr. sec (5)	all (6)	estd('00) (7)	sample (8)
	Government	282	984	2695	6632	838	121136
Local Body	1389	1981	2927	3666	1873	8359	189
Pvt. Aided	2199	2184	2679	4445	2679	32953	844
Pvt. unaided	2278	3037	4439	5175	2862	43119	1053
Not known	1517	1155	2011	970	1572	898	4976
all	878	1723	3085	5337	1600	206464	4976
total expenditure.(Rs. million)	28206	16531	24168	14921	83825	x	x
estd. no. student of age 5-29 years ('00)	123710	41813	30582	10359	206464	x	x
sample no. student of age 5-29 years	2942	988	763	283	4976	x	x

**Table 22 : Average expenditure (Rs.) per student of age 5-29 years pursuing general education by broad level of education for each type of institution**

type of institution (1)	broad level of education					student of age 5-29 years pursuing general education	
	primary (2)	middle (3)	sec/hr. sec (4)	above hr. sec (5)	all (6)	estd('00) (7)	sample (8)
	Government	340	1022	3051	6596	968	255406
Local Body	1457	1881	4408	4171	2154	17299	393
Pvt. Aided	2430	2222	3055	4437	2882	81284	2035
Pvt. unaided	2264	2835	5222	4778	2882	100453	2420
Not known	1302	1123	2560	9894	2486	2161	10958
all	998	1716	3555	5409	1782	456602	10958
total expenditure.(Rs. million)	67656	37693	60999	34469	200817	x	x
estd. no. student of age 5-29 years ('00)	267405	92861	72177	24159	456602	x	x
sample no. student of age 5-29 years	6385	2175	1755	643	10958	x	x

**Table 23: Proportion (per 1000) of ever-enrolled persons aged 5-29 years by age group for each level of education**

**Rural+Urban**

**Female**

Level of education (completed)	Age-group																all	no. of ever enrolled persons 5-29 years	
	Currently attending								Currently not attending									estd.(00)	sample
	5	6-10	11-13	14-15	16-17	18-24	25-29	all	5	6-10	11-13	14-15	16-17	18-24	25-29	all			
(1)	(2)	(3)	(4)	(5)	(6)	(7)	(8)	(9)	(10)	(11)	(12)	(13)	(14)	(15)	(16)	(17)	(18)	(19)	(20)
Not completed any level	0	58	53	18	85	281	234	729	109	105	57	0	0	0	0	271	6	1668	45
Informal education	0	22	24	0	131	226	60	464	55	413	24	45	0	0	0	536	6	1882	51
Pre-primery	1	12	14	13	8	24	17	89	60	699	139	11	2	0	0	911	381	112427	2755
Primery	0	9	25	42	40	137	59	313	10	193	339	120	19	5	0	687	254	74927	1992
Upper primery	0	0	13	32	58	252	99	454	0	0	119	292	110	25	0	546	163	48199	1338
Secondary	0	0	0	6	52	297	117	472	0	0	7	99	248	174	0	528	82	24306	718
Higer secondary	0	0	0	1	33	297	110	441	0	0	0	6	118	432	3	559	63	18670	577
Diploma	0	0	0	0	13	310	55	378	0	0	0	47	139	395	41	622	4	1173	33
Graduation	0	0	0	0	0	465	254	719	0	0	0	0	0	258	24	281	27	7919	293
Post graduation	0	0	0	0	0	360	541	901	0	0	0	0	0	76	23	99	13	3984	140
All	0	7	14	22	30	150	70	294	27	319	159	92	52	57	1	706	1000	295156	7942
Estd. no. of ever enrolled persos aged 5-29 years (00)	83	2173	4267	6370	8997	44182	20707	86778	7858	94036	47004	27034	15353	16716	377	208378	295156	X	X
Sample no. of ever enrolled persos aged 5-29 years	3	78	134	194	255	1522	707	2893	191	2224	1129	665	386	440	14	5049	7942	X	X

**Table 23: Proportion (per 1000) of ever-enrolled persons aged 5-29 years by age group for each level of education**

Rural+Urban																		Male	
Level of education (completed)	Age-group																all	no. of ever enrolled persons 5-29 years	
	Currently attending								Currently not attending									estd.(00)	sample
	5	6-10	'11-13	14-15	16-17	18-24	25-29	all	5	6-10	'11-13	14-15	16-17	18-24	25-29	all	(18)		
(1)	(2)	(3)	(4)	(5)	(6)	(7)	(8)	(9)	(10)	(11)	(12)	(13)	(14)	(15)	(16)	(17)	(18)	(19)	(20)
Not completed any level	6	37	65	80	56	274	78	596	55	349	0	0	0	0	0	404	3	1274	34
Informal education	0	17	36	4	24	104	25	209	146	496	149	0	0	0	0	791	8	3207	77
Pre-primery	0	13	14	14	10	27	19	97	56	702	127	13	3	1	0	903	348	133260	3306
Primery	0	5	21	42	44	142	71	324	9	174	339	124	24	4	1	676	241	92067	2489
Upper primery	0	0	7	44	59	277	164	550	0	0	85	213	112	39	1	450	187	71353	2078
Secondary	0	0	0	7	33	271	161	472	0	0	7	77	230	212	2	528	101	38789	1113
Higer secondary	0	0	0	0	24	269	154	448	0	0	0	8	65	470	9	552	67	25514	763
Diploma	0	0	0	0	0	239	58	297	0	0	0	0	34	655	14	703	3	1123	38
Graduation	0	0	0	0	0	283	410	693	0	0	0	0	0	268	38	307	32	12379	415
Post graduation	0	0	0	0	0	277	578	855	0	0	0	0	0	89	56	145	9	3543	127
All	0	6	12	24	30	155	100	327	23	292	144	83	56	73	3	673	1000	382509	10440
Estd. no. of ever enrolled persos aged 5-29 years (00)	46	2304	4521	9224	11648	59184	38257	125183	8896	111694	54919	31566	21258	27859	1133	257326	382509	X	X
Sample no. of ever enrolled persos aged 5-29 years	2	93	146	275	372	2027	1373	4288	208	2640	1315	744	515	694	36	6152	10440	X	X

**Table 23: Proportion (per 1000) of ever-enrolled persons aged 5-29 years by age group for each level of education**

**Rural+Urban**

**Person**

Level of education (completed)	Age-group																all	no. of ever enrolled persons 5-29 years	
	Currently attending								Currently not attending									estd.(00)	sample
	5	6-10	'11-13	14-15	16-17	18-24	25-29	all	5	6-10	'11-13	14-15	16-17	18-24	25-29	all			
(1)	(2)	(3)	(4)	(5)	(6)	(7)	(8)	(9)	(10)	(11)	(12)	(13)	(14)	(15)	(16)	(17)	(18)	(19)	(20)
Not completed any level	2	49	59	45	72	278	167	671	86	211	32	0	0	0	0	329	4	2943	79
Informal education	0	19	32	2	64	149	38	303	112	465	103	17	0	0	0	697	8	5089	128
Pre-primery	0	13	14	14	9	25	18	93	58	701	132	12	2	0	0	907	363	245688	6061
Primery	0	7	23	42	42	140	65	319	10	183	339	122	22	5	0	681	246	166994	4481
Upper primery	0	0	9	39	59	267	137	511	0	0	99	245	112	33	0	489	176	119553	3416
Secondary	0	0	0	7	40	281	144	472	0	0	7	86	237	197	1	528	93	63095	1831
Higer secondary	0	0	0	1	28	281	136	445	0	0	0	7	87	454	6	555	65	44184	1340
Diploma	0	0	0	0	7	275	57	338	0	0	0	24	88	522	27	662	3	2296	71
Graduation	0	0	0	0	0	354	349	703	0	0	0	0	0	264	33	297	30	20298	708
Post graduation	0	0	0	0	0	321	558	879	0	0	0	0	0	82	39	121	11	7527	267
All	0	7	13	23	30	153	87	313	25	304	150	86	54	66	2	687	1000	677665	18382
Estd. no. of ever enrolled persos aged 5-29 years (00)	129	4477	8788	15593	20645	103366	58964	211962	16755	205729	101923	58601	36611	44575	1509	465704	677665	X	X
Sample no. of ever enrolled persos aged 5-29 years	5	171	280	469	627	3549	2080	7181	399	4864	2444	1409	901	1134	50	11201	18382	X	X

**Table 23: Proportion (per 1000) of ever-enrolled persons aged 5-29 years by age group for each level of education**

**Rural**

**Female**

Level of education (completed)	Age-group																all	no. of ever enrolled persons 5-29 years	
	Currently attending								Currently not attending									estd.(00)	sample
	5	6-10	'11-13	14-15	16-17	18-24	25-29	all	5	6-10	'11-13	14-15	16-17	18-24	25-29	all			
(1)	(2)	(3)	(4)	(5)	(6)	(7)	(8)	(9)	(10)	(11)	(12)	(13)	(14)	(15)	(16)	(17)	(18)	(19)	(20)
Not completed any level	0	45	0	25	25	289	238	622	157	140	81	0	0	0	0	378	5	1164	25
Informal education	0	28	31	0	127	144	41	371	58	490	25	57	0	0	0	629	6	1481	34
Pre-primery	0	13	15	13	6	24	18	88	59	699	142	11	1	0	0	912	404	94065	2084
Primery	0	9	28	46	41	139	48	311	11	196	329	129	19	5	0	689	272	63498	1499
Upper primery	0	0	15	34	64	260	104	476	0	0	99	276	125	25	0	524	163	38007	928
Secondary	0	0	0	5	54	310	103	472	0	0	3	81	252	192	0	528	73	17118	423
Higer secondary	0	0	0	0	38	314	114	466	0	0	0	3	115	416	0	534	52	12175	295
Diploma	0	0	0	0	16	308	42	366	0	0	0	58	150	426	0	634	4	946	21
Graduation	0	0	0	0	0	479	295	774	0	0	0	0	0	204	22	226	15	3459	92
Post graduation	0	0	0	0	0	640	301	941	0	0	0	0	0	59	0	59	5	1201	35
All	0	8	16	24	31	143	58	280	28	339	164	91	51	46	0	720	1000	233114	5436
Estd. no. of ever enrolled persos aged 5-29 years (00)	0	1924	3816	5501	7177	33353	13568	65340	6489	79091	38173	21229	11893	10821	77	167774	233114	X	X
Sample no. of ever enrolled persos aged 5-29 years	0	58	105	146	179	979	394	1861	135	1696	822	442	253	225	2	3575	5436	X	X

**Table 23: Proportion (per 1000) of ever-enrolled persons aged 5-29 years by age group for each level of education**

**Rural**

**Male**

Level of education (completed)	Age-group																all	no. of ever enrolled persons 5-29 years	
	Currently attending								Currently not attending									estd.(00)	sample
	5	6-10	'11-13	14-15	16-17	18-24	25-29	all	5	6-10	'11-13	14-15	16-17	18-24	25-29	all			
(1)	(2)	(3)	(4)	(5)	(6)	(7)	(8)	(9)	(10)	(11)	(12)	(13)	(14)	(15)	(16)	(17)	(18)	(19)	(20)
Not completed any level	0	42	42	88	29	332	101	634	68	299	0	0	0	0	0	366	3	984	24
Informal education	0	0	19	0	37	118	22	195	112	515	178	0	0	0	0	805	7	2093	55
Pre-primery	0	12	14	12	11	27	18	93	49	709	131	13	3	1	0	907	367	113249	2558
Primery	0	6	19	43	42	136	64	310	9	179	334	137	26	4	1	690	251	77358	1836
Upper primery	0	0	8	47	60	275	171	560	0	0	83	208	110	38	0	440	187	57754	1509
Secondary	0	0	0	7	34	258	157	456	0	0	5	83	225	229	2	544	93	28813	713
Higer secondary	0	0	0	0	25	272	170	467	0	0	0	10	50	461	13	533	59	18207	465
Diploma	0	0	0	0	0	255	56	310	0	0	0	0	33	656	0	690	2	700	15
Graduation	0	0	0	0	0	309	418	726	0	0	0	0	0	244	30	274	24	7429	206
Post graduation	0	0	0	0	0	236	578	815	0	0	0	0	0	106	80	185	6	1882	49
All	0	6	12	25	31	147	94	314	21	310	149	86	52	65	2	686	1000	308468	7430
Estd. no. of ever enrolled persos aged 5-29 years (00)	39	1842	3631	7671	9450	45288	28852	96772	6606	95506	45969	26623	16165	20074	752	211695	308468	X	X
Sample no. of ever enrolled persos aged 5-29 years	1	69	104	204	252	1340	901	2871	144	2066	992	559	346	433	19	4559	7430	X	X

**Table 23: Proportion (per 1000) of ever-enrolled persons aged 5-29 years by age group for each level of education**

Level of education (completed)	Age-group																all	Person	
	Currently attending								Currently not attending									no. of ever enrolled persons 5-29 years	
	5	6-10	'11-13	14-15	16-17	18-24	25-29	all	5	6-10	'11-13	14-15	16-17	18-24	25-29	all		estd.(00)	sample
	(2)	(3)	(4)	(5)	(6)	(7)	(8)	(9)	(10)	(11)	(12)	(13)	(14)	(15)	(16)	(17)		(18)	(19)
Not completed any level	0	43	19	54	27	308	175	627	116	213	44	0	0	0	0	373	4	2148	49
Informal education	0	12	24	0	74	129	30	268	90	504	115	24	0	0	0	732	7	3574	89
Pre-primery	0	12	15	12	8	26	18	91	54	704	136	12	2	1	0	909	383	207315	4642
Primery	0	7	23	45	41	137	57	311	10	187	332	133	23	5	0	689	260	140856	3335
Upper primery	0	0	11	42	62	269	144	527	0	0	89	235	116	33	0	473	177	95760	2437
Secondary	0	0	0	6	41	277	137	462	0	0	4	82	235	215	1	538	85	45931	1136
Higer secondary	0	0	0	0	30	289	148	467	0	0	0	7	76	443	8	533	56	30381	760
Diploma	0	0	0	0	9	285	48	342	0	0	0	33	100	524	0	658	3	1646	36
Graduation	0	0	0	0	0	363	379	741	0	0	0	0	0	231	28	259	20	10888	298
Post graduation	0	0	0	0	0	394	470	864	0	0	0	0	0	87	49	136	6	3083	84
All	0	7	14	24	31	145	78	299	24	322	155	88	52	57	2	701	1000	541581	12866
Estd. no. of ever enrolled persos aged 5-29 years (00)	39	3766	7447	13172	16628	78640	42420	162112	13095	174597	84142	47853	28059	30895	829	379469	541581	X	X
Sample no. of ever enrolled persos aged 5-29 years	1	127	209	350	431	2319	1295	4732	279	3762	1814	1001	599	658	21	8134	12866	X	X



**Table 23: Proportion (per 1000) of ever-enrolled persons aged 5-29 years by age group for each level of education**

**Urban**

**Male**

Level of education (completed)	Age-group																all	no. of ever enrolled persons 5-29 years	
	Currently attending								Currently not attending									estd.(00)	sample
	5	6-10	'11-13	14-15	16-17	18-24	25-29	all	5	6-10	'11-13	14-15	16-17	18-24	25-29	all			
(1)	(2)	(3)	(4)	(5)	(6)	(7)	(8)	(9)	(10)	(11)	(12)	(13)	(14)	(15)	(16)	(17)	(18)	(19)	(20)
Not completed any level	25	21	144	53	144	79	0	466	13	521	0	0	0	0	0	534	4	290	10
Informal education	0	49	68	11	0	77	31	237	208	462	93	0	0	0	0	763	15	1114	22
Pre-primery	0	20	12	29	10	24	26	120	95	667	101	16	0	0	0	880	270	20011	748
Primery	0	1	33	32	54	174	103	397	10	147	368	56	15	6	1	603	199	14709	653
Upper primery	0	0	3	30	52	288	133	507	0	0	92	233	122	44	3	493	184	13599	569
Secondary	0	0	0	7	30	307	172	516	0	0	16	60	245	162	1	484	135	9977	400
Higer secondary	0	0	0	0	23	263	115	401	0	0	0	4	104	491	0	599	99	7307	298
Diploma	0	0	0	0	0	212	63	275	0	0	0	0	36	653	36	725	6	423	23
Graduation	0	0	0	0	0	244	399	644	0	0	0	0	0	305	51	356	67	4950	209
Post graduation	0	0	0	0	0	323	578	901	0	0	0	0	0	70	29	99	22	1661	78
All	0	6	12	21	30	188	127	384	31	219	121	67	69	105	5	616	1000	74042	3010
Estd. no. of ever enrolled persos aged 5-29 years (00)	7	462	890	1553	2197	13896	9405	28411	2290	16188	8951	4943	5093	7786	381	45631	74042	X	X
Sample no. of ever enrolled persos aged 5-29 years	1	24	42	71	120	687	472	1417	64	574	323	185	169	261	17	1593	3010	X	X

**Table 23: Proportion (per 1000) of ever-enrolled persons aged 5-29 years by age group for each level of education**

**Urban**

**Female**

Level of education (completed)	Age-group																all	no. of ever enrolled persons 5-29 years	
	Currently attending								Currently not attending									estd.(00)	sample
	5	6-10	'11-13	14-15	16-17	18-24	25-29	all	5	6-10	'11-13	14-15	16-17	18-24	25-29	all			
(1)	(2)	(3)	(4)	(5)	(6)	(7)	(8)	(9)	(10)	(11)	(12)	(13)	(14)	(15)	(16)	(17)	(18)	(19)	(20)
Not completed any level	0	88	176	0	222	263	227	976	0	24	0	0	0	0	0	24	8	504	20
Informal education	0	0	0	0	149	528	131	807	44	128	21	0	0	0	0	193	6	401	17
Pre-primery	3	8	10	14	18	24	13	90	68	700	122	12	7	0	0	910	296	18362	671
Primery	2	5	12	22	40	125	118	323	9	177	391	75	18	7	0	677	184	11428	493
Upper primery	0	0	4	25	39	221	80	369	0	0	195	353	57	25	0	631	164	10193	410
Secondary	0	0	0	10	45	264	152	471	0	0	16	144	239	130	0	529	116	7188	295
Higer secondary	0	0	0	4	24	264	103	394	0	0	0	13	123	461	8	606	105	6495	282
Diploma	0	0	0	0	0	315	111	427	0	0	0	0	95	269	210	573	4	227	12
Graduation	0	0	0	0	0	454	222	676	0	0	0	0	0	300	24	324	72	4460	201
Post graduation	0	0	0	0	0	239	644	883	0	0	0	0	0	83	33	117	45	2783	105
All	1	4	7	14	29	175	115	346	22	241	142	94	56	95	5	654	1000	62042	2506
Estd. no. of ever enrolled persos aged 5-29 years (00)	83	249	451	868	1820	10829	7139	21439	1369	14944	8831	5805	3460	5895	299	40604	62042	X	X
Sample no. of ever enrolled persos aged 5-29 years	3	20	29	48	76	543	313	1032	56	528	307	223	133	215	12	1474	2506	X	X

**Table 23: Proportion (per 1000) of ever-enrolled persons aged 5-29 years by age group for each level of education**

**Urban**

**Person**

Level of education (completed)	Age-group																all	no. of ever enrolled persons 5-29 years	
	Currently attending								Currently not attending									estd.(00)	sample
	5	6-10	'11-13	14-15	16-17	18-24	25-29	all	5	6-10	'11-13	14-15	16-17	18-24	25-29	all			
(1)	(2)	(3)	(4)	(5)	(6)	(7)	(8)	(9)	(10)	(11)	(12)	(13)	(14)	(15)	(16)	(17)	(18)	(19)	(20)
Not completed any level	9	63	165	19	194	196	144	790	5	205	0	0	0	0	0	210	6	795	30
Informal education	0	36	50	8	39	197	57	388	165	374	74	0	0	0	0	612	11	1515	39
Pre-primery	1	14	11	22	13	24	20	106	82	683	111	14	4	0	0	894	282	38373	1419
Primery	1	3	24	28	48	153	110	365	10	160	378	64	16	6	1	635	192	26138	1146
Upper primery	0	0	4	28	46	260	110	448	0	0	136	285	94	36	2	552	175	23792	979
Secondary	0	0	0	8	36	289	164	497	0	0	16	95	242	148	1	503	126	17165	695
Higer secondary	0	0	0	2	23	263	109	398	0	0	0	8	113	477	4	602	101	13802	580
Diploma	0	0	0	0	0	248	80	328	0	0	0	0	57	518	97	672	5	650	35
Graduation	0	0	0	0	0	343	315	659	0	0	0	0	0	303	38	341	69	9410	410
Post graduation	0	0	0	0	0	271	619	890	0	0	0	0	0	78	32	110	33	4444	183
All	1	5	10	18	30	182	122	366	27	229	131	79	63	101	5	634	1000	136084	5516
Estd. no. of ever enrolled persos aged 5-29 years (00)	90	711	1341	2421	4017	24726	16544	49850	3659	31132	17782	10748	8552	13681	680	86234	136084	X	X
Sample no. of ever enrolled persos aged 5-29 years	4	44	71	119	196	1230	785	2449	120	1102	630	408	302	476	29	3067	5516	X	X