

# अन्तर्जलपदीय आँकड़ें

2020

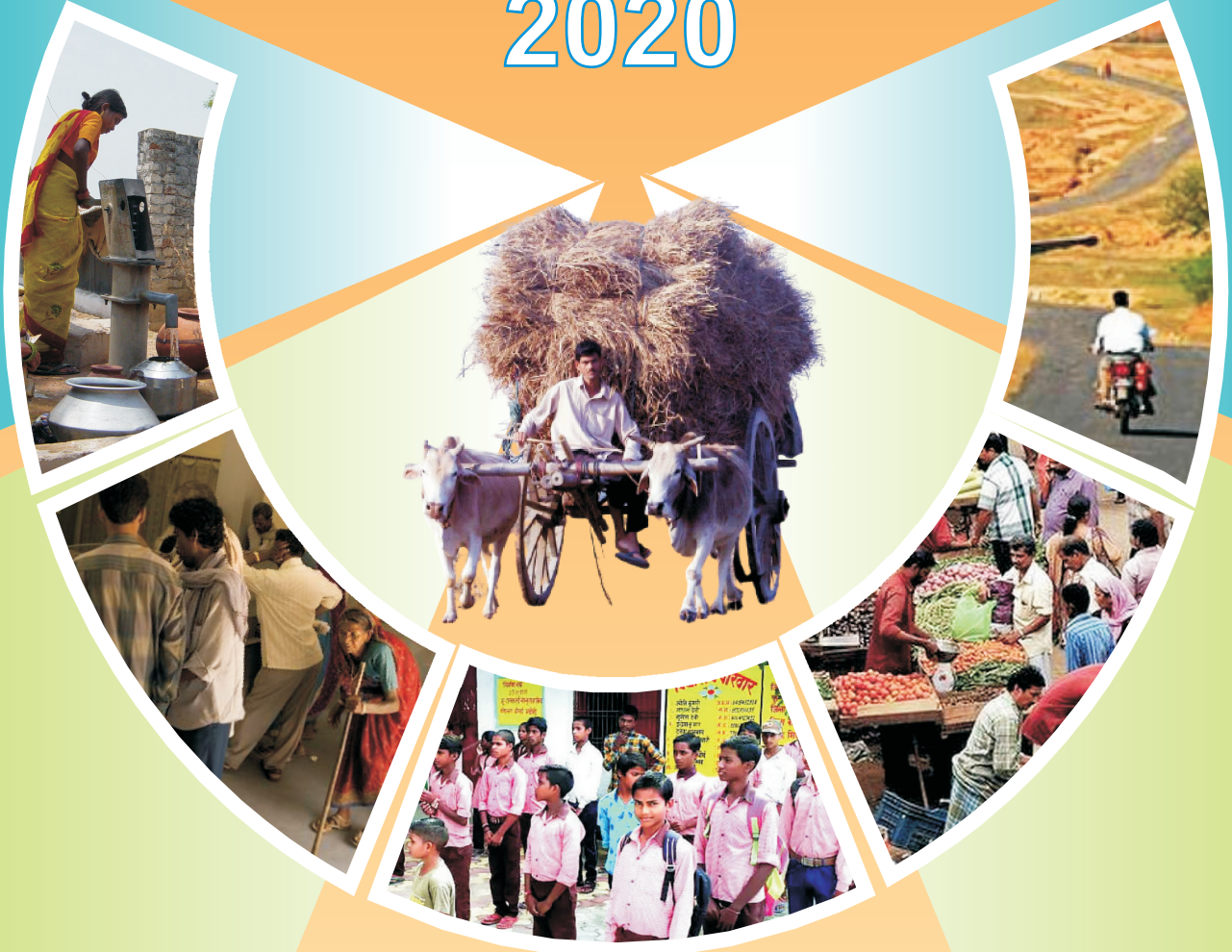

चुने हुये 38 मदों की सुविधा  
से दूरी के अनुसार ग्रामों की संख्या



अर्थ एवं संख्या प्रभाग

राज्य नियोजन संस्थान, नियोजन विभाग, उत्तर प्रदेश  
website-<http://updes.up.nic.in>



अर्थ एवं संख्या प्रभाग

राज्य नियोजन संस्थान, नियोजन विभाग, उत्तर प्रदेश  
website-<http://updes.up.nic.in>

केवल सरकारी प्रयोगार्थ

# अन्तर्जनपदीय आँकड़े

चुने हुए 38 मर्दों की सुविधा से दूरी के  
अनुसार ग्रामों की संख्या

2020



अर्थ एवं संख्या प्रभाग,  
राज्य नियोजन संस्थान,  
नियोजन विभाग,  
उत्तर प्रदेश, लखनऊ

website:-<http://updes.up.nic.in>



## प्रस्तावना

क्षेत्रीय विषमताओं को दूर करने हेतु विकेन्द्रित नियोजन प्रणाली के अन्तर्गत विभिन्न विकास योजनाओं की संरचना हेतु उत्तर प्रदेश के समस्त जनपद के ग्रामों में उपलब्ध आर्थिक एवं सामाजिक सुविधाओं की स्थिति की सूचनाओं की आवश्यकता होती है। इस उद्देश्य की पूर्ति के लिए अर्थ एवं संख्या प्रभाग, राज्य नियोजन संस्थान द्वारा प्रदेश के ग्रामों में उपलब्ध सुविधाओं एवं उनकी ग्रामों से दूरी के आँकड़े जनपद स्तर पर एकत्र कराये जाते हैं और इन्हें प्रति वर्ष जनपदीय सांख्यिकीय पत्रिका में प्रकाशित किया जाता है। इन्हीं सूचनाओं के आधार पर प्रदेश स्तर पर प्रभाग द्वारा "अन्तर्जनपदीय आँकड़े" नामक वार्षिक प्रकाशन प्रकाशित किया जाता है। प्रस्तुत संस्करण "वर्ष 2020" प्रकाशन श्रृंखला का 15वाँ अंक है।

वर्तमान संस्करण में 31 मार्च 2020 को ग्रामवार सुविधाओं की उपलब्धता तथा ग्रामों से इनकी दूरी को 5 स्तरों यथा (1) ग्राम में, (2) 1 कि०मी० से कम, (3) 1-3 कि०मी०, (4) 3-5 कि०मी० और (5) 5-कि०मी० या अधिक में विभाजित किया गया है। प्रकाशन में जनपदवार आँकड़ों के साथ-साथ मण्डलवार एवं आर्थिक क्षेत्रवार तथा प्रदेश के भी आँकड़े दिये गये हैं। ग्रामों के भौगोलिक क्षेत्र में स्थित सुविधा को ग्राम में उपलब्ध सुविधा माना गया है। यदि ग्राम की भौगोलिक सीमा में सुविधा उपलब्ध नहीं है, तो उस सुविधा की ग्राम से दूरी के विषय में आँकड़े दिये गये हैं। ग्रामों की दूरी के विषय में निकटतम नगरीय क्षेत्र में उपलब्ध सुविधाओं को भी ध्यान में रखा गया है तथा प्रस्तुत आँकड़ों से आर्थिक क्षेत्र के चारों सम्भागों में हुए विकास की स्थिति को भी समझा जा सकता है।

आशा है कि इन आँकड़ों के प्रकाशन से ग्रामोन्मुख एवं जनोपयोगी योजनाओं/कार्यक्रमों को तैयार करने में पर्याप्त सहायता मिलेगी। यह प्रकाशन योजना निर्माणकर्ताओं, शोधकर्ताओं तथा प्रदेश के सर्वांगीण विकास में संलग्न विभागों एवं संगठनों के लिए उपयोगी सिद्ध होगा।

इस प्रकाशन को और अधिक उपयोगी बनाने के लिए उपयोगकर्ताओं के सुझावों का सहर्ष स्वागत है।

लखनऊ:

दिनांक: अक्टूबर, 29, 2021

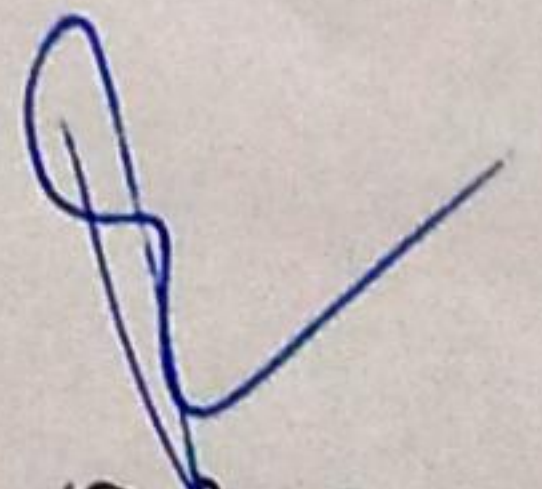
  
(विषेक)  
निदेशक



## प्रकाशन से सम्बद्ध अधिकारी

1- श्री विवेक

निदेशक

## मार्गदर्शन एवं पर्यवेक्षण

1. डॉ० श्रीमति दिव्या सरीन मल्होत्रा

संयुक्त निदेशक

2. श्री जितेन्द्र कुमार यादव

उपनिदेशक

3. श्रीमती पूनम

अर्थ एवं संख्याधिकारी

4. श्री राजबली

अपर सांख्यिकीय अधिकारी(प्रभारी)

## पाण्डुलिपि संरचना

श्रीमती किरण कुमारी

अपर सांख्यिकीय अधिकारी

## समन्वयात्मक एवं परिनिरीक्षण

1- श्री राजबली

अपर सांख्यिकीय अधिकारी

2- श्री अवधेश कुमार भारती

अपर सांख्यिकीय अधिकारी

3- श्री कौशालेश कुमार शुक्ल

अपर सांख्यिकीय अधिकारी

## ग्राफ,मानचित्र एवं कवर पृष्ठ के कार्य

1- श्री शिव शंकर यादव

चीफ ग्राफ आर्टिस्ट







#### 4. कृषि, पशुपालन एवं सहकारिता

12-	पशु चिकित्सालय	34
13-	पशु सेवा केन्द्र	37
14-	कृत्रिम गर्भाधान केन्द्र	40
15-	प्रारम्भिक कृषि ऋण सहकारी समितियाँ	43
16-	कृषि सेवा केन्द्र	46
17-	क्रय-विक्रय सहकारी समिति	49

#### 5. विपणन एवं भंडारगृह

18-	ग्रामीण बाजार/ हाट	52
19-	शीत भण्डार	55
20-	बीज विक्रय केन्द्र	58
21-	उर्वरक विक्रय केन्द्र	61
22-	कीटनाशक विक्रय केन्द्र	64
23-	सस्ते गल्ले की दुकान	67
24-	कृषि मण्डी	70
25-	सरकारी क्रय केन्द्र	73

#### 6. यातायात एवं संचार

26-	ग्राम की पक्की सड़के	76
27-	रेलवे स्टेशन / हाल्ट	79
28-	बस स्टाप / स्टेशन	82
29-	डाकघर	85
30-	सार्वजनिक टेलीफोन /पी0सी0ओ0 केन्द्र	88



## 7. बैंक

31-	सहकारी कृषि एवं ग्राम्य विकास बैंक (भूमि विकास बैंक)	91
32-	व्यवसायिक बैंक/ग्रामीण बैंक/ सहकारी बैंक	94
33-	पोस्ट आफिस बचत बैंक	97

## 8. अन्य

34-	विकास खण्ड मुख्यालय	100
35-	ग्राम विकास अधिकारी केन्द्र	103
36-	(डी)श्रेणी पशु चिकित्सालय	106
37-	लेटर बॉक्स	109
38-	सहकारी दुग्ध संग्रह केन्द्र	112

## भाग-2

### आर्थिक क्षेत्रवार रैंक

1-	आर्थिक क्षेत्रवार रैंक निर्धारण की प्रक्रिया	115-116
2-	आर्थिक क्षेत्रवार/मदवार श्रेणी	117-121
3-	संलग्नक-1	122
4-	संलग्नक-2	123

\*\*\*\*



1.पेयजल सुविधा							
1-पेयजल स्रोत							
क्र.सं.	जनपद / मण्डल का नाम	31 मार्च-2020 को					
		ग्राम में	1 किमी. से कम	1-3 किमी.	3-5 किमी.	5 किमी. या अधिक	कुल ग्राम
1	2	3	4	5	6	7	8
1	सहारनपुर	1223	0	15	3	1	1242
2	मुजफ्फरनगर	587	0	0	0	0	587
3	शामली	293	0	0	0	0	293
	1-सहारनपुर मण्डल	<b>2103</b>	<b>0</b>	<b>15</b>	<b>3</b>	<b>1</b>	<b>2122</b>
4	बिजनौर	2186	0	0	0	0	2186
5	मुरादाबाद	960	0	0	0	0	960
6	रामपुर	1108	0	0	0	0	1108
7	अमरोहा	959	0	0	0	0	959
8	सम्भल	894	0	0	0	0	894
	2-मुरादाबाद मण्डल	<b>6107</b>	<b>0</b>	<b>0</b>	<b>0</b>	<b>0</b>	<b>6107</b>
9	मेरठ	604	0	0	0	0	604
10	गाजियाबाद	183	0	0	0	0	183
11	बुलन्दशहर	1174	0	0	0	0	1174
12	गौतम बुद्ध नगर	109	0	0	0	0	109
13	बागपत	290	0	0	0	0	290
14	हापुड़	329	0	0	0	0	329
	3-मेरठ मण्डल	<b>2689</b>	<b>0</b>	<b>0</b>	<b>0</b>	<b>0</b>	<b>2689</b>
15	मथुरा	698	1	0	0	1	700
16	आगरा	894	0	0	0	0	894
17	फिरोजाबाद	785	0	0	0	0	785
18	मैनपुरी	807	0	0	0	0	807
	4-आगरा मण्डल	<b>3184</b>	<b>1</b>	<b>0</b>	<b>0</b>	<b>1</b>	<b>3186</b>
19	अलीगढ़	1162	0	0	0	0	1162
20	एटा	853	0	0	0	0	853
21	हाथरस	655	0	0	0	0	655
22	कासगंज	650	0	0	0	0	650
	5-अलीगढ़ मण्डल	<b>3320</b>	<b>0</b>	<b>0</b>	<b>0</b>	<b>0</b>	<b>3320</b>
23	बदायूँ	1478	0	0	0	0	1478
24	बरेली	1855	0	0	0	0	1855
25	पीलीभीत	1295	0	0	0	0	1295
26	शाहजहाँपुर	2077	0	0	0	0	2077
	6-बरेली मण्डल	<b>6705</b>	<b>0</b>	<b>0</b>	<b>0</b>	<b>0</b>	<b>6705</b>



1.पेयजल सुविधा							
1-पेयजल स्रोत							
क्र.सं.	जनपद / मण्डल का नाम	31 मार्च-2020 को					
		ग्राम में	1 किमी. से कम	1-3 किमी.	3-5 किमी.	5 किमी. या अधिक	कुल ग्राम
1	2	3	4	5	6	7	8
27	लखीमपुर खीरी	1706	0	0	0	0	1706
28	सीतापुर	2317	0	0	0	0	2317
29	हरदोई	1907	0	0	0	0	1907
30	उन्नाव	1693	0	0	0	0	1693
31	लखनऊ	803	0	0	0	0	803
32	रायबरेली	1535	0	0	0	0	1535
	7-लखनऊ मण्डल	<b>9961</b>	<b>0</b>	<b>0</b>	<b>0</b>	<b>0</b>	<b>9961</b>
33	फर्रुखाबाद	872	0	0	0	0	872
34	इटवा	686	0	0	0	0	686
35	कानपुर देहात	937	0	0	0	0	937
36	कानपुर नगर	902	0	0	0	0	902
37	कन्नौज	688	0	0	0	0	688
38	औरैया	769	0	0	0	0	769
	8-कानपुर मण्डल	<b>4854</b>	<b>0</b>	<b>0</b>	<b>0</b>	<b>0</b>	<b>4854</b>
39	जालौन	942	0	0	0	0	942
40	झाँसी	745	0	0	0	0	745
41	ललितपुर	691	0	0	0	0	691
	9-झाँसी मण्डल	<b>2378</b>	<b>0</b>	<b>0</b>	<b>0</b>	<b>0</b>	<b>2378</b>
42	हमीरपुर	486	0	0	0	0	486
43	बाँदा	657	0	0	0	0	657
44	महोबा	435	0	0	0	0	435
45	चित्रकूट	561	0	0	0	0	561
	10-चित्रकूटधाम मण्डल	<b>2139</b>	<b>0</b>	<b>0</b>	<b>0</b>	<b>0</b>	<b>2139</b>
46	फतेहपुर	1352	0	0	0	0	1352
47	प्रतापगढ़	2161	0	0	0	0	2161
48	प्रयागराज	2809	0	0	0	0	2809
49	कौशाम्बी	729	0	0	0	0	729
	11-प्रयागराज मण्डल	<b>7051</b>	<b>0</b>	<b>0</b>	<b>0</b>	<b>0</b>	<b>7051</b>
50	बहराइच	1360	0	0	0	0	1360
51	गोंडा	1813	0	1	0	0	1814
52	श्रावस्ती	500	0	0	0	0	500
53	बलरामपुर	998	0	0	0	0	998
	12-देवीपाटन मण्डल	<b>4671</b>	<b>0</b>	<b>1</b>	<b>0</b>	<b>0</b>	<b>4672</b>



1.पेयजल सुविधा							
1-पेयजल स्रोत							
क्र.सं.	जनपद / मण्डल का नाम	31 मार्च-2020 को					
		ग्राम में	1 किमी. से कम	1-3 किमी.	3-5 किमी.	5 किमी. या अधिक	कुल ग्राम
1	2	3	4	5	6	7	8
54	बाराबंकी	1805	0	0	0	0	1805
55	अयोध्या	1235	0	0	0	0	1235
56	सुल्तानपुर	1708	0	0	0	0	1708
57	अम्बेडकरनगर	1644	0	0	0	0	1644
58	अमेठी	976	0	0	0	0	976
	<b>13-अयोध्या मण्डल</b>	<b>7368</b>	<b>0</b>	<b>0</b>	<b>0</b>	<b>0</b>	<b>7368</b>
59	सिद्धार्थनगर	2336	0	0	0	0	2336
60	बस्ती	3143	0	12	1	2	3158
61	संत कबीर नगर	1582	0	0	0	0	1582
	<b>14-बस्ती मण्डल</b>	<b>7061</b>	<b>0</b>	<b>12</b>	<b>1</b>	<b>2</b>	<b>7076</b>
62	महराजगंज	1207	0	0	0	0	1207
63	गोरखपुर	2937	0	0	0	0	2937
64	देवरिया	2019	0	0	0	0	2019
65	कुशीनगर	1484	0	0	0	0	1484
	<b>15-गोरखपुर मण्डल</b>	<b>7647</b>	<b>0</b>	<b>0</b>	<b>0</b>	<b>0</b>	<b>7647</b>
66	मऊ	1496	0	0	0	0	1496
67	आज़मगढ़	3798	1	0	0	1	3800
68	बलिया	1843	0	0	0	0	1843
	<b>16-आज़मगढ़ मण्डल</b>	<b>7137</b>	<b>1</b>	<b>0</b>	<b>0</b>	<b>1</b>	<b>7139</b>
69	जौनपुर	3216	0	0	0	0	3216
70	गाजीपुर	2720	7	8	2	0	2737
71	वाराणसी	1258	0	0	0	0	1258
72	चन्दौली	1428	0	0	0	0	1428
	<b>17-वाराणसी मण्डल</b>	<b>8622</b>	<b>7</b>	<b>8</b>	<b>2</b>	<b>0</b>	<b>8639</b>
73	मीरजापुर	1745	0	0	0	0	1745
74	सोनभद्र	1391	0	0	0	0	1391
75	संत रविदास नगर	1087	0	0	0	0	1087
	<b>18-विन्ध्यांचल मण्डल</b>	<b>4223</b>	<b>0</b>	<b>0</b>	<b>0</b>	<b>0</b>	<b>4223</b>
1.	पश्चिमी सम्भाग	27123	1	15	3	2	27144
2.	केन्द्रीय सम्भाग	14957	0	0	0	0	14957
3.	बुन्देलखण्ड सम्भाग	4517	0	0	0	0	4517
4.	पूर्वी सम्भाग	50623	8	21	3	3	50658
	<b>योग उत्तर प्रदेश</b>	<b>97220</b>	<b>9</b>	<b>36</b>	<b>6</b>	<b>5</b>	<b>97276</b>



2.चिकित्सा							
2-ऐलोपैथिक चिकित्सालय/औषधालय/सामुदायिक स्वास्थ्य केन्द्र /प्राथमिक स्वास्थ्य केन्द्र							
क्र.सं.	जनपद / मण्डल का नाम	31 मार्च-2020 को					
		ग्राम में	1 किमी. से कम	1-3 किमी.	3-5 किमी.	5 किमी. या अधिक	कुल ग्राम
1	2	3	4	5	6	7	8
1	सहारनपुर	60	5	315	289	573	1242
2	मुजफ्फरनगर	44	10	179	144	210	587
3	शामली	22	4	74	71	122	293
	1-सहारनपुर मण्डल	<b>126</b>	<b>19</b>	<b>568</b>	<b>504</b>	<b>905</b>	<b>2122</b>
4	बिजनौर	67	1	503	567	1048	2186
5	मुरादाबाद	25	0	324	218	393	960
6	रामपुर	28	0	282	302	496	1108
7	अमरोहा	27	0	235	230	467	959
8	सम्भल	30	8	227	215	414	894
	2-मुरादाबाद मण्डल	<b>177</b>	<b>9</b>	<b>1571</b>	<b>1532</b>	<b>2818</b>	<b>6107</b>
9	मेरठ	44	0	145	137	278	604
10	गाजियाबाद	14	0	54	34	81	183
11	बुलन्दशहर	65	7	345	290	467	1174
12	गौतम बुद्ध नगर	9	0	20	23	57	109
13	बागपत	24	0	64	88	114	290
14	हापुड़	65	0	91	67	106	329
	3-मेरठ मण्डल	<b>221</b>	<b>7</b>	<b>719</b>	<b>639</b>	<b>1103</b>	<b>2689</b>
15	मथुरा	29	2	130	85	454	700
16	आगरा	64	1	195	252	382	894
17	फिरोजाबाद	58	0	220	191	316	785
18	मैनपुरी	47	0	191	212	357	807
	4-आगरा मण्डल	<b>198</b>	<b>3</b>	<b>736</b>	<b>740</b>	<b>1509</b>	<b>3186</b>
19	अलीगढ़	45	13	295	373	436	1162
20	एटा	29	0	247	285	292	853
21	हाथरस	31	2	141	146	335	655
22	कासगंज	28	2	170	144	306	650
	5-अलीगढ़ मण्डल	<b>133</b>	<b>17</b>	<b>853</b>	<b>948</b>	<b>1369</b>	<b>3320</b>
23	बदायूँ	44	12	287	306	829	1478
24	बरेली	54	2	417	412	970	1855
25	पीलीभीत	23	0	243	242	787	1295
26	शाहजहाँपुर	52	60	293	376	1296	2077
	6-बरेली मण्डल	<b>173</b>	<b>74</b>	<b>1240</b>	<b>1336</b>	<b>3882</b>	<b>6705</b>



2.चिकित्सा							
2-ऐलोपैथिक चिकित्सालय/औषधालय/सामुदायिक स्वास्थ्य केन्द्र /प्राथमिक स्वास्थ्य केन्द्र							
क्र.सं.	जनपद / मण्डल का नाम	31 मार्च-2020 को					
		ग्राम में	1 किमी. से कम	1-3 किमी.	3-5 किमी.	5 किमी. या अधिक	कुल ग्राम
1	2	3	4	5	6	7	8
27	लखीमपुर खीरी	65	0	385	435	821	1706
28	सीतापुर	160	0	458	571	1128	2317
29	हरदोई	55	2	325	302	1223	1907
30	उन्नाव	74	0	252	317	1050	1693
31	लखनऊ	48	2	155	180	418	803
32	रायबरेली	70	2	335	306	822	1535
	7-लखनऊ मण्डल	<b>472</b>	<b>6</b>	<b>1910</b>	<b>2111</b>	<b>5462</b>	<b>9961</b>
33	फर्रुखाबाद	35	9	173	212	443	872
34	इटवा	32	1	129	195	329	686
35	कानपुर देहात	31	7	254	439	206	937
36	कानपुर नगर	50	2	222	224	404	902
37	कन्नौज	29	14	167	86	392	688
38	औरैया	26	9	197	187	350	769
	8-कानपुर मण्डल	<b>203</b>	<b>42</b>	<b>1142</b>	<b>1343</b>	<b>2124</b>	<b>4854</b>
39	जालौन	35	0	171	168	568	942
40	झाँसी	50	0	99	127	469	745
41	ललितपुर	27	1	65	79	519	691
	9-झाँसी मण्डल	<b>112</b>	<b>1</b>	<b>335</b>	<b>374</b>	<b>1556</b>	<b>2378</b>
42	हमीरपुर	37	0	52	89	308	486
43	बाँदा	49	0	154	135	319	657
44	महोबा	16	0	31	65	323	435
45	चित्रकूट	37	0	84	97	343	561
	10-चित्रकूटधाम मण्डल	<b>139</b>	<b>0</b>	<b>321</b>	<b>386</b>	<b>1293</b>	<b>2139</b>
46	फतेहपुर	48	0	401	256	647	1352
47	प्रतापगढ़	89	133	658	307	974	2161
48	प्रयागराज	104	0	701	702	1302	2809
49	कौशाम्बी	28	1	112	152	436	729
	11-प्रयागराज मण्डल	<b>269</b>	<b>134</b>	<b>1872</b>	<b>1417</b>	<b>3359</b>	<b>7051</b>
50	बहराइच	75	6	282	256	741	1360
51	गोंडा	67	57	377	376	937	1814
52	श्रावस्ती	14	0	69	68	349	500
53	बलरामपुर	30	0	194	251	523	998
	12-देवीपाटन मण्डल	<b>186</b>	<b>63</b>	<b>922</b>	<b>951</b>	<b>2550</b>	<b>4672</b>

2.चिकित्सा							
2-ऐलोपैथिक चिकित्सालय/औषधालय/सामुदायिक स्वास्थ्य केन्द्र /प्राथमिक स्वास्थ्य केन्द्र							
क्र.सं.	जनपद / मण्डल का नाम	31 मार्च-2020 को					
		ग्राम में	1 किमी. से कम	1-3 किमी.	3-5 किमी.	5 किमी. या अधिक	कुल ग्राम
1	2	3	4	5	6	7	8
54	बाराबंकी	88	0	414	389	914	1805
55	अयोध्या	95	0	268	247	625	1235
56	सुल्तानपुर	57	0	581	99	971	1708
57	अम्बेडकरनगर	28	0	393	382	841	1644
58	अमेठी	44	0	329	69	534	976
	13-अयोध्या मण्डल	<b>312</b>	<b>0</b>	<b>1985</b>	<b>1186</b>	<b>3885</b>	<b>7368</b>
59	सिद्धार्थनगर	69	3	403	695	1166	2336
60	बस्ती	47	8	716	710	1677	3158
61	संत कबीर नगर	33	0	388	307	854	1582
	14-बस्ती मण्डल	<b>149</b>	<b>11</b>	<b>1507</b>	<b>1712</b>	<b>3697</b>	<b>7076</b>
62	महाराजगंज	56	0	307	230	614	1207
63	गोरखपुर	84	31	907	613	1302	2937
64	देवरिया	82	15	638	494	790	2019
65	कुशीनगर	57	0	503	402	522	1484
	15-गोरखपुर मण्डल	<b>279</b>	<b>46</b>	<b>2355</b>	<b>1739</b>	<b>3228</b>	<b>7647</b>
66	मऊ	45	7	612	395	437	1496
67	आज़मगढ़	116	10	1294	1064	1316	3800
68	बलिया	80	13	816	428	506	1843
	16-आज़मगढ़ मण्डल	<b>241</b>	<b>30</b>	<b>2722</b>	<b>1887</b>	<b>2259</b>	<b>7139</b>
69	जौनपुर	103	18	1073	812	1210	3216
70	गाजीपुर	71	146	676	598	1246	2737
71	वाराणसी	35	111	237	356	519	1258
72	चन्दौली	30	26	331	301	740	1428
	17-वाराणसी मण्डल	<b>239</b>	<b>301</b>	<b>2317</b>	<b>2067</b>	<b>3715</b>	<b>8639</b>
73	मीरजापुर	34	14	406	330	961	1745
74	सोनभद्र	57	5	210	184	935	1391
75	संत रविदास नगर	21	0	246	256	564	1087
	18-विन्ध्यांचल मण्डल	<b>112</b>	<b>19</b>	<b>862</b>	<b>770</b>	<b>2460</b>	<b>4223</b>
1.	पश्चिमी सम्भाग	1150	162	6353	6379	13100	27144
2.	केन्द्रीय सम्भाग	689	15	3201	3419	7633	14957
3.	बुन्देलखण्ड सम्भाग	251	1	656	760	2849	4517
4.	पूर्वी सम्भाग	1651	604	13727	11084	23592	50658
	योग उत्तर प्रदेश	<b>3741</b>	<b>782</b>	<b>23937</b>	<b>21642</b>	<b>47174</b>	<b>97276</b>



2.चिकित्सा							
3-आयुर्वेदिक चिकित्सालय एवं औषधालय							
क्र.सं.	जनपद / मण्डल का नाम	31 मार्च-2020 को					
		ग्राम में	1 किमी. से कम	1-3 किमी.	3-5 किमी.	5 किमी. या अधिक	कुल ग्राम
1	2	3	4	5	6	7	8
1	सहारनपुर	28	5	179	160	870	1242
2	मुजफ्फरनगर	23	4	109	145	306	587
3	शामली	5	1	43	93	151	293
	1-सहारनपुर मण्डल	<b>56</b>	<b>10</b>	<b>331</b>	<b>398</b>	<b>1327</b>	<b>2122</b>
4	बिजनौर	18	0	297	385	1486	2186
5	मुरादाबाद	6	0	131	168	655	960
6	रामपुर	12	0	115	164	817	1108
7	अमरोहा	12	0	121	173	653	959
8	सम्भल	10	1	126	103	654	894
	2-मुरादाबाद मण्डल	<b>58</b>	<b>1</b>	<b>790</b>	<b>993</b>	<b>4265</b>	<b>6107</b>
9	मेरठ	20	0	82	77	425	604
10	गाजियाबाद	4	0	26	32	121	183
11	बुलन्दशहर	49	3	173	189	760	1174
12	गौतम बुद्ध नगर	3	0	11	28	67	109
13	बागपत	7	0	36	51	196	290
14	हापुड़	7	0	47	53	222	329
	3-मेरठ मण्डल	<b>90</b>	<b>3</b>	<b>375</b>	<b>430</b>	<b>1791</b>	<b>2689</b>
15	मथुरा	26	1	90	81	502	700
16	आगरा	23	0	88	145	638	894
17	फिरोजाबाद	23	0	116	144	502	785
18	मैनपुरी	28	0	84	126	569	807
	4-आगरा मण्डल	<b>100</b>	<b>1</b>	<b>378</b>	<b>496</b>	<b>2211</b>	<b>3186</b>
19	अलीगढ़	20	9	160	245	728	1162
20	एटा	11	0	133	256	453	853
21	हाथरस	20	2	95	102	436	655
22	कासगंज	9	3	91	74	473	650
	5-अलीगढ़ मण्डल	<b>60</b>	<b>14</b>	<b>479</b>	<b>677</b>	<b>2090</b>	<b>3320</b>
23	बदायूँ	30	9	151	198	1090	1478
24	बरेली	42	1	320	348	1144	1855
25	पीलीभीत	31	0	251	213	800	1295
26	शाहजहाँपुर	52	37	244	371	1373	2077
	6-बरेली मण्डल	<b>155</b>	<b>47</b>	<b>966</b>	<b>1130</b>	<b>4407</b>	<b>6705</b>

2.चिकित्सा							
3-आयुर्वेदिक चिकित्सालय एवं औषधालय							
क्र.सं.	जनपद / मण्डल का नाम	31 मार्च-2020 को					
		ग्राम में	1 किमी. से कम	1-3 किमी.	3-5 किमी.	5 किमी. या अधिक	कुल ग्राम
1	2	3	4	5	6	7	8
27	लखीमपुर खीरी	25	0	179	219	1283	1706
28	सीतापुर	32	0	240	295	1750	2317
29	हरदोई	39	3	237	236	1392	1907
30	उन्नाव	43	0	188	257	1205	1693
31	लखनऊ	17	0	90	83	613	803
32	रायबरेली	52	0	228	289	966	1535
	<b>7-लखनऊ मण्डल</b>	<b>208</b>	<b>3</b>	<b>1162</b>	<b>1379</b>	<b>7209</b>	<b>9961</b>
33	फर्रुखाबाद	14	9	117	192	540	872
34	इटवा	21	0	116	187	362	686
35	कानपुर देहात	15	4	162	496	260	937
36	कानपुर नगर	17	1	87	122	675	902
37	कन्नौज	12	10	119	51	496	688
38	औरैया	16	3	86	167	497	769
	<b>8-कानपुर मण्डल</b>	<b>95</b>	<b>27</b>	<b>687</b>	<b>1215</b>	<b>2830</b>	<b>4854</b>
39	जालौन	32	0	128	119	663	942
40	झाँसी	16	0	59	79	591	745
41	ललितपुर	27	0	54	69	541	691
	<b>9-झाँसी मण्डल</b>	<b>75</b>	<b>0</b>	<b>241</b>	<b>267</b>	<b>1795</b>	<b>2378</b>
42	हमीरपुर	18	0	49	87	332	486
43	बाँदा	20	0	86	112	439	657
44	महोबा	12	0	16	26	381	435
45	चित्रकूट	8	0	46	58	449	561
	<b>10-चित्रकूटधाम मण्डल</b>	<b>58</b>	<b>0</b>	<b>197</b>	<b>283</b>	<b>1601</b>	<b>2139</b>
46	फतेहपुर	18	0	197	210	927	1352
47	प्रतापगढ़	70	141	572	238	1140	2161
48	प्रयागराज	34	0	230	320	2225	2809
49	कौशांबी	4	0	50	93	582	729
	<b>11-प्रयागराज मण्डल</b>	<b>126</b>	<b>141</b>	<b>1049</b>	<b>861</b>	<b>4874</b>	<b>7051</b>
50	बहराइच	35	1	181	196	947	1360
51	गोंडा	38	40	264	269	1203	1814
52	श्रावस्ती	13	0	42	44	401	500
53	बलरामपुर	20	0	109	168	701	998
	<b>12-देवीपाटन मण्डल</b>	<b>106</b>	<b>41</b>	<b>596</b>	<b>677</b>	<b>3252</b>	<b>4672</b>



2.चिकित्सा							
3-आयुर्वेदिक चिकित्सालय एवं औषधालय							
क्र.सं.	जनपद / मण्डल का नाम	31 मार्च-2020 को					
		ग्राम में	1 किमी. से कम	1-3 किमी.	3-5 किमी.	5 किमी. या अधिक	कुल ग्राम
1	2	3	4	5	6	7	8
54	बाराबंकी	23	0	208	304	1270	1805
55	अयोध्या	15	0	178	174	868	1235
56	सुल्तानपुर	22	0	296	80	1310	1708
57	अम्बेडकरनगर	36	0	304	315	989	1644
58	अमेठी	15	0	216	44	701	976
	13-अयोध्या मण्डल	<b>111</b>	<b>0</b>	<b>1202</b>	<b>917</b>	<b>5138</b>	<b>7368</b>
59	सिद्धार्थनगर	35	0	249	538	1514	2336
60	बस्ती	41	8	389	457	2263	3158
61	संत कबीर नगर	17	0	199	277	1089	1582
	14-बस्ती मण्डल	<b>93</b>	<b>8</b>	<b>837</b>	<b>1272</b>	<b>4866</b>	<b>7076</b>
62	महराजगंज	20	0	273	184	730	1207
63	गोरखपुर	39	13	615	465	1805	2937
64	देवरिया	42	13	353	390	1221	2019
65	कुशीनगर	40	0	397	353	694	1484
	15-गोरखपुर मण्डल	<b>141</b>	<b>26</b>	<b>1638</b>	<b>1392</b>	<b>4450</b>	<b>7647</b>
66	मऊ	29	14	440	339	674	1496
67	आज़मगढ़	45	8	894	944	1909	3800
68	बलिया	56	9	573	493	712	1843
	16-आज़मगढ़ मण्डल	<b>130</b>	<b>31</b>	<b>1907</b>	<b>1776</b>	<b>3295</b>	<b>7139</b>
69	जौनपुर	33	5	435	673	2070	3216
70	गाजीपुर	41	103	460	613	1520	2737
71	वाराणसी	23	71	236	265	663	1258
72	चन्दौली	29	49	260	341	749	1428
	17-वाराणसी मण्डल	<b>126</b>	<b>228</b>	<b>1391</b>	<b>1892</b>	<b>5002</b>	<b>8639</b>
73	मीरजापुर	37	11	316	234	1147	1745
74	सोनभद्र	15	4	151	150	1071	1391
75	संत रविदास नगर	23	2	316	251	495	1087
	18-विन्ध्यांचल मण्डल	<b>75</b>	<b>17</b>	<b>783</b>	<b>635</b>	<b>2713</b>	<b>4223</b>
1.	पश्चिमी सम्भाग	582	98	3757	4721	17986	27144
2.	केन्द्रीय सम्भाग	281	8	1816	2511	10341	14957
3.	बुन्देलखण्ड सम्भाग	133	0	438	550	3396	4517
4.	पूर्वी सम्भाग	867	492	8998	8908	31393	50658
	योग उत्तर प्रदेश	<b>1863</b>	<b>598</b>	<b>15009</b>	<b>16690</b>	<b>63116</b>	<b>97276</b>

2.चिकित्सा							
4-यूनानी औषधालय							
क्र.सं.	जनपद / मण्डल का नाम	31 मार्च-2020 को					
		ग्राम में	1 किमी. से कम	1-3 किमी.	3-5 किमी.	5 किमी. या अधिक	कुल ग्राम
1	2	3	4	5	6	7	8
1	सहारनपुर	19	1	131	122	969	1242
2	मुजफ्फरनगर	1	0	13	14	559	587
3	शामली	0	0	0	5	288	293
	1-सहारनपुर मण्डल	<b>20</b>	<b>1</b>	<b>144</b>	<b>141</b>	<b>1816</b>	<b>2122</b>
4	बिजनौर	8	0	173	238	1767	2186
5	मुरादाबाद	1	1	44	64	850	960
6	रामपुर	5	0	57	98	948	1108
7	अमरोहा	4	0	99	155	701	959
8	सम्भल	1	0	55	45	793	894
	2-मुरादाबाद मण्डल	<b>19</b>	<b>1</b>	<b>428</b>	<b>600</b>	<b>5059</b>	<b>6107</b>
9	मेरठ	5	0	26	34	539	604
10	गाजियाबाद	4	0	10	20	149	183
11	बुलन्दशहर	6	0	51	65	1052	1174
12	गौतम बुद्ध नगर	0	0	3	4	102	109
13	बागपत	2	0	13	35	240	290
14	हापुड़	4	0	14	36	275	329
	3-मेरठ मण्डल	<b>21</b>	<b>0</b>	<b>117</b>	<b>194</b>	<b>2357</b>	<b>2689</b>
15	मथुरा	0	0	0	0	700	700
16	आगरा	0	0	17	17	860	894
17	फिरोजाबाद	2	0	29	40	714	785
18	मैनपुरी	6	0	1	8	792	807
	4-आगरा मण्डल	<b>8</b>	<b>0</b>	<b>47</b>	<b>65</b>	<b>3066</b>	<b>3186</b>
19	अलीगढ़	3	0	19	49	1091	1162
20	एटा	2	0	11	19	821	853
21	हाथरस	1	1	61	64	528	655
22	कासगंज	0	0	12	20	618	650
	5-अलीगढ़ मण्डल	<b>6</b>	<b>1</b>	<b>103</b>	<b>152</b>	<b>3058</b>	<b>3320</b>
23	बदायूँ	5	3	89	87	1294	1478
24	बरेली	6	0	123	196	1530	1855
25	पीलीभीत	1	0	10	26	1258	1295
26	शाहजहाँपुर	5	5	90	135	1842	2077
	6-बरेली मण्डल	<b>17</b>	<b>8</b>	<b>312</b>	<b>444</b>	<b>5924</b>	<b>6705</b>



2.चिकित्सा							
4-यूनानी औषधालय							
क्र.सं.	जनपद / मण्डल का नाम	31 मार्च-2020 को					
		ग्राम में	1 किमी. से कम	1-3 किमी.	3-5 किमी.	5 किमी. या अधिक	कुल ग्राम
1	2	3	4	5	6	7	8
27	लखीमपुर खीरी	3	0	34	45	1624	1706
28	सीतापुर	4	0	57	82	2174	2317
29	हरदोई	8	1	120	149	1629	1907
30	उन्नाव	2	0	62	87	1542	1693
31	लखनऊ	5	0	48	53	697	803
32	रायबरेली	3	0	78	82	1372	1535
	7-लखनऊ मण्डल	<b>25</b>	<b>1</b>	<b>399</b>	<b>498</b>	<b>9038</b>	<b>9961</b>
33	फर्रुखाबाद	2	2	78	166	624	872
34	इटावा	0	0	3	16	667	686
35	कानपुर देहात	4	0	35	552	346	937
36	कानपुर नगर	1	0	8	22	871	902
37	कन्नौज	2	0	20	48	618	688
38	औरैया	3	0	26	27	713	769
	8-कानपुर मण्डल	<b>12</b>	<b>2</b>	<b>170</b>	<b>831</b>	<b>3839</b>	<b>4854</b>
39	जालौन	1	0	13	11	917	942
40	झाँसी	0	0	2	2	741	745
41	ललितपुर	2	0	8	25	656	691
	9-झाँसी मण्डल	<b>3</b>	<b>0</b>	<b>23</b>	<b>38</b>	<b>2314</b>	<b>2378</b>
42	हमीरपुर	1	0	19	38	428	486
43	बाँदा	4	0	24	43	586	657
44	महोबा	1	0	0	5	429	435
45	चित्रकूट	0	0	3	6	552	561
	10-चित्रकूटधाम मण्डल	<b>6</b>	<b>0</b>	<b>46</b>	<b>92</b>	<b>1995</b>	<b>2139</b>
46	फतेहपुर	5	0	51	79	1217	1352
47	प्रतापगढ़	2	12	150	134	1863	2161
48	प्रयागराज	4	0	87	185	2533	2809
49	कौशांबी	2	0	23	55	649	729
	11-प्रयागराज मण्डल	<b>13</b>	<b>12</b>	<b>311</b>	<b>453</b>	<b>6262</b>	<b>7051</b>
50	बहराइच	6	0	56	72	1226	1360
51	गोंडा	4	2	23	81	1704	1814
52	श्रावस्ती	1	0	23	18	458	500
53	बलरामपुर	4	0	81	117	796	998
	12-देवीपाटन मण्डल	<b>15</b>	<b>2</b>	<b>183</b>	<b>288</b>	<b>4184</b>	<b>4672</b>

2.चिकित्सा							
4-यूनानी औषधालय							
क्र.सं.	जनपद / मण्डल का नाम	31 मार्च-2020 को					
		ग्राम में	1 किमी. से कम	1-3 किमी.	3-5 किमी.	5 किमी. या अधिक	कुल ग्राम
1	2	3	4	5	6	7	8
54	बाराबंकी	8	0	130	154	1513	1805
55	अयोध्या	4	0	95	105	1031	1235
56	सुल्तानपुर	4	0	96	78	1530	1708
57	अम्बेडकरनगर	0	0	55	77	1512	1644
58	अमेठी	8	0	97	32	839	976
	13-अयोध्या मण्डल	24	0	473	446	6425	7368
59	सिद्धार्थनगर	2	0	93	488	1753	2336
60	बस्ती	9	1	136	274	2738	3158
61	संत कबीर नगर	1	0	59	88	1434	1582
	14-बस्ती मण्डल	12	1	288	850	5925	7076
62	महराजगंज	1	0	21	24	1161	1207
63	गोरखपुर	2	2	71	61	2801	2937
64	देवरिया	2	1	55	56	1905	2019
65	कुशीनगर	1	0	36	62	1385	1484
	15-गोरखपुर मण्डल	6	3	183	203	7252	7647
66	मऊ	7	0	113	146	1230	1496
67	आज़मगढ़	11	3	529	896	2361	3800
68	बलिया	7	1	99	245	1491	1843
	16-आज़मगढ़ मण्डल	25	4	741	1287	5082	7139
69	जौनपुर	8	1	131	324	2752	3216
70	गाजीपुर	12	31	143	245	2306	2737
71	वाराणसी	0	0	0	44	1214	1258
72	चन्दौली	1	2	57	97	1271	1428
	17-वाराणसी मण्डल	21	34	331	710	7543	8639
73	मीरजापुर	7	33	117	118	1470	1745
74	सोनभद्र	1	0	59	96	1235	1391
75	संत रविदास नगर	1	0	43	61	982	1087
	18-विन्ध्यांचल मण्डल	9	33	219	275	3687	4223
1.	पश्चिमी सम्भाग	98	13	1278	1853	23902	27144
2.	केन्द्रीय सम्भाग	43	1	623	1305	12985	14957
3.	बुन्देलखण्ड सम्भाग	9	0	69	130	4309	4517
4.	पूर्वी सम्भाग	112	89	2548	4279	43630	50658
	योग उत्तर प्रदेश	262	103	4518	7567	84826	97276



2.चिकित्सा							
5-होम्योपैथिक चिकित्सालय/औषधालय							
क्र.सं.	जनपद / मण्डल का नाम	31 मार्च-2020 को					
		ग्राम में	1 किमी. से कम	1-3 किमी.	3-5 किमी.	5 किमी. या अधिक	कुल ग्राम
1	2	3	4	5	6	7	8
1	सहारनपुर	18	1	117	118	988	1242
2	मुजफ्फरनगर	9	1	58	94	425	587
3	शामली	1	0	17	33	242	293
	1-सहारनपुर मण्डल	<b>28</b>	<b>2</b>	<b>192</b>	<b>245</b>	<b>1655</b>	<b>2122</b>
4	बिजनौर	13	0	240	280	1653	2186
5	मुरादाबाद	17	0	136	122	685	960
6	रामपुर	8	0	78	148	874	1108
7	अमरोहा	5	0	100	167	687	959
8	सम्भल	3	0	69	85	737	894
	2-मुरादाबाद मण्डल	<b>46</b>	<b>0</b>	<b>623</b>	<b>802</b>	<b>4636</b>	<b>6107</b>
9	मेरठ	11	0	46	61	486	604
10	गाजियाबाद	5	0	19	32	127	183
11	बुलन्दशहर	20	4	116	131	903	1174
12	गौतम बुद्ध नगर	0	0	10	16	83	109
13	बागपत	5	0	15	36	234	290
14	हापुड़	17	0	40	57	215	329
	3-मेरठ मण्डल	<b>58</b>	<b>4</b>	<b>246</b>	<b>333</b>	<b>2048</b>	<b>2689</b>
15	मथुरा	12	0	78	53	557	700
16	आगरा	8	0	39	62	785	894
17	फिरोजाबाद	7	0	59	90	629	785
18	मैनपुरी	18	0	49	95	645	807
	4-आगरा मण्डल	<b>45</b>	<b>0</b>	<b>225</b>	<b>300</b>	<b>2616</b>	<b>3186</b>
19	अलीगढ़	9	2	51	87	1013	1162
20	एटा	8	0	61	165	619	853
21	हाथरस	9	1	72	80	493	655
22	कासगंज	7	2	49	72	520	650
	5-अलीगढ़ मण्डल	<b>33</b>	<b>5</b>	<b>233</b>	<b>404</b>	<b>2645</b>	<b>3320</b>
23	बदायूँ	9	3	103	125	1238	1478
24	बरेली	20	1	152	219	1463	1855
25	पीलीभीत	18	0	101	116	1060	1295
26	शाहजहाँपुर	14	8	121	171	1763	2077
	6-बरेली मण्डल	<b>61</b>	<b>12</b>	<b>477</b>	<b>631</b>	<b>5524</b>	<b>6705</b>

2.चिकित्सा							
5-होम्योपैथिक चिकित्सालय/औषधालय							
क्र.सं.	जनपद / मण्डल का नाम	31 मार्च-2020 को					
		ग्राम में	1 किमी. से कम	1-3 किमी.	3-5 किमी.	5 किमी. या अधिक	कुल ग्राम
1	2	3	4	5	6	7	8
27	लखीमपुर खीरी	26	0	140	156	1384	1706
28	सीतापुर	35	0	184	278	1820	2317
29	हरदोई	33	1	178	206	1489	1907
30	उन्नाव	32	0	143	185	1333	1693
31	लखनऊ	32	0	128	115	528	803
32	रायबरेली	44	1	213	254	1023	1535
	7-लखनऊ मण्डल	<b>202</b>	<b>2</b>	<b>986</b>	<b>1194</b>	<b>7577</b>	<b>9961</b>
33	फर्रुखाबाद	13	5	103	166	585	872
34	इटवा	17	1	55	94	519	686
35	कानपुर देहात	10	1	105	535	286	937
36	कानपुर नगर	19	0	100	108	675	902
37	कन्नौज	8	3	67	51	559	688
38	औरैया	6	4	47	68	644	769
	8-कानपुर मण्डल	<b>73</b>	<b>14</b>	<b>477</b>	<b>1022</b>	<b>3268</b>	<b>4854</b>
39	जालौन	16	0	67	84	775	942
40	झाँसी	5	0	7	17	716	745
41	ललितपुर	21	1	39	49	581	691
	9-झाँसी मण्डल	<b>42</b>	<b>1</b>	<b>113</b>	<b>150</b>	<b>2072</b>	<b>2378</b>
42	हमीरपुर	18	1	26	55	386	486
43	बाँदा	24	0	67	82	484	657
44	महोबा	8	0	19	24	384	435
45	चित्रकूट	14	0	40	52	455	561
	10-चित्रकूटधाम मण्डल	<b>64</b>	<b>1</b>	<b>152</b>	<b>213</b>	<b>1709</b>	<b>2139</b>
46	फतेहपुर	37	0	136	191	988	1352
47	प्रतापगढ़	41	74	530	249	1267	2161
48	प्रयागराज	26	0	271	255	2257	2809
49	कौशाम्बी	5	0	50	78	596	729
	11-प्रयागराज मण्डल	<b>109</b>	<b>74</b>	<b>987</b>	<b>773</b>	<b>5108</b>	<b>7051</b>
50	बहराइच	16	1	83	107	1153	1360
51	गोंडा	11	5	43	110	1645	1814
52	श्रावस्ती	14	0	19	33	434	500
53	बलरामपुर	9	0	82	118	789	998
	12-देवीपाटन मण्डल	<b>50</b>	<b>6</b>	<b>227</b>	<b>368</b>	<b>4021</b>	<b>4672</b>

2.चिकित्सा							
5-होम्योपैथिक चिकित्सालय/औषधालय							
क्र.सं.	जनपद / मण्डल का नाम	31 मार्च-2020 को					
		ग्राम में	1 किमी. से कम	1-3 किमी.	3-5 किमी.	5 किमी. या अधिक	कुल ग्राम
1	2	3	4	5	6	7	8
54	बाराबंकी	17	0	226	295	1267	1805
55	अयोध्या	16	0	191	146	882	1235
56	सुल्तानपुर	38	0	174	127	1369	1708
57	अम्बेडकरनगर	12	0	282	274	1076	1644
58	अमेठी	19	0	141	52	764	976
	13-अयोध्या मण्डल	<b>102</b>	<b>0</b>	<b>1014</b>	<b>894</b>	<b>5358</b>	<b>7368</b>
59	सिद्धार्थनगर	20	2	224	573	1517	2336
60	बस्ती	22	4	247	365	2520	3158
61	संत कबीर नगर	15	0	143	170	1254	1582
	14-बस्ती मण्डल	<b>57</b>	<b>6</b>	<b>614</b>	<b>1108</b>	<b>5291</b>	<b>7076</b>
62	महराजगंज	26	0	252	218	711	1207
63	गोरखपुर	28	8	393	365	2143	2937
64	देवरिया	27	2	241	281	1468	2019
65	कुशीनगर	44	0	324	342	774	1484
	15-गोरखपुर मण्डल	<b>125</b>	<b>10</b>	<b>1210</b>	<b>1206</b>	<b>5096</b>	<b>7647</b>
66	मऊ	22	9	301	208	956	1496
67	आज़मगढ़	30	9	752	967	2042	3800
68	बलिया	65	15	549	485	729	1843
	16-आज़मगढ़ मण्डल	<b>117</b>	<b>33</b>	<b>1602</b>	<b>1660</b>	<b>3727</b>	<b>7139</b>
69	जौनपुर	39	6	478	597	2096	3216
70	गाजीपुर	23	68	286	433	1927	2737
71	वाराणसी	12	36	87	239	884	1258
72	चन्दौली	19	16	137	184	1072	1428
	17-वाराणसी मण्डल	<b>93</b>	<b>126</b>	<b>988</b>	<b>1453</b>	<b>5979</b>	<b>8639</b>
73	मीरजापुर	25	16	191	188	1325	1745
74	सोनभद्र	21	1	165	149	1055	1391
75	संत रविदास नगर	7	1	83	116	880	1087
	18-विन्ध्यांचल मण्डल	<b>53</b>	<b>18</b>	<b>439</b>	<b>453</b>	<b>3260</b>	<b>4223</b>
1.	पश्चिमी सम्भाग	315	36	2268	3094	21431	27144
2.	केन्द्रीय सम्भाग	285	3	1553	2323	10793	14957
3.	बुन्देलखण्ड सम्भाग	106	2	265	363	3781	4517
4.	पूर्वी सम्भाग	652	273	6719	7429	35585	50658
	योग उत्तर प्रदेश	<b>1358</b>	<b>314</b>	<b>10805</b>	<b>13209</b>	<b>71590</b>	<b>97276</b>



2.चिकित्सा							
6-परिवार कल्याण केन्द्र/उपकेन्द्र							
क्र.सं.	जनपद / मण्डल का नाम	31 मार्च-2020 को					
		ग्राम में	1 किमी. से कम	1-3 किमी.	3-5 किमी.	5 किमी. या अधिक	कुल ग्राम
1	2	3	4	5	6	7	8
1	सहारनपुर	353	24	641	138	86	1242
2	मुजफ्फरनगर	259	21	213	65	29	587
3	शामली	116	6	116	43	12	293
	1-सहारनपुर मण्डल	<b>728</b>	<b>51</b>	<b>970</b>	<b>246</b>	<b>127</b>	<b>2122</b>
4	बिजनौर	343	7	1072	393	371	2186
5	मुरादाबाद	263	24	449	92	132	960
6	रामपुर	203	0	445	268	192	1108
7	अमरोहा	166	0	280	223	290	959
8	सम्भल	206	43	454	149	42	894
	2-मुरादाबाद मण्डल	<b>1181</b>	<b>74</b>	<b>2700</b>	<b>1125</b>	<b>1027</b>	<b>6107</b>
9	मेरठ	317	2	150	79	56	604
10	गाजियाबाद	116	0	22	10	35	183
11	बुलन्दशहर	396	25	480	169	104	1174
12	गौतम बुद्ध नगर	31	0	72	5	1	109
13	बागपत	202	0	58	21	9	290
14	हापुड़	178	0	79	46	26	329
	3-मेरठ मण्डल	<b>1240</b>	<b>27</b>	<b>861</b>	<b>330</b>	<b>231</b>	<b>2689</b>
15	मथुरा	210	6	115	78	291	700
16	आगरा	331	2	319	156	86	894
17	फिरोजाबाद	212	0	338	124	111	785
18	मैनपुरी	197	0	368	128	114	807
	4-आगरा मण्डल	<b>950</b>	<b>8</b>	<b>1140</b>	<b>486</b>	<b>602</b>	<b>3186</b>
19	अलीगढ़	270	103	501	199	89	1162
20	एटा	184	0	477	154	38	853
21	हाथरस	147	3	197	123	185	655
22	कासगंज	171	15	364	76	24	650
	5-अलीगढ़ मण्डल	<b>772</b>	<b>121</b>	<b>1539</b>	<b>552</b>	<b>336</b>	<b>3320</b>
23	बदायूँ	290	47	628	298	215	1478
24	बरेली	38	8	596	447	766	1855
25	पीलीभीत	195	0	746	244	110	1295
26	शाहजहाँपुर	317	102	620	370	668	2077
	6-बरेली मण्डल	<b>840</b>	<b>157</b>	<b>2590</b>	<b>1359</b>	<b>1759</b>	<b>6705</b>

2.चिकित्सा							
6-परिवार कल्याण केन्द्र/उपकेन्द्र							
क्र.सं.	जनपद / मण्डल का नाम	31 मार्च-2020 को					
		ग्राम में	1 किमी. से कम	1-3 किमी.	3-5 किमी.	5 किमी. या अधिक	कुल ग्राम
1	2	3	4	5	6	7	8
27	लखीमपुर खीरी	374	0	869	374	89	1706
28	सीतापुर	476	0	1365	408	68	2317
29	हरदोई	422	3	456	285	741	1907
30	उन्नाव	356	0	401	290	646	1693
31	लखनऊ	32	3	306	188	274	803
32	रायबरेली	204	8	529	264	530	1535
	<b>7-लखनऊ मण्डल</b>	<b>1864</b>	<b>14</b>	<b>3926</b>	<b>1809</b>	<b>2348</b>	<b>9961</b>
33	फर्रुखाबाद	169	24	318	167	194	872
34	इटवा	174	4	335	127	46	686
35	कानपुर देहात	205	24	344	271	93	937
36	कानपुर नगर	422	3	276	105	96	902
37	कन्नौज	174	29	315	101	69	688
38	औरैया	155	0	436	118	60	769
	<b>8-कानपुर मण्डल</b>	<b>1299</b>	<b>84</b>	<b>2024</b>	<b>889</b>	<b>558</b>	<b>4854</b>
39	जालौन	5	0	261	202	474	942
40	झाँसी	330	0	103	65	247	745
41	ललितपुर	185	2	157	145	202	691
	<b>9-झाँसी मण्डल</b>	<b>520</b>	<b>2</b>	<b>521</b>	<b>412</b>	<b>923</b>	<b>2378</b>
42	हमीरपुर	203	2	117	62	102	486
43	बाँदा	281	0	193	81	102	657
44	महोबा	150	0	22	48	215	435
45	चित्रकूट	172	0	114	86	189	561
	<b>10-चित्रकूटधाम मण्डल</b>	<b>806</b>	<b>2</b>	<b>446</b>	<b>277</b>	<b>608</b>	<b>2139</b>
46	फतेहपुर	11	0	792	161	388	1352
47	प्रतापगढ़	358	335	948	274	246	2161
48	प्रयागराज	40	0	1324	744	701	2809
49	कौशाम्बी	174	1	201	190	163	729
	<b>11-प्रयागराज मण्डल</b>	<b>583</b>	<b>336</b>	<b>3265</b>	<b>1369</b>	<b>1498</b>	<b>7051</b>
50	बहराइच	149	3	399	239	570	1360
51	गोंडा	340	108	563	398	405	1814
52	श्रावस्ती	114	0	155	133	98	500
53	बलरामपुर	6	0	46	77	869	998
	<b>12-देवीपाटन मण्डल</b>	<b>609</b>	<b>111</b>	<b>1163</b>	<b>847</b>	<b>1942</b>	<b>4672</b>

2.चिकित्सा							
6-परिवार कल्याण केन्द्र/उपकेन्द्र							
क्र.सं.	जनपद / मण्डल का नाम	31 मार्च-2020 को					
		ग्राम में	1 किमी. से कम	1-3 किमी.	3-5 किमी.	5 किमी. या अधिक	कुल ग्राम
1	2	3	4	5	6	7	8
54	बाराबंकी	56	0	564	560	625	1805
55	अयोध्या	257	0	350	210	418	1235
56	सुल्तानपुर	226	0	849	188	445	1708
57	अम्बेडकरनगर	273	0	517	308	546	1644
58	अमेठी	211	0	438	62	265	976
	<b>13-अयोध्या मण्डल</b>	<b>1023</b>	<b>0</b>	<b>2718</b>	<b>1328</b>	<b>2299</b>	<b>7368</b>
59	सिद्धार्थनगर	276	11	895	636	518	2336
60	बस्ती	288	24	1256	648	942	3158
61	संत कबीर नगर	7	0	603	397	575	1582
	<b>14-बस्ती मण्डल</b>	<b>571</b>	<b>35</b>	<b>2754</b>	<b>1681</b>	<b>2035</b>	<b>7076</b>
62	महाराजगंज	281	0	597	152	177	1207
63	गोरखपुर	510	84	1919	297	127	2937
64	देवरिया	344	17	709	312	637	2019
65	कुशीनगर	358	0	827	206	93	1484
	<b>15-गोरखपुर मण्डल</b>	<b>1493</b>	<b>101</b>	<b>4052</b>	<b>967</b>	<b>1034</b>	<b>7647</b>
66	मऊ	258	17	915	162	144	1496
67	आज़मगढ़	59	28	2115	804	794	3800
68	बलिया	343	74	1114	221	91	1843
	<b>16-आज़मगढ़ मण्डल</b>	<b>660</b>	<b>119</b>	<b>4144</b>	<b>1187</b>	<b>1029</b>	<b>7139</b>
69	जौनपुर	477	65	2169	378	127	3216
70	गाजीपुर	374	586	1425	320	32	2737
71	वाराणसी	311	238	426	223	60	1258
72	चन्दौली	236	60	639	301	192	1428
	<b>17-वाराणसी मण्डल</b>	<b>1398</b>	<b>949</b>	<b>4659</b>	<b>1222</b>	<b>411</b>	<b>8639</b>
73	मीरजापुर	226	6	515	293	705	1745
74	सोनभद्र	217	2	373	225	574	1391
75	संत रविदास नगर	158	3	658	126	142	1087
	<b>18-विन्ध्यांचल मण्डल</b>	<b>601</b>	<b>11</b>	<b>1546</b>	<b>644</b>	<b>1421</b>	<b>4223</b>
1.	पश्चिमी सम्भाग	6383	495	11204	4611	4451	27144
2.	केन्द्रीय सम्भाग	2558	41	5902	2906	3550	14957
3.	बुन्देलखण्ड सम्भाग	1326	4	967	689	1531	4517
4.	पूर्वी सम्भाग	6871	1662	22945	8524	10656	50658
	<b>योग उत्तर प्रदेश</b>	<b>17138</b>	<b>2202</b>	<b>41018</b>	<b>16730</b>	<b>20188</b>	<b>97276</b>



3. शिक्षा							
7-प्राथमिक विद्यालय (मिश्रित)							
क्र.सं.	जनपद / मण्डल का नाम	31 मार्च-2020 को					
		ग्राम में	1 किमी. से कम	1-3 किमी.	3-5 किमी.	5 किमी. या अधिक	कुल ग्राम
1	2	3	4	5	6	7	8
1	सहारनपुर	977	47	210	6	2	1242
2	मुजफ्फरनगर	543	4	26	6	8	587
3	शामली	277	3	12	1	0	293
	1-सहारनपुर मण्डल	<b>1797</b>	<b>54</b>	<b>248</b>	<b>13</b>	<b>10</b>	<b>2122</b>
4	बिजनौर	1929	16	235	5	1	2186
5	मुरादाबाद	960	0	0	0	0	960
6	रामपुर	957	0	151	0	0	1108
7	अमरोहा	953	6	0	0	0	959
8	सम्भल	842	29	22	0	1	894
	2-मुरादाबाद मण्डल	<b>5641</b>	<b>51</b>	<b>408</b>	<b>5</b>	<b>2</b>	<b>6107</b>
9	मेरठ	563	0	31	5	5	604
10	गाजियाबाद	168	2	13	0	0	183
11	बुलन्दशहर	1118	5	49	1	1	1174
12	गौतम बुद्ध नगर	99	0	8	1	1	109
13	बागपत	282	0	4	4	0	290
14	हापुड़	264	3	53	6	3	329
	3-मेरठ मण्डल	<b>2494</b>	<b>10</b>	<b>158</b>	<b>17</b>	<b>10</b>	<b>2689</b>
15	मथुरा	645	1	44	3	7	700
16	आगरा	891	0	2	0	1	894
17	फिरोजाबाद	785	0	0	0	0	785
18	मैनपुरी	742	5	60	0	0	807
	4-आगरा मण्डल	<b>3063</b>	<b>6</b>	<b>106</b>	<b>3</b>	<b>8</b>	<b>3186</b>
19	अलीगढ़	1117	12	30	1	2	1162
20	एटा	793	0	60	0	0	853
21	हाथरस	655	0	0	0	0	655
22	कासगंज	618	7	23	1	1	650
	5-अलीगढ़ मण्डल	<b>3183</b>	<b>19</b>	<b>113</b>	<b>2</b>	<b>3</b>	<b>3320</b>
23	बदायूँ	1408	23	45	1	1	1478
24	बरेली	1588	6	240	15	6	1855
25	पीलीभीत	1018	0	266	10	1	1295
26	शाहजहाँपुर	1983	18	68	4	4	2077
	6-बरेली मण्डल	<b>5997</b>	<b>47</b>	<b>619</b>	<b>30</b>	<b>12</b>	<b>6705</b>

3. शिक्षा							
7-प्राथमिक विद्यालय (मिश्रित)							
क्र.सं.	जनपद / मण्डल का नाम	31 मार्च-2020 को					
		ग्राम में	1 किमी. से कम	1-3 किमी.	3-5 किमी.	5 किमी. या अधिक	कुल ग्राम
1	2	3	4	5	6	7	8
27	लखीमपुर खीरी	1615	8	76	3	4	1706
28	सीतापुर	2303	13	0	1	0	2317
29	हरदोई	1803	21	66	9	8	1907
30	उन्नाव	1659	0	33	1	0	1693
31	लखनऊ	803	0	0	0	0	803
32	रायबरेली	1535	0	0	0	0	1535
	<b>7-लखनऊ मण्डल</b>	<b>9718</b>	<b>42</b>	<b>175</b>	<b>14</b>	<b>12</b>	<b>9961</b>
33	फर्रुखाबाद	803	12	42	11	4	872
34	इटवा	637	4	40	1	4	686
35	कानपुर देहात	936	1	0	0	0	937
36	कानपुर नगर	902	0	0	0	0	902
37	कन्नौज	654	6	26	1	1	688
38	औरैया	687	25	57	0	0	769
	<b>8-कानपुर मण्डल</b>	<b>4619</b>	<b>48</b>	<b>165</b>	<b>13</b>	<b>9</b>	<b>4854</b>
39	जालौन	901	0	38	0	3	942
40	झाँसी	745	0	0	0	0	745
41	ललितपुर	691	0	0	0	0	691
	<b>9-झाँसी मण्डल</b>	<b>2337</b>	<b>0</b>	<b>38</b>	<b>0</b>	<b>3</b>	<b>2378</b>
42	हमीरपुर	446	0	34	4	2	486
43	बाँदा	641	0	16	0	0	657
44	महोबा	418	0	17	0	0	435
45	चित्रकूट	487	0	65	7	2	561
	<b>10-चित्रकूटधाम मण्डल</b>	<b>1992</b>	<b>0</b>	<b>132</b>	<b>11</b>	<b>4</b>	<b>2139</b>
46	फतेहपुर	1268	0	84	0	0	1352
47	प्रतापगढ़	1876	189	91	3	2	2161
48	प्रयागराज	2809	0	0	0	0	2809
49	कौशाम्बी	729	0	0	0	0	729
	<b>11-प्रयागराज मण्डल</b>	<b>6682</b>	<b>189</b>	<b>175</b>	<b>3</b>	<b>2</b>	<b>7051</b>
50	बहराइच	1309	1	27	6	17	1360
51	गोंडा	1535	29	232	12	6	1814
52	श्रावस्ती	468	0	26	3	3	500
53	बलरामपुर	980	0	18	0	0	998
	<b>12-देवीपाटन मण्डल</b>	<b>4292</b>	<b>30</b>	<b>303</b>	<b>21</b>	<b>26</b>	<b>4672</b>

3. शिक्षा							
7-प्राथमिक विद्यालय (मिश्रित)							
क्र.सं.	जनपद / मण्डल का नाम	31 मार्च-2020 को					
		ग्राम में	1 किमी. से कम	1-3 किमी.	3-5 किमी.	5 किमी. या अधिक	कुल ग्राम
1	2	3	4	5	6	7	8
54	बाराबंकी	1805	0	0	0	0	1805
55	अयोध्या	1223	0	12	0	0	1235
56	सुल्तानपुर	1417	0	281	10	0	1708
57	अम्बेडकरनगर	1459	8	175	2	0	1644
58	अमेठी	917	24	35	0	0	976
	<b>13-अयोध्या मण्डल</b>	<b>6821</b>	<b>32</b>	<b>503</b>	<b>12</b>	<b>0</b>	<b>7368</b>
59	सिद्धार्थनगर	2076	48	212	0	0	2336
60	बस्ती	1732	166	1160	51	49	3158
61	संत कबीर नगर	1063	0	516	3	0	1582
	<b>14-बस्ती मण्डल</b>	<b>4871</b>	<b>214</b>	<b>1888</b>	<b>54</b>	<b>49</b>	<b>7076</b>
62	महराजगंज	1176	3	25	3	0	1207
63	गोरखपुर	2051	120	760	2	4	2937
64	देवरिया	1907	76	36	0	0	2019
65	कुशीनगर	1408	1	72	2	1	1484
	<b>15-गोरखपुर मण्डल</b>	<b>6542</b>	<b>200</b>	<b>893</b>	<b>7</b>	<b>5</b>	<b>7647</b>
66	मऊ	1043	109	337	4	3	1496
67	आज़मगढ़	2925	217	656	2	0	3800
68	बलिया	1308	94	429	5	7	1843
	<b>16-आज़मगढ़ मण्डल</b>	<b>5276</b>	<b>420</b>	<b>1422</b>	<b>11</b>	<b>10</b>	<b>7139</b>
69	जौनपुर	2358	280	578	0	0	3216
70	गाजीपुर	1466	748	518	2	3	2737
71	वाराणसी	1043	99	113	3	0	1258
72	चन्दौली	993	143	292	0	0	1428
	<b>17-वाराणसी मण्डल</b>	<b>5860</b>	<b>1270</b>	<b>1501</b>	<b>5</b>	<b>3</b>	<b>8639</b>
73	मीरजापुर	1348	17	368	9	3	1745
74	सोनभद्र	974	17	367	28	5	1391
75	संत रविदास नगर	870	3	205	5	4	1087
	<b>18-विन्ध्यांचल मण्डल</b>	<b>3192</b>	<b>37</b>	<b>940</b>	<b>42</b>	<b>12</b>	<b>4223</b>
1.	पश्चिमी सम्भाग	24956	234	1817	83	54	27144
2.	केन्द्रीय सम्भाग	14629	43	259	14	12	14957
3.	बुन्देलखण्ड सम्भाग	4329	0	170	11	7	4517
4.	पूर्वी सम्भाग	40463	2392	7541	155	107	50658
	<b>योग उत्तर प्रदेश</b>	<b>84377</b>	<b>2669</b>	<b>9787</b>	<b>263</b>	<b>180</b>	<b>97276</b>

3. शिक्षा							
8-उच्च प्राथमिक विद्यालय (बालक)							
क्र.सं.	जनपद / मण्डल का नाम	31 मार्च-2020 को					
		ग्राम में	1 किमी. से कम	1-3 किमी.	3-5 किमी.	5 किमी. या अधिक	कुल ग्राम
1	2	3	4	5	6	7	8
1	सहारनपुर	424	44	598	121	55	1242
2	मुजफ्फरनगर	252	18	236	54	27	587
3	शामली	126	9	99	53	6	293
	1-सहारनपुर मण्डल	<b>802</b>	<b>71</b>	<b>933</b>	<b>228</b>	<b>88</b>	<b>2122</b>
4	बिजनौर	959	22	1024	140	41	2186
5	मुरादाबाद	624	35	209	66	26	960
6	रामपुर	252	0	516	256	84	1108
7	अमरोहा	646	5	283	24	1	959
8	सम्भल	453	57	322	48	14	894
	2-मुरादाबाद मण्डल	<b>2934</b>	<b>119</b>	<b>2354</b>	<b>534</b>	<b>166</b>	<b>6107</b>
9	मेरठ	334	3	220	34	13	604
10	गाजियाबाद	119	2	24	5	33	183
11	बुलन्दशहर	667	16	389	73	29	1174
12	गौतम बुद्ध नगर	57	0	40	6	6	109
13	बागपत	206	0	68	11	5	290
14	हापुड़	172	1	134	16	6	329
	3-मेरठ मण्डल	<b>1555</b>	<b>22</b>	<b>875</b>	<b>145</b>	<b>92</b>	<b>2689</b>
15	मथुरा	454	4	139	24	79	700
16	आगरा	676	2	175	33	8	894
17	फिरोजाबाद	423	1	246	83	32	785
18	मैनपुरी	468	0	304	31	4	807
	4-आगरा मण्डल	<b>2021</b>	<b>7</b>	<b>864</b>	<b>171</b>	<b>123</b>	<b>3186</b>
19	अलीगढ़	654	48	341	92	27	1162
20	एटा	486	0	309	54	4	853
21	हाथरस	397	10	189	29	30	655
22	कासगंज	539	0	91	16	4	650
	5-अलीगढ़ मण्डल	<b>2076</b>	<b>58</b>	<b>930</b>	<b>191</b>	<b>65</b>	<b>3320</b>
23	बदायूँ	789	66	466	117	40	1478
24	बरेली	560	15	981	222	77	1855
25	पीलीभीत	463	0	641	113	78	1295
26	शाहजहाँपुर	1015	71	752	136	103	2077
	6-बरेली मण्डल	<b>2827</b>	<b>152</b>	<b>2840</b>	<b>588</b>	<b>298</b>	<b>6705</b>



3. शिक्षा							
8-उच्च प्राथमिक विद्यालय (बालक)							
क्र.सं.	जनपद / मण्डल का नाम	31 मार्च-2020 को					
		ग्राम में	1 किमी. से कम	1-3 किमी.	3-5 किमी.	5 किमी. या अधिक	कुल ग्राम
1	2	3	4	5	6	7	8
27	लखीमपुर खीरी	1159	0	387	118	42	1706
28	सीतापुर	1497	5	656	136	23	2317
29	हरदोई	1013	35	537	195	127	1907
30	उन्नाव	1198	0	316	117	62	1693
31	लखनऊ	537	0	221	31	14	803
32	रायबरेली	553	6	557	213	206	1535
	7-लखनऊ मण्डल	<b>5957</b>	<b>46</b>	<b>2674</b>	<b>810</b>	<b>474</b>	<b>9961</b>
33	फर्रुखाबाद	215	24	428	124	81	872
34	इटवा	306	7	294	60	19	686
35	कानपुर देहात	530	20	316	62	9	937
36	कानपुर नगर	560	2	305	33	2	902
37	कन्नौज	292	21	277	62	36	688
38	औरैया	452	23	264	23	7	769
	8-कानपुर मण्डल	<b>2355</b>	<b>97</b>	<b>1884</b>	<b>364</b>	<b>154</b>	<b>4854</b>
39	जालौन	496	0	261	107	78	942
40	झाँसी	709	1	31	4	0	745
41	ललितपुर	453	3	83	112	40	691
	9-झाँसी मण्डल	<b>1658</b>	<b>4</b>	<b>375</b>	<b>223</b>	<b>118</b>	<b>2378</b>
42	हमीरपुर	308	2	98	47	31	486
43	बाँदा	480	0	135	25	17	657
44	महोबा	296	0	139	0	0	435
45	चित्रकूट	262	0	142	79	78	561
	10-चित्रकूटधाम मण्डल	<b>1346</b>	<b>2</b>	<b>514</b>	<b>151</b>	<b>126</b>	<b>2139</b>
46	फतेहपुर	678	0	640	31	3	1352
47	प्रतापगढ़	775	715	627	39	5	2161
48	प्रयागराज	1208	1	1272	212	116	2809
49	कौशाम्बी	506	6	201	14	2	729
	11-प्रयागराज मण्डल	<b>3167</b>	<b>722</b>	<b>2740</b>	<b>296</b>	<b>126</b>	<b>7051</b>
50	बहराइच	917	6	325	44	68	1360
51	गोंडा	1034	49	398	177	156	1814
52	श्रावस्ती	272	0	153	54	21	500
53	बलरामपुर	684	0	308	4	2	998
	12-देवीपाटन मण्डल	<b>2907</b>	<b>55</b>	<b>1184</b>	<b>279</b>	<b>247</b>	<b>4672</b>

3. शिक्षा							
8-उच्च प्राथमिक विद्यालय (बालक)							
क्र.सं.	जनपद / मण्डल का नाम	31 मार्च-2020 को					
		ग्राम में	1 किमी. से कम	1-3 किमी.	3-5 किमी.	5 किमी. या अधिक	कुल ग्राम
1	2	3	4	5	6	7	8
54	बाराबंकी	791	0	687	230	97	1805
55	अयोध्या	728	0	410	54	43	1235
56	सुल्तानपुर	680	0	764	167	97	1708
57	अम्बेडकरनगर	730	2	736	116	60	1644
58	अमेठी	512	17	426	21	0	976
	<b>13-अयोध्या मण्डल</b>	<b>3441</b>	<b>19</b>	<b>3023</b>	<b>588</b>	<b>297</b>	<b>7368</b>
59	सिद्धार्थनगर	1200	202	804	73	57	2336
60	बस्ती	652	78	1831	380	217	3158
61	संत कबीर नगर	394	0	976	153	59	1582
	<b>14-बस्ती मण्डल</b>	<b>2246</b>	<b>280</b>	<b>3611</b>	<b>606</b>	<b>333</b>	<b>7076</b>
62	महराजगंज	907	0	210	59	31	1207
63	गोरखपुर	1006	74	1558	251	48	2937
64	देवरिया	912	99	810	137	61	2019
65	कुशीनगर	786	0	345	353	0	1484
	<b>15-गोरखपुर मण्डल</b>	<b>3611</b>	<b>173</b>	<b>2923</b>	<b>800</b>	<b>140</b>	<b>7647</b>
66	मऊ	393	92	952	46	13	1496
67	आज़मगढ़	1100	142	2287	232	39	3800
68	बलिया	409	87	1195	118	34	1843
	<b>16-आज़मगढ़ मण्डल</b>	<b>1902</b>	<b>321</b>	<b>4434</b>	<b>396</b>	<b>86</b>	<b>7139</b>
69	जौनपुर	1094	135	1954	33	0	3216
70	गाजीपुर	438	368	1332	434	165	2737
71	वाराणसी	515	164	445	129	5	1258
72	चन्दौली	372	98	668	211	79	1428
	<b>17-वाराणसी मण्डल</b>	<b>2419</b>	<b>765</b>	<b>4399</b>	<b>807</b>	<b>249</b>	<b>8639</b>
73	मीरजापुर	448	20	1105	145	27	1745
74	सोनभद्र	643	3	441	164	140	1391
75	संत रविदास नगर	499	13	549	18	8	1087
	<b>18-विन्ध्यांचल मण्डल</b>	<b>1590</b>	<b>36</b>	<b>2095</b>	<b>327</b>	<b>175</b>	<b>4223</b>
1.	पश्चिमी सम्भाग	13480	504	10059	2126	975	27144
2.	केन्द्रीय सम्भाग	8516	68	4622	1166	585	14957
3.	बुन्देलखण्ड सम्भाग	3004	6	889	374	244	4517
4.	पूर्वी सम्भाग	19814	2371	23082	3838	1553	50658
	<b>योग उत्तर प्रदेश</b>	<b>44814</b>	<b>2949</b>	<b>38652</b>	<b>7504</b>	<b>3357</b>	<b>97276</b>

3. शिक्षा							
9 -उच्च प्राथमिक विद्यालय (बालिका)							
क्र.सं.	जनपद / मण्डल का नाम	31 मार्च-2020 को					
		ग्राम में	1 किमी. से कम	1-3 किमी.	3-5 किमी.	5 किमी. या अधिक	कुल ग्राम
1	2	3	4	5	6	7	8
1	सहारनपुर	80	16	369	219	558	1242
2	मुजफ्फरनगर	104	16	181	181	105	587
3	शामली	30	5	65	75	118	293
	1-सहारनपुर मण्डल	<b>214</b>	<b>37</b>	<b>615</b>	<b>475</b>	<b>781</b>	<b>2122</b>
4	बिजनौर	0	2	1328	410	446	2186
5	मुरादाबाद	178	252	400	77	53	960
6	रामपुर	20	0	676	313	99	1108
7	अमरोहा	14	2	763	118	62	959
8	सम्भल	8	223	304	152	207	894
	2-मुरादाबाद मण्डल	<b>220</b>	<b>479</b>	<b>3471</b>	<b>1070</b>	<b>867</b>	<b>6107</b>
9	मेरठ	376	3	129	48	48	604
10	गाजियाबाद	42	1	26	5	109	183
11	बुलन्दशहर	40	4	360	271	499	1174
12	गौतम बुद्ध नगर	2	0	86	9	12	109
13	बागपत	59	0	173	44	14	290
14	हापुड़	5	0	134	40	150	329
	3-मेरठ मण्डल	<b>524</b>	<b>8</b>	<b>908</b>	<b>417</b>	<b>832</b>	<b>2689</b>
15	मथुरा	11	2	418	64	205	700
16	आगरा	4	0	300	258	332	894
17	फिरोजाबाद	0	0	203	201	381	785
18	मैनपुरी	26	0	172	182	427	807
	4-आगरा मण्डल	<b>41</b>	<b>2</b>	<b>1093</b>	<b>705</b>	<b>1345</b>	<b>3186</b>
19	अलीगढ़	33	9	227	300	593	1162
20	एटा	24	1	373	309	146	853
21	हाथरस	49	10	277	129	190	655
22	कासगंज	25	1	153	120	351	650
	5-अलीगढ़ मण्डल	<b>131</b>	<b>21</b>	<b>1030</b>	<b>858</b>	<b>1280</b>	<b>3320</b>
23	बदायूँ	27	43	288	236	884	1478
24	बरेली	0	0	2	1	1852	1855
25	पीलीभीत	6	0	358	214	717	1295
26	शाहजहाँपुर	238	77	684	385	693	2077
	6-बरेली मण्डल	<b>271</b>	<b>120</b>	<b>1332</b>	<b>836</b>	<b>4146</b>	<b>6705</b>

3. शिक्षा							
9 -उच्च प्राथमिक विद्यालय (बालिका)							
क्र.सं.	जनपद / मण्डल का नाम	31 मार्च-2020 को					
		ग्राम में	1 किमी. से कम	1-3 किमी.	3-5 किमी.	5 किमी. या अधिक	कुल ग्राम
1	2	3	4	5	6	7	8
27	लखीमपुर खीरी	0	0	501	384	821	1706
28	सीतापुर	43	0	1100	629	545	2317
29	हरदोई	219	26	625	362	675	1907
30	उन्नाव	25	0	787	421	460	1693
31	लखनऊ	49	2	359	155	238	803
32	रायबरेली	2	3	590	345	595	1535
	7-लखनऊ मण्डल	<b>338</b>	<b>31</b>	<b>3962</b>	<b>2296</b>	<b>3334</b>	<b>9961</b>
33	फर्रुखाबाद	76	39	359	188	210	872
34	इटवा	25	3	268	148	242	686
35	कानपुर देहात	207	14	417	171	128	937
36	कानपुर नगर	33	2	650	135	82	902
37	कन्नौज	65	11	332	118	162	688
38	औरैया	452	23	263	24	7	769
	8-कानपुर मण्डल	<b>858</b>	<b>92</b>	<b>2289</b>	<b>784</b>	<b>831</b>	<b>4854</b>
39	जालौन	82	0	302	198	360	942
40	झाँसी	29	4	407	203	102	745
41	ललितपुर	56	9	144	329	153	691
	9-झाँसी मण्डल	<b>167</b>	<b>13</b>	<b>853</b>	<b>730</b>	<b>615</b>	<b>2378</b>
42	हमीरपुर	62	3	113	98	210	486
43	बाँदा	0	0	10	2	645	657
44	महोबा	66	0	95	88	186	435
45	चित्रकूट	0	0	96	109	356	561
	10-चित्रकूटधाम मण्डल	<b>128</b>	<b>3</b>	<b>314</b>	<b>297</b>	<b>1397</b>	<b>2139</b>
46	फतेहपुर	678	0	640	31	3	1352
47	प्रतापगढ़	497	465	739	143	317	2161
48	प्रयागराज	53	0	1205	555	996	2809
49	कौशाम्बी	22	2	340	170	195	729
	11-प्रयागराज मण्डल	<b>1250</b>	<b>467</b>	<b>2924</b>	<b>899</b>	<b>1511</b>	<b>7051</b>
50	बहराइच	158	3	254	183	762	1360
51	गोंडा	18	44	313	436	1003	1814
52	श्रावस्ती	5	0	149	181	165	500
53	बलरामपुर	0	0	0	0	998	998
	12-देवीपाटन मण्डल	<b>181</b>	<b>47</b>	<b>716</b>	<b>800</b>	<b>2928</b>	<b>4672</b>



3. शिक्षा							
9 -उच्च प्राथमिक विद्यालय (बालिका)							
क्र.सं.	जनपद / मण्डल का नाम	31 मार्च-2020 को					
		ग्राम में	1 किमी. से कम	1-3 किमी.	3-5 किमी.	5 किमी. या अधिक	कुल ग्राम
1	2	3	4	5	6	7	8
54	बाराबंकी	81	0	694	515	515	1805
55	अयोध्या	293	0	608	181	153	1235
56	सुल्तानपुर	13	0	776	251	668	1708
57	अम्बेडकरनगर	70	2	1040	310	222	1644
58	अमेठी	0	0	507	141	328	976
	13-अयोध्या मण्डल	<b>457</b>	<b>2</b>	<b>3625</b>	<b>1398</b>	<b>1886</b>	<b>7368</b>
59	सिद्धार्थनगर	139	23	1190	385	599	2336
60	बस्ती	152	42	1617	604	743	3158
61	संत कबीर नगर	41	0	820	293	428	1582
	14-बस्ती मण्डल	<b>332</b>	<b>65</b>	<b>3627</b>	<b>1282</b>	<b>1770</b>	<b>7076</b>
62	महराजगंज	2	0	571	267	367	1207
63	गोरखपुर	47	8	558	423	1901	2937
64	देवरिया	76	39	913	494	497	2019
65	कुशीनगर	14	0	365	270	835	1484
	15-गोरखपुर मण्डल	<b>139</b>	<b>47</b>	<b>2407</b>	<b>1454</b>	<b>3600</b>	<b>7647</b>
66	मऊ	54	35	877	254	276	1496
67	आज़मगढ़	0	1	2228	833	738	3800
68	बलिया	55	23	1211	306	248	1843
	16-आज़मगढ़ मण्डल	<b>109</b>	<b>59</b>	<b>4316</b>	<b>1393</b>	<b>1262</b>	<b>7139</b>
69	जौनपुर	47	43	1512	613	1001	3216
70	गाजीपुर	71	179	758	502	1227	2737
71	वाराणसी	37	253	431	295	242	1258
72	चन्दौली	33	40	741	273	341	1428
	17-वाराणसी मण्डल	<b>188</b>	<b>515</b>	<b>3442</b>	<b>1683</b>	<b>2811</b>	<b>8639</b>
73	मीरजापुर	16	1	402	205	1121	1745
74	सोनभद्र	19	55	662	264	391	1391
75	संत रविदास नगर	0	0	647	226	214	1087
	18-विन्ध्यांचल मण्डल	<b>35</b>	<b>56</b>	<b>1711</b>	<b>695</b>	<b>1726</b>	<b>4223</b>
1.	पश्चिमी सम्भाग	2019	743	9671	4839	9872	27144
2.	केन्द्रीय सम्भाग	1337	47	6363	3148	4062	14957
3.	बुन्देलखण्ड सम्भाग	295	16	1167	1027	2012	4517
4.	पूर्वी सम्भाग	1932	1258	21434	9058	16976	50658
	योग उत्तर प्रदेश	<b>5583</b>	<b>2064</b>	<b>38635</b>	<b>18072</b>	<b>32922</b>	<b>97276</b>

3. शिक्षा							
10-माध्यमिक विद्यालय (बालक)							
क्र.सं.	जनपद / मण्डल का नाम	31 मार्च-2020 को					
		ग्राम में	1 किमी. से कम	1-3 किमी.	3-5 किमी.	5 किमी. या अधिक	कुल ग्राम
1	2	3	4	5	6	7	8
1	सहारनपुर	96	8	375	317	446	1242
2	मुजफ्फरनगर	79	13	237	153	105	587
3	शामली	22	5	73	104	89	293
	1-सहारनपुर मण्डल	<b>197</b>	<b>26</b>	<b>685</b>	<b>574</b>	<b>640</b>	<b>2122</b>
4	बिजनौर	49	3	946	543	645	2186
5	मुरादाबाद	416	7	223	154	160	960
6	रामपुर	76	0	278	344	410	1108
7	अमरोहा	175	1	398	244	141	959
8	सम्भल	73	9	238	233	341	894
	2-मुरादाबाद मण्डल	<b>789</b>	<b>20</b>	<b>2083</b>	<b>1518</b>	<b>1697</b>	<b>6107</b>
9	मेरठ	120	1	258	105	120	604
10	गाजियाबाद	39	1	38	32	73	183
11	बुलन्दशहर	154	7	475	330	208	1174
12	गौतम बुद्ध नगर	27	0	21	31	30	109
13	बागपत	101	0	75	90	24	290
14	हापुड़	28	0	132	101	68	329
	3-मेरठ मण्डल	<b>469</b>	<b>9</b>	<b>999</b>	<b>689</b>	<b>523</b>	<b>2689</b>
15	मथुरा	194	4	182	104	216	700
16	आगरा	270	1	219	203	201	894
17	फिरोजाबाद	221	0	210	166	188	785
18	मैनपुरी	166	0	275	166	200	807
	4-आगरा मण्डल	<b>851</b>	<b>5</b>	<b>886</b>	<b>639</b>	<b>805</b>	<b>3186</b>
19	अलीगढ़	259	20	412	249	222	1162
20	एटा	256	5	236	237	119	853
21	हाथरस	200	4	243	116	92	655
22	कासगंज	140	2	147	109	252	650
	5-अलीगढ़ मण्डल	<b>855</b>	<b>31</b>	<b>1038</b>	<b>711</b>	<b>685</b>	<b>3320</b>
23	बदायूँ	88	11	305	294	780	1478
24	बरेली	92	0	446	493	824	1855
25	पीलीभीत	78	0	232	187	798	1295
26	शाहजहाँपुर	112	29	502	426	1008	2077
	6-बरेली मण्डल	<b>370</b>	<b>40</b>	<b>1485</b>	<b>1400</b>	<b>3410</b>	<b>6705</b>

3. शिक्षा							
10-माध्यमिक विद्यालय (बालक)							
क्र.सं.	जनपद / मण्डल का नाम	31 मार्च-2020 को					
		ग्राम में	1 किमी. से कम	1-3 किमी.	3-5 किमी.	5 किमी. या अधिक	कुल ग्राम
1	2	3	4	5	6	7	8
27	लखीमपुर खीरी	205	0	332	322	847	1706
28	सीतापुर	238	0	382	522	1175	2317
29	हरदोई	484	1	346	351	725	1907
30	उन्नाव	259	0	397	353	684	1693
31	लखनऊ	293	0	128	123	259	803
32	रायबरेली	167	4	401	364	599	1535
	7-लखनऊ मण्डल	<b>1646</b>	<b>5</b>	<b>1986</b>	<b>2035</b>	<b>4289</b>	<b>9961</b>
33	फर्रुखाबाद	72	19	287	205	289	872
34	इटवा	72	3	216	210	185	686
35	कानपुर देहात	150	26	419	266	76	937
36	कानपुर नगर	233	2	291	189	187	902
37	कन्नौज	91	13	230	112	242	688
38	औरैया	96	10	324	195	144	769
	8-कानपुर मण्डल	<b>714</b>	<b>73</b>	<b>1767</b>	<b>1177</b>	<b>1123</b>	<b>4854</b>
39	जालौन	67	0	200	216	459	942
40	झाँसी	128	0	69	104	444	745
41	ललितपुर	48	0	88	308	247	691
	9-झाँसी मण्डल	<b>243</b>	<b>0</b>	<b>357</b>	<b>628</b>	<b>1150</b>	<b>2378</b>
42	हमीरपुर	58	0	35	81	312	486
43	बाँदा	41	0	132	130	354	657
44	महोबा	39	0	31	57	308	435
45	चित्रकूट	66	0	50	81	364	561
	10-चित्रकूटधाम मण्डल	<b>204</b>	<b>0</b>	<b>248</b>	<b>349</b>	<b>1338</b>	<b>2139</b>
46	फतेहपुर	159	0	537	295	361	1352
47	प्रतापगढ़	490	429	783	299	160	2161
48	प्रयागराज	585	0	1093	484	647	2809
49	कौशाम्बी	227	1	186	204	111	729
	11-प्रयागराज मण्डल	<b>1461</b>	<b>430</b>	<b>2599</b>	<b>1282</b>	<b>1279</b>	<b>7051</b>
50	बहराइच	252	3	360	252	493	1360
51	गोंडा	412	11	148	292	951	1814
52	श्रावस्ती	68	0	93	83	256	500
53	बलरामपुर	83	0	209	403	303	998
	12-देवीपाटन मण्डल	<b>815</b>	<b>14</b>	<b>810</b>	<b>1030</b>	<b>2003</b>	<b>4672</b>

3. शिक्षा							
10-माध्यमिक विद्यालय (बालक)							
क्र.सं.	जनपद / मण्डल का नाम	31 मार्च-2020 को					
		ग्राम में	1 किमी. से कम	1-3 किमी.	3-5 किमी.	5 किमी. या अधिक	कुल ग्राम
1	2	3	4	5	6	7	8
54	बाराबंकी	224	0	523	441	617	1805
55	अयोध्या	319	0	461	267	188	1235
56	सुल्तानपुर	145	0	714	274	575	1708
57	अम्बेडकरनगर	247	2	744	366	285	1644
58	अमेठी	138	0	385	94	359	976
	<b>13-अयोध्या मण्डल</b>	<b>1073</b>	<b>2</b>	<b>2827</b>	<b>1442</b>	<b>2024</b>	<b>7368</b>
59	सिद्धार्थनगर	165	8	588	634	941	2336
60	बस्ती	248	18	1298	833	761	3158
61	संत कबीर नगर	189	0	591	369	433	1582
	<b>14-बस्ती मण्डल</b>	<b>602</b>	<b>26</b>	<b>2477</b>	<b>1836</b>	<b>2135</b>	<b>7076</b>
62	महराजगंज	161	0	450	250	346	1207
63	गोरखपुर	186	18	938	678	1117	2937
64	देवरिया	373	28	916	454	248	2019
65	कुशीनगर	278	0	592	373	241	1484
	<b>15-गोरखपुर मण्डल</b>	<b>998</b>	<b>46</b>	<b>2896</b>	<b>1755</b>	<b>1952</b>	<b>7647</b>
66	मऊ	201	33	847	295	120	1496
67	आज़मगढ़	403	56	2408	640	293	3800
68	बलिया	143	43	1013	433	211	1843
	<b>16-आज़मगढ़ मण्डल</b>	<b>747</b>	<b>132</b>	<b>4268</b>	<b>1368</b>	<b>624</b>	<b>7139</b>
69	जौनपुर	336	57	1735	702	386	3216
70	गाजीपुर	413	338	1072	521	393	2737
71	वाराणसी	160	187	433	311	167	1258
72	चन्दौली	88	88	563	309	380	1428
	<b>17-वाराणसी मण्डल</b>	<b>997</b>	<b>670</b>	<b>3803</b>	<b>1843</b>	<b>1326</b>	<b>8639</b>
73	मीरजापुर	115	30	514	384	702	1745
74	सोनभद्र	63	8	292	265	763	1391
75	संत रविदास नगर	123	11	618	168	167	1087
	<b>18-विन्ध्यांचल मण्डल</b>	<b>301</b>	<b>49</b>	<b>1424</b>	<b>817</b>	<b>1632</b>	<b>4223</b>
1.	पश्चिमी सम्भाग	3862	176	8233	6253	8620	27144
2.	केन्द्रीय सम्भाग	2412	33	3756	3226	5530	14957
3.	बुन्देलखण्ड सम्भाग	447	0	605	977	2488	4517
4.	पूर्वी सम्भाग	6611	1369	20044	10637	11997	50658
	<b>योग उत्तर प्रदेश</b>	<b>13332</b>	<b>1578</b>	<b>32638</b>	<b>21093</b>	<b>28635</b>	<b>97276</b>

3. शिक्षा							
11-माध्यमिक विद्यालय (बालिका)							
क्र.सं.	जनपद / मण्डल का नाम	31 मार्च-2020 को					
		ग्राम में	1 किमी. से कम	1-3 किमी.	3-5 किमी.	5 किमी. या अधिक	कुल ग्राम
1	2	3	4	5	6	7	8
1	सहारनपुर	25	3	181	191	842	1242
2	मुजफ्फरनगर	44	8	161	165	209	587
3	शामली	5	2	32	57	197	293
	1-सहारनपुर मण्डल	74	13	374	413	1248	2122
4	बिजनौर	6	0	643	560	977	2186
5	मुरादाबाद	60	50	350	211	289	960
6	रामपुर	24	0	265	389	430	1108
7	अमरोहा	12	1	462	300	184	959
8	सम्भल	9	46	219	194	426	894
	2-मुरादाबाद मण्डल	111	97	1939	1654	2306	6107
9	मेरठ	67	1	222	116	198	604
10	गाजियाबाद	17	0	20	18	128	183
11	बुलन्दशहर	21	1	237	287	628	1174
12	गौतम बुद्ध नगर	5	0	35	32	37	109
13	बागपत	11	0	118	113	48	290
14	हापुड़	7	0	102	92	128	329
	3-मेरठ मण्डल	128	2	734	658	1167	2689
15	मथुरा	8	1	266	124	301	700
16	आगरा	52	1	146	197	498	894
17	फिरोजाबाद	27	0	114	139	505	785
18	मैनपुरी	18	0	108	133	548	807
	4-आगरा मण्डल	105	2	634	593	1852	3186
19	अलीगढ़	19	7	128	222	786	1162
20	एटा	8	0	107	224	514	853
21	हाथरस	15	7	291	165	177	655
22	कासगंज	16	0	124	106	404	650
	5-अलीगढ़ मण्डल	58	14	650	717	1881	3320
23	बदायूँ	31	8	144	166	1129	1478
24	बरेली	19	0	418	481	937	1855
25	पीलीभीत	7	0	133	127	1028	1295
26	शाहजहाँपुर	26	33	275	416	1327	2077
	6-बरेली मण्डल	83	41	970	1190	4421	6705



3. शिक्षा							
11-माध्यमिक विद्यालय (बालिका)							
क्र.सं.	जनपद / मण्डल का नाम	31 मार्च-2020 को					
		ग्राम में	1 किमी. से कम	1-3 किमी.	3-5 किमी.	5 किमी. या अधिक	कुल ग्राम
1	2	3	4	5	6	7	8
27	लखीमपुर खीरी	25	0	180	127	1374	1706
28	सीतापुर	31	0	258	385	1643	2317
29	हरदोई	40	33	336	351	1147	1907
30	उन्नाव	25	0	443	362	863	1693
31	लखनऊ	97	2	124	120	460	803
32	रायबरेली	45	3	355	296	836	1535
	7-लखनऊ मण्डल	<b>263</b>	<b>38</b>	<b>1696</b>	<b>1641</b>	<b>6323</b>	<b>9961</b>
33	फर्रुखाबाद	11	17	201	185	458	872
34	इटवा	9	1	128	163	385	686
35	कानपुर देहात	37	0	297	282	321	937
36	कानपुर नगर	30	2	312	198	360	902
37	कन्नौज	11	8	97	87	485	688
38	औरैया	96	10	324	195	144	769
	8-कानपुर मण्डल	<b>194</b>	<b>38</b>	<b>1359</b>	<b>1110</b>	<b>2153</b>	<b>4854</b>
39	जालौन	14	0	151	174	603	942
40	झाँसी	10	0	105	117	513	745
41	ललितपुर	13	1	52	321	304	691
	9-झाँसी मण्डल	<b>37</b>	<b>1</b>	<b>308</b>	<b>612</b>	<b>1420</b>	<b>2378</b>
42	हमीरपुर	10	0	24	62	390	486
43	बाँदा	15	0	56	89	497	657
44	महोबा	16	0	20	55	344	435
45	चित्रकूट	12	0	36	64	449	561
	10-चित्रकूटधाम मण्डल	<b>53</b>	<b>0</b>	<b>136</b>	<b>270</b>	<b>1680</b>	<b>2139</b>
46	फतेहपुर	22	0	207	405	718	1352
47	प्रतापगढ़	419	213	561	259	709	2161
48	प्रयागराज	116	0	944	517	1232	2809
49	कौशाम्बी	13	0	229	257	230	729
	11-प्रयागराज मण्डल	<b>570</b>	<b>213</b>	<b>1941</b>	<b>1438</b>	<b>2889</b>	<b>7051</b>
50	बहराइच	53	3	223	197	884	1360
51	गोंडा	58	7	82	199	1468	1814
52	श्रावस्ती	3	0	85	85	327	500
53	बलरामपुर	29	0	157	286	526	998
	12-देवीपाटन मण्डल	<b>143</b>	<b>10</b>	<b>547</b>	<b>767</b>	<b>3205</b>	<b>4672</b>

3. शिक्षा							
11-माध्यमिक विद्यालय (बालिका)							
क्र.सं.	जनपद / मण्डल का नाम	31 मार्च-2020 को					
		ग्राम में	1 किमी. से कम	1-3 किमी.	3-5 किमी.	5 किमी. या अधिक	कुल ग्राम
1	2	3	4	5	6	7	8
54	बाराबंकी	27	0	331	438	1009	1805
55	अयोध्या	65	0	523	343	304	1235
56	सुल्तानपुर	29	0	435	242	1002	1708
57	अम्बेडकरनगर	86	1	759	407	391	1644
58	अमेठी	19	0	294	123	540	976
	<b>13-अयोध्या मण्डल</b>	<b>226</b>	<b>1</b>	<b>2342</b>	<b>1553</b>	<b>3246</b>	<b>7368</b>
59	सिद्धार्थनगर	18	6	494	656	1162	2336
60	बस्ती	121	19	1056	765	1197	3158
61	संत कबीर नगर	44	0	445	309	784	1582
	<b>14-बस्ती मण्डल</b>	<b>183</b>	<b>25</b>	<b>1995</b>	<b>1730</b>	<b>3143</b>	<b>7076</b>
62	महाराजगंज	26	0	349	274	558	1207
63	गोरखपुर	44	3	372	279	2239	2937
64	देवरिया	20	14	588	475	922	2019
65	कुशीनगर	20	0	203	210	1051	1484
	<b>15-गोरखपुर मण्डल</b>	<b>110</b>	<b>17</b>	<b>1512</b>	<b>1238</b>	<b>4770</b>	<b>7647</b>
66	मऊ	42	14	677	379	384	1496
67	आज़मगढ़	114	15	2110	935	626	3800
68	बलिया	39	22	568	388	826	1843
	<b>16-आज़मगढ़ मण्डल</b>	<b>195</b>	<b>51</b>	<b>3355</b>	<b>1702</b>	<b>1836</b>	<b>7139</b>
69	जौनपुर	112	17	893	566	1628	3216
70	गाजीपुर	36	120	416	566	1599	2737
71	वाराणसी	21	70	276	248	643	1258
72	चन्दौली	16	27	464	315	606	1428
	<b>17-वाराणसी मण्डल</b>	<b>185</b>	<b>234</b>	<b>2049</b>	<b>1695</b>	<b>4476</b>	<b>8639</b>
73	मीरजापुर	31	19	451	359	885	1745
74	सोनभद्र	18	14	272	257	830	1391
75	संत रविदास नगर	36	1	384	268	398	1087
	<b>18-विन्ध्यांचल मण्डल</b>	<b>85</b>	<b>34</b>	<b>1107</b>	<b>884</b>	<b>2113</b>	<b>4223</b>
1.	पश्चिमी सम्भाग	686	205	6051	5855	14347	27144
2.	केन्द्रीय सम्भाग	379	40	2843	2964	8731	14957
3.	बुन्देलखण्ड सम्भाग	90	1	444	882	3100	4517
4.	पूर्वी सम्भाग	1648	585	14310	10164	23951	50658
	<b>योग उत्तर प्रदेश</b>	<b>2803</b>	<b>831</b>	<b>23648</b>	<b>19865</b>	<b>50129</b>	<b>97276</b>

4.कृषि, पशुपालन एवं सहकारिता							
12-पशु चिकित्सालय							
क्र.सं.	जनपद / मण्डल का नाम	31 मार्च-2020 को					
		ग्राम में	1 किमी. से कम	1-3 किमी.	3-5 किमी.	5 किमी. या अधिक	कुल ग्राम
1	2	3	4	5	6	7	8
1	सहारनपुर	49	11	386	309	487	1242
2	मुजफ्फरनगर	36	2	153	170	226	587
3	शामली	20	4	52	63	154	293
	1-सहारनपुर मण्डल	<b>105</b>	<b>17</b>	<b>591</b>	<b>542</b>	<b>867</b>	<b>2122</b>
4	बिजनौर	23	0	505	510	1148	2186
5	मुरादाबाद	12	2	202	194	550	960
6	रामपुर	12	0	295	308	493	1108
7	अमरोहा	13	1	233	234	478	959
8	सम्भल	8	4	121	141	620	894
	2-मुरादाबाद मण्डल	<b>68</b>	<b>7</b>	<b>1356</b>	<b>1387</b>	<b>3289</b>	<b>6107</b>
9	मेरठ	40	0	158	131	275	604
10	गाजियाबाद	12	0	51	52	68	183
11	बुलन्दशहर	35	3	280	296	560	1174
12	गौतम बुद्ध नगर	6	0	28	23	52	109
13	बागपत	29	0	78	100	83	290
14	हापुड़	26	2	99	98	104	329
	3-मेरठ मण्डल	<b>148</b>	<b>5</b>	<b>694</b>	<b>700</b>	<b>1142</b>	<b>2689</b>
15	मथुरा	19	0	137	122	422	700
16	आगरा	31	0	151	158	554	894
17	फिरोजाबाद	22	0	206	226	331	785
18	मैनपुरी	28	0	169	183	427	807
	4-आगरा मण्डल	<b>100</b>	<b>0</b>	<b>663</b>	<b>689</b>	<b>1734</b>	<b>3186</b>
19	अलीगढ़	38	20	348	360	396	1162
20	एटा	22	0	120	143	568	853
21	हाथरस	12	0	176	159	308	655
22	कासगंज	2	11	138	125	374	650
	5-अलीगढ़ मण्डल	<b>74</b>	<b>31</b>	<b>782</b>	<b>787</b>	<b>1646</b>	<b>3320</b>
23	बदायूँ	14	18	239	252	955	1478
24	बरेली	30	3	393	416	1013	1855
25	पीलीभीत	8	0	203	184	900	1295
26	शाहजहाँपुर	20	79	318	382	1278	2077
	6-बरेली मण्डल	<b>72</b>	<b>100</b>	<b>1153</b>	<b>1234</b>	<b>4146</b>	<b>6705</b>

4.कृषि, पशुपालन एवं सहकारिता							
12-पशु चिकित्सालय							
क्र.सं.	जनपद / मण्डल का नाम	31 मार्च-2020 को					
		ग्राम में	1 किमी. से कम	1-3 किमी.	3-5 किमी.	5 किमी. या अधिक	कुल ग्राम
1	2	3	4	5	6	7	8
27	लखीमपुर खीरी	36	1	289	383	997	1706
28	सीतापुर	28	0	437	526	1326	2317
29	हरदोई	34	3	289	319	1262	1907
30	उन्नाव	38	0	312	341	1002	1693
31	लखनऊ	18	3	142	152	488	803
32	रायबरेली	39	0	331	385	780	1535
	7-लखनऊ मण्डल	<b>193</b>	<b>7</b>	<b>1800</b>	<b>2106</b>	<b>5855</b>	<b>9961</b>
33	फर्रुखाबाद	11	18	222	232	389	872
34	इटवा	24	3	218	207	234	686
35	कानपुर देहात	38	2	289	413	195	937
36	कानपुर नगर	21	1	257	199	424	902
37	कन्नौज	10	11	177	86	404	688
38	औरैया	14	7	130	157	461	769
	8-कानपुर मण्डल	<b>118</b>	<b>42</b>	<b>1293</b>	<b>1294</b>	<b>2107</b>	<b>4854</b>
39	जालौन	9	0	135	166	632	942
40	झाँसी	10	0	87	102	546	745
41	ललितपुर	15	0	55	101	520	691
	9-झाँसी मण्डल	<b>34</b>	<b>0</b>	<b>277</b>	<b>369</b>	<b>1698</b>	<b>2378</b>
42	हमीरपुर	9	0	59	87	331	486
43	बाँदा	12	0	108	120	417	657
44	महोबा	16	0	19	53	347	435
45	चित्रकूट	13	0	69	83	396	561
	10-चित्रकूटधाम मण्डल	<b>50</b>	<b>0</b>	<b>255</b>	<b>343</b>	<b>1491</b>	<b>2139</b>
46	फतेहपुर	29	0	440	355	528	1352
47	प्रतापगढ़	45	131	802	425	758	2161
48	प्रयागराज	40	0	485	640	1644	2809
49	कौशाम्बी	9	1	113	157	449	729
	11-प्रयागराज मण्डल	<b>123</b>	<b>132</b>	<b>1840</b>	<b>1577</b>	<b>3379</b>	<b>7051</b>
50	बहराइच	44	6	295	233	782	1360
51	गोंडा	34	28	264	289	1199	1814
52	श्रावस्ती	11	0	87	76	326	500
53	बलरामपुर	15	0	195	223	565	998
	12-देवीपाटन मण्डल	<b>104</b>	<b>34</b>	<b>841</b>	<b>821</b>	<b>2872</b>	<b>4672</b>

4.कृषि, पशुपालन एवं सहकारिता							
12-पशु चिकित्सालय							
क्र.सं.	जनपद / मण्डल का नाम	31 मार्च-2020 को					
		ग्राम में	1 किमी. से कम	1-3 किमी.	3-5 किमी.	5 किमी. या अधिक	कुल ग्राम
1	2	3	4	5	6	7	8
54	बाराबंकी	37	0	449	466	853	1805
55	अयोध्या	27	0	311	253	644	1235
56	सुल्तानपुर	28	0	646	113	921	1708
57	अम्बेडकरनगर	14	0	396	376	858	1644
58	अमेठी	28	0	365	83	500	976
	<b>13-अयोध्या मण्डल</b>	<b>134</b>	<b>0</b>	<b>2167</b>	<b>1291</b>	<b>3776</b>	<b>7368</b>
59	सिद्धार्थनगर	19	4	415	735	1163	2336
60	बस्ती	35	5	681	691	1746	3158
61	संत कबीर नगर	15	0	409	327	831	1582
	<b>14-बस्ती मण्डल</b>	<b>69</b>	<b>9</b>	<b>1505</b>	<b>1753</b>	<b>3740</b>	<b>7076</b>
62	महाराजगंज	26	0	382	260	539	1207
63	गोरखपुर	49	14	937	640	1297	2937
64	देवरिया	19	21	517	442	1020	2019
65	कुशीनगर	24	0	423	351	686	1484
	<b>15-गोरखपुर मण्डल</b>	<b>118</b>	<b>35</b>	<b>2259</b>	<b>1693</b>	<b>3542</b>	<b>7647</b>
66	मऊ	25	20	669	433	349	1496
67	आज़मगढ़	43	0	1405	1128	1224	3800
68	बलिया	46	12	806	508	471	1843
	<b>16-आज़मगढ़ मण्डल</b>	<b>114</b>	<b>32</b>	<b>2880</b>	<b>2069</b>	<b>2044</b>	<b>7139</b>
69	जौनपुर	35	13	679	618	1871	3216
70	गाजीपुर	45	79	823	736	1054	2737
71	वाराणसी	15	48	255	345	595	1258
72	चन्दौली	15	38	276	298	801	1428
	<b>17-वाराणसी मण्डल</b>	<b>110</b>	<b>178</b>	<b>2033</b>	<b>1997</b>	<b>4321</b>	<b>8639</b>
73	मीरजापुर	28	43	372	372	930	1745
74	सोनभद्र	17	3	172	168	1031	1391
75	संत रविदास नगर	11	0	245	215	616	1087
	<b>18-विन्ध्यांचल मण्डल</b>	<b>56</b>	<b>46</b>	<b>789</b>	<b>755</b>	<b>2577</b>	<b>4223</b>
1.	पश्चिमी सम्भाग	626	199	5986	6021	14312	27144
2.	केन्द्रीय सम्भाग	318	10	3235	3539	7855	14957
3.	बुन्देलखण्ड सम्भाग	84	0	532	712	3189	4517
4.	पूर्वी सम्भाग	762	466	13425	11135	24870	50658
	<b>योग उत्तर प्रदेश</b>	<b>1790</b>	<b>675</b>	<b>23178</b>	<b>21407</b>	<b>50226</b>	<b>97276</b>



4.कृषि, पशुपालन एवं सहकारिता							
13-पशु सेवा केन्द्र							
क्र.सं.	जनपद / मण्डल का नाम	31 मार्च-2020 को					
		ग्राम में	1 किमी. से कम	1-3 किमी.	3-5 किमी.	5 किमी. या अधिक	कुल ग्राम
1	2	3	4	5	6	7	8
1	सहारनपुर	56	4	355	276	551	1242
2	मुजफ्फरनगर	52	4	124	195	212	587
3	शामली	26	4	70	71	122	293
	1-सहारनपुर मण्डल	<b>134</b>	<b>12</b>	<b>549</b>	<b>542</b>	<b>885</b>	<b>2122</b>
4	बिजनौर	25	4	681	577	899	2186
5	मुरादाबाद	48	12	364	229	307	960
6	रामपुर	19	0	240	341	508	1108
7	अमरोहा	41	0	266	238	414	959
8	सम्भल	34	29	259	237	335	894
	2-मुरादाबाद मण्डल	<b>167</b>	<b>45</b>	<b>1810</b>	<b>1622</b>	<b>2463</b>	<b>6107</b>
9	मेरठ	76	1	259	125	143	604
10	गाजियाबाद	15	0	45	55	68	183
11	बुलन्दशहर	48	4	285	297	540	1174
12	गौतम बुद्ध नगर	3	0	14	26	66	109
13	बागपत	43	0	84	108	55	290
14	हापुड़	37	0	117	101	74	329
	3-मेरठ मण्डल	<b>222</b>	<b>5</b>	<b>804</b>	<b>712</b>	<b>946</b>	<b>2689</b>
15	मथुरा	42	2	138	120	398	700
16	आगरा	39	0	191	174	490	894
17	फिरोजाबाद	36	0	229	241	279	785
18	मैनपुरी	41	0	201	207	358	807
	4-आगरा मण्डल	<b>158</b>	<b>2</b>	<b>759</b>	<b>742</b>	<b>1525</b>	<b>3186</b>
19	अलीगढ़	120	15	468	324	235	1162
20	एटा	28	0	218	255	352	853
21	हाथरस	19	0	193	192	251	655
22	कासगंज	20	7	145	133	345	650
	5-अलीगढ़ मण्डल	<b>187</b>	<b>22</b>	<b>1024</b>	<b>904</b>	<b>1183</b>	<b>3320</b>
23	बदायूँ	37	25	291	259	866	1478
24	बरेली	26	3	412	429	985	1855
25	पीलीभीत	26	0	318	307	644	1295
26	शाहजहाँपुर	26	55	309	416	1271	2077
	6-बरेली मण्डल	<b>115</b>	<b>83</b>	<b>1330</b>	<b>1411</b>	<b>3766</b>	<b>6705</b>

4.कृषि, पशुपालन एवं सहकारिता							
13-पशु सेवा केन्द्र							
क्र.सं.	जनपद / मण्डल का नाम	31 मार्च-2020 को					
		ग्राम में	1 किमी. से कम	1-3 किमी.	3-5 किमी.	5 किमी. या अधिक	कुल ग्राम
1	2	3	4	5	6	7	8
27	लखीमपुर खीरी	28	0	211	311	1156	1706
28	सीतापुर	37	0	298	453	1529	2317
29	हरदोई	56	1	462	438	950	1907
30	उन्नाव	41	0	360	336	956	1693
31	लखनऊ	37	1	172	160	433	803
32	रायबरेली	38	1	353	379	764	1535
	7-लखनऊ मण्डल	<b>237</b>	<b>3</b>	<b>1856</b>	<b>2077</b>	<b>5788</b>	<b>9961</b>
33	फर्रुखाबाद	27	2	162	198	483	872
34	इटवा	35	2	212	198	239	686
35	कानपुर देहात	45	8	323	428	133	937
36	कानपुर नगर	68	0	315	203	316	902
37	कन्नौज	12	3	54	43	576	688
38	औरैया	24	0	197	162	386	769
	8-कानपुर मण्डल	<b>211</b>	<b>15</b>	<b>1263</b>	<b>1232</b>	<b>2133</b>	<b>4854</b>
39	जालौन	34	0	119	157	632	942
40	झाँसी	11	0	80	101	553	745
41	ललितपुर	19	0	45	71	556	691
	9-झाँसी मण्डल	<b>64</b>	<b>0</b>	<b>244</b>	<b>329</b>	<b>1741</b>	<b>2378</b>
42	हमीरपुर	21	1	57	73	334	486
43	बाँदा	18	0	112	114	413	657
44	महोबा	11	0	14	43	367	435
45	चित्रकूट	10	0	73	97	381	561
	10-चित्रकूटधाम मण्डल	<b>60</b>	<b>1</b>	<b>256</b>	<b>327</b>	<b>1495</b>	<b>2139</b>
46	फतेहपुर	43	0	336	332	641	1352
47	प्रतापगढ़	43	1	683	651	783	2161
48	प्रयागराज	88	0	806	627	1288	2809
49	कौशाम्बी	23	1	106	143	456	729
	11-प्रयागराज मण्डल	<b>197</b>	<b>2</b>	<b>1931</b>	<b>1753</b>	<b>3168</b>	<b>7051</b>
50	बहराइच	30	5	260	238	827	1360
51	गोंडा	33	11	211	299	1260	1814
52	श्रावस्ती	3	0	81	83	333	500
53	बलरामपुर	17	0	209	225	547	998
	12-देवीपाटन मण्डल	<b>83</b>	<b>16</b>	<b>761</b>	<b>845</b>	<b>2967</b>	<b>4672</b>

4.कृषि, पशुपालन एवं सहकारिता							
13-पशु सेवा केन्द्र							
क्र.सं.	जनपद / मण्डल का नाम	31 मार्च-2020 को					
		ग्राम में	1 किमी. से कम	1-3 किमी.	3-5 किमी.	5 किमी. या अधिक	कुल ग्राम
1	2	3	4	5	6	7	8
54	बाराबंकी	67	0	525	686	527	1805
55	अयोध्या	35	0	384	297	519	1235
56	सुल्तानपुर	45	0	521	154	988	1708
57	अम्बेडकरनगर	21	0	546	417	660	1644
58	अमेठी	36	0	313	93	534	976
	<b>13-अयोध्या मण्डल</b>	<b>204</b>	<b>0</b>	<b>2289</b>	<b>1647</b>	<b>3228</b>	<b>7368</b>
59	सिद्धार्थनगर	33	2	447	704	1150	2336
60	बस्ती	42	3	756	737	1620	3158
61	संत कबीर नगर	18	0	446	339	779	1582
	<b>14-बस्ती मण्डल</b>	<b>93</b>	<b>5</b>	<b>1649</b>	<b>1780</b>	<b>3549</b>	<b>7076</b>
62	महाराजगंज	21	0	230	320	636	1207
63	गोरखपुर	35	13	990	688	1211	2937
64	देवरिया	37	20	722	474	766	2019
65	कुशीनगर	33	0	507	394	550	1484
	<b>15-गोरखपुर मण्डल</b>	<b>126</b>	<b>33</b>	<b>2449</b>	<b>1876</b>	<b>3163</b>	<b>7647</b>
66	मऊ	40	5	621	380	450	1496
67	आज़मगढ़	46	0	1489	1060	1205	3800
68	बलिया	39	4	708	478	614	1843
	<b>16-आज़मगढ़ मण्डल</b>	<b>125</b>	<b>9</b>	<b>2818</b>	<b>1918</b>	<b>2269</b>	<b>7139</b>
69	जौनपुर	42	0	746	687	1741	3216
70	गाजीपुर	49	123	1032	523	1010	2737
71	वाराणसी	25	27	374	470	362	1258
72	च-दौली	21	3	256	202	946	1428
	<b>17-वाराणसी मण्डल</b>	<b>137</b>	<b>153</b>	<b>2408</b>	<b>1882</b>	<b>4059</b>	<b>8639</b>
73	मीरजापुर	25	12	306	286	1116	1745
74	सोनभद्र	15	6	181	173	1016	1391
75	संत रविदास नगर	9	0	287	270	521	1087
	<b>18-विन्ध्यांचल मण्डल</b>	<b>49</b>	<b>18</b>	<b>774</b>	<b>729</b>	<b>2653</b>	<b>4223</b>
1.	पश्चिमी सम्भाग	1081	176	6901	6534	12452	27144
2.	केन्द्रीय सम्भाग	460	11	3355	3726	7405	14957
3.	बुन्देलखण्ड सम्भाग	124	1	500	656	3236	4517
4.	पूर्वी सम्भाग	904	236	14218	11412	23888	50658
	<b>योग उत्तर प्रदेश</b>	<b>2569</b>	<b>424</b>	<b>24974</b>	<b>22328</b>	<b>46981</b>	<b>97276</b>

4.कृषि, पशुपालन एवं सहकारिता							
14-कृत्रिम गर्भाधान केन्द्र							
क्र.सं.	जनपद / मण्डल का नाम	31 मार्च-2020 को					
		ग्राम में	1 किमी. से कम	1-3 किमी.	3-5 किमी.	5 किमी. या अधिक	कुल ग्राम
1	2	3	4	5	6	7	8
1	सहारनपुर	51	19	388	317	467	1242
2	मुजफ्फरनगर	43	1	159	177	207	587
3	शामली	22	4	55	79	133	293
	1-सहारनपुर मण्डल	<b>116</b>	<b>24</b>	<b>602</b>	<b>573</b>	<b>807</b>	<b>2122</b>
4	बिजनौर	51	3	670	569	893	2186
5	मुरादाबाद	61	9	379	239	272	960
6	रामपुर	37	0	354	377	340	1108
7	अमरोहा	60	1	268	235	395	959
8	सम्भल	39	26	284	215	330	894
	2-मुरादाबाद मण्डल	<b>248</b>	<b>39</b>	<b>1955</b>	<b>1635</b>	<b>2230</b>	<b>6107</b>
9	मेरठ	93	3	264	122	122	604
10	गाजियाबाद	23	0	46	50	64	183
11	बुलन्दशहर	25	4	381	371	393	1174
12	गौतम बुद्ध नगर	10	0	29	18	52	109
13	बागपत	75	0	54	98	63	290
14	हापुड़	66	0	126	76	61	329
	3-मेरठ मण्डल	<b>292</b>	<b>7</b>	<b>900</b>	<b>735</b>	<b>755</b>	<b>2689</b>
15	मथुरा	59	0	137	121	383	700
16	आगरा	44	0	213	219	418	894
17	फिरोजाबाद	57	0	239	219	270	785
18	मैनपुरी	21	0	205	173	408	807
	4-आगरा मण्डल	<b>181</b>	<b>0</b>	<b>794</b>	<b>732</b>	<b>1479</b>	<b>3186</b>
19	अलीगढ़	46	20	441	335	320	1162
20	एटा	6	0	270	282	295	853
21	हाथरस	36	1	177	170	271	655
22	कासगंज	7	11	162	128	342	650
	5-अलीगढ़ मण्डल	<b>95</b>	<b>32</b>	<b>1050</b>	<b>915</b>	<b>1228</b>	<b>3320</b>
23	बदायूँ	35	18	292	276	857	1478
24	बरेली	15	2	441	452	945	1855
25	पीलीभीत	32	0	313	302	648	1295
26	शाहजहाँपुर	49	32	319	367	1310	2077
	6-बरेली मण्डल	<b>131</b>	<b>52</b>	<b>1365</b>	<b>1397</b>	<b>3760</b>	<b>6705</b>

4.कृषि, पशुपालन एवं सहकारिता							
14-कृत्रिम गर्भाधान केन्द्र							
क्र.सं.	जनपद / मण्डल का नाम	31 मार्च-2020 को					
		ग्राम में	1 किमी. से कम	1-3 किमी.	3-5 किमी.	5 किमी. या अधिक	कुल ग्राम
1	2	3	4	5	6	7	8
27	लखीमपुर खीरी	67	0	357	459	823	1706
28	सीतापुर	70	0	626	748	873	2317
29	हरदोई	34	1	366	374	1132	1907
30	उन्नाव	86	0	314	352	941	1693
31	लखनऊ	61	4	205	192	341	803
32	रायबरेली	65	1	358	396	715	1535
	7-लखनऊ मण्डल	<b>383</b>	<b>6</b>	<b>2226</b>	<b>2521</b>	<b>4825</b>	<b>9961</b>
33	फर्रुखाबाद	20	13	182	196	461	872
34	इटवा	20	2	220	183	261	686
35	कानपुर देहात	48	5	320	435	129	937
36	कानपुर नगर	87	5	333	218	259	902
37	कन्नौज	8	11	184	86	399	688
38	औरैया	5	3	186	196	379	769
	8-कानपुर मण्डल	<b>188</b>	<b>39</b>	<b>1425</b>	<b>1314</b>	<b>1888</b>	<b>4854</b>
39	जालौन	36	0	117	137	652	942
40	झाँसी	45	0	78	96	526	745
41	ललितपुर	28	0	46	75	542	691
	9-झाँसी मण्डल	<b>109</b>	<b>0</b>	<b>241</b>	<b>308</b>	<b>1720</b>	<b>2378</b>
42	हमीरपुर	16	0	54	74	342	486
43	बाँदा	14	0	91	108	444	657
44	महोबा	16	0	15	43	361	435
45	चित्रकूट	20	0	60	63	418	561
	10-चित्रकूटधाम मण्डल	<b>66</b>	<b>0</b>	<b>220</b>	<b>288</b>	<b>1565</b>	<b>2139</b>
46	फतेहपुर	76	0	441	352	483	1352
47	प्रतापगढ़	46	88	740	493	794	2161
48	प्रयागराज	32	1	833	716	1227	2809
49	कौशांबी	9	2	124	173	421	729
	11-प्रयागराज मण्डल	<b>163</b>	<b>91</b>	<b>2138</b>	<b>1734</b>	<b>2925</b>	<b>7051</b>
50	बहराइच	40	6	260	234	820	1360
51	गोंडा	67	34	340	349	1024	1814
52	श्रावस्ती	13	0	85	82	320	500
53	बलरामपुर	32	0	149	175	642	998
	12-देवीपाटन मण्डल	<b>152</b>	<b>40</b>	<b>834</b>	<b>840</b>	<b>2806</b>	<b>4672</b>

4.कृषि, पशुपालन एवं सहकारिता							
14-कृत्रिम गर्भाधान केन्द्र							
क्र.सं.	जनपद / मण्डल का नाम	31 मार्च-2020 को					
		ग्राम में	1 किमी. से कम	1-3 किमी.	3-5 किमी.	5 किमी. या अधिक	कुल ग्राम
1	2	3	4	5	6	7	8
54	बाराबंकी	103	0	517	554	631	1805
55	अयोध्या	62	0	369	293	511	1235
56	सुल्तानपुर	74	0	665	125	844	1708
57	अम्बेडकरनगर	37	2	603	414	588	1644
58	अमेठी	64	0	365	88	459	976
	<b>13-अयोध्या मण्डल</b>	<b>340</b>	<b>2</b>	<b>2519</b>	<b>1474</b>	<b>3033</b>	<b>7368</b>
59	सिद्धार्थनगर	21	4	435	706	1170	2336
60	बस्ती	58	6	763	745	1586	3158
61	संत कबीर नगर	33	0	494	341	714	1582
	<b>14-बस्ती मण्डल</b>	<b>112</b>	<b>10</b>	<b>1692</b>	<b>1792</b>	<b>3470</b>	<b>7076</b>
62	महराजगंज	29	0	378	244	556	1207
63	गोरखपुर	57	19	990	649	1222	2937
64	देवरिया	29	19	488	425	1058	2019
65	कुशीनगर	44	0	467	380	593	1484
	<b>15-गोरखपुर मण्डल</b>	<b>159</b>	<b>38</b>	<b>2323</b>	<b>1698</b>	<b>3429</b>	<b>7647</b>
66	मऊ	66	8	608	394	420	1496
67	आज़मगढ़	82	12	1530	1092	1084	3800
68	बलिया	71	19	731	495	527	1843
	<b>16-आज़मगढ़ मण्डल</b>	<b>219</b>	<b>39</b>	<b>2869</b>	<b>1981</b>	<b>2031</b>	<b>7139</b>
69	जौनपुर	79	17	769	677	1674	3216
70	गाजीपुर	87	152	1225	615	658	2737
71	वाराणसी	44	67	233	289	625	1258
72	चन्दौली	33	56	287	258	794	1428
	<b>17-वाराणसी मण्डल</b>	<b>243</b>	<b>292</b>	<b>2514</b>	<b>1839</b>	<b>3751</b>	<b>8639</b>
73	मीरजापुर	27	27	394	362	935	1745
74	सोनभद्र	34	2	173	168	1014	1391
75	संत रविदास नगर	21	0	260	228	578	1087
	<b>18-विन्ध्यांचल मण्डल</b>	<b>82</b>	<b>29</b>	<b>827</b>	<b>758</b>	<b>2527</b>	<b>4223</b>
1.	पश्चिमी सम्भाग	1116	183	7438	6648	11759	27144
2.	केन्द्रीय सम्भाग	697	16	3837	4080	6327	14957
3.	बुन्देलखण्ड सम्भाग	175	0	461	596	3285	4517
4.	पूर्वी सम्भाग	1291	541	14758	11210	22858	50658
	<b>योग उत्तर प्रदेश</b>	<b>3279</b>	<b>740</b>	<b>26494</b>	<b>22534</b>	<b>44229</b>	<b>97276</b>



4.कृषि, पशुपालन एवं सहकारिता							
15- प्रारम्भिक कृषि ऋण सहकारी समितियां							
क्र.सं.	जनपद / मण्डल का नाम	31 मार्च-2020 को					
		ग्राम में	1 किमी. से कम	1-3 किमी.	3-5 किमी.	5 किमी. या अधिक	कुल ग्राम
1	2	3	4	5	6	7	8
1	सहारनपुर	96	15	492	283	356	1242
2	मुजफ्फरनगर	61	6	232	149	139	587
3	शामली	27	4	106	68	88	293
	1-सहारनपुर मण्डल	<b>184</b>	<b>25</b>	<b>830</b>	<b>500</b>	<b>583</b>	<b>2122</b>
4	बिजनौर	78	4	839	594	671	2186
5	मुरादाबाद	61	6	397	236	260	960
6	रामपुर	64	0	364	306	374	1108
7	अमरोहा	41	0	209	223	486	959
8	सम्भल	64	25	338	231	236	894
	2-मुरादाबाद मण्डल	<b>308</b>	<b>35</b>	<b>2147</b>	<b>1590</b>	<b>2027</b>	<b>6107</b>
9	मेरठ	78	0	287	130	109	604
10	गाजियाबाद	20	0	41	29	93	183
11	बुलन्दशहर	122	8	453	311	280	1174
12	गौतम बुद्ध नगर	29	0	13	15	52	109
13	बागपत	36	0	48	62	144	290
14	हापुड़	26	1	111	87	104	329
	3-मेरठ मण्डल	<b>311</b>	<b>9</b>	<b>953</b>	<b>634</b>	<b>782</b>	<b>2689</b>
15	मथुरा	75	12	185	126	302	700
16	आगरा	103	1	432	182	176	894
17	फिरोजाबाद	81	0	318	222	164	785
18	मैनपुरी	58	0	186	209	354	807
	4-आगरा मण्डल	<b>317</b>	<b>13</b>	<b>1121</b>	<b>739</b>	<b>996</b>	<b>3186</b>
19	अलीगढ़	111	14	318	334	385	1162
20	एटा	68	0	288	241	256	853
21	हाथरस	76	4	248	173	154	655
22	कासगंज	36	2	196	155	261	650
	5-अलीगढ़ मण्डल	<b>291</b>	<b>20</b>	<b>1050</b>	<b>903</b>	<b>1056</b>	<b>3320</b>
23	बदायूँ	137	43	544	337	417	1478
24	बरेली	137	3	862	527	326	1855
25	पीलीभीत	73	0	487	349	386	1295
26	शाहजहाँपुर	125	118	613	497	724	2077
	6-बरेली मण्डल	<b>472</b>	<b>164</b>	<b>2506</b>	<b>1710</b>	<b>1853</b>	<b>6705</b>

4.कृषि, पशुपालन एवं सहकारिता							
15- प्रारम्भिक कृषि ऋण सहकारी समितियां							
क्र.सं.	जनपद / मण्डल का नाम	31 मार्च-2020 को					
		ग्राम में	1 किमी. से कम	1-3 किमी.	3-5 किमी.	5 किमी. या अधिक	कुल ग्राम
1	2	3	4	5	6	7	8
27	लखीमपुर खीरी	127	1	620	537	421	1706
28	सीतापुर	205	0	937	772	403	2317
29	हरदोई	207	2	468	325	905	1907
30	उन्नाव	177	0	605	392	519	1693
31	लखनऊ	82	5	339	208	169	803
32	रायबरेली	160	3	493	371	508	1535
	7-लखनऊ मण्डल	<b>958</b>	<b>11</b>	<b>3462</b>	<b>2605</b>	<b>2925</b>	<b>9961</b>
33	फर्रुखाबाद	71	29	300	216	256	872
34	इटवा	60	0	252	195	179	686
35	कानपुर देहात	94	11	411	330	91	937
36	कानपुर नगर	92	1	371	238	200	902
37	कन्नौज	48	10	240	103	287	688
38	औरैया	73	21	312	219	144	769
	8-कानपुर मण्डल	<b>438</b>	<b>72</b>	<b>1886</b>	<b>1301</b>	<b>1157</b>	<b>4854</b>
39	जालौन	60	0	221	201	460	942
40	झाँसी	58	0	115	135	437	745
41	ललितपुर	41	0	49	83	518	691
	9-झाँसी मण्डल	<b>159</b>	<b>0</b>	<b>385</b>	<b>419</b>	<b>1415</b>	<b>2378</b>
42	हमीरपुर	45	1	66	109	265	486
43	बाँदा	46	0	89	109	413	657
44	महोबा	42	0	66	78	249	435
45	चित्रकूट	41	0	79	105	336	561
	10-चित्रकूटधाम मण्डल	<b>174</b>	<b>1</b>	<b>300</b>	<b>401</b>	<b>1263</b>	<b>2139</b>
46	फतेहपुर	107	0	552	324	369	1352
47	प्रतापगढ़	182	269	984	342	384	2161
48	प्रयागराज	211	0	1102	669	827	2809
49	कौशाम्बी	59	2	199	209	260	729
	11-प्रयागराज मण्डल	<b>559</b>	<b>271</b>	<b>2837</b>	<b>1544</b>	<b>1840</b>	<b>7051</b>
50	बहराइच	76	5	444	264	571	1360
51	गोंडा	165	114	672	384	479	1814
52	श्रावस्ती	38	0	146	121	195	500
53	बलरामपुर	62	0	458	429	49	998
	12-देवीपाटन मण्डल	<b>341</b>	<b>119</b>	<b>1720</b>	<b>1198</b>	<b>1294</b>	<b>4672</b>

4.कृषि, पशुपालन एवं सहकारिता							
15- प्रारम्भिक कृषि ऋण सहकारी समितियां							
क्र.सं.	जनपद / मण्डल का नाम	31 मार्च-2020 को					
		ग्राम में	1 किमी. से कम	1-3 किमी.	3-5 किमी.	5 किमी. या अधिक	कुल ग्राम
1	2	3	4	5	6	7	8
54	बाराबंकी	124	0	616	439	626	1805
55	अयोध्या	99	0	457	294	385	1235
56	सुल्तानपुर	101	0	841	72	694	1708
57	अम्बेडकरनगर	106	0	705	384	449	1644
58	अमेठी	93	0	545	68	270	976
	13-अयोध्या मण्डल	<b>523</b>	<b>0</b>	<b>3164</b>	<b>1257</b>	<b>2424</b>	<b>7368</b>
59	सिद्धार्थनगर	124	6	813	648	745	2336
60	बस्ती	114	14	856	737	1437	3158
61	संत कबीर नगर	82	0	751	357	392	1582
	14-बस्ती मण्डल	<b>320</b>	<b>20</b>	<b>2420</b>	<b>1742</b>	<b>2574</b>	<b>7076</b>
62	महाराजगंज	96	0	557	238	316	1207
63	गोरखपुर	191	50	1841	636	219	2937
64	देवरिया	183	33	1162	328	313	2019
65	कुशीनगर	145	0	937	249	153	1484
	15-गोरखपुर मण्डल	<b>615</b>	<b>83</b>	<b>4497</b>	<b>1451</b>	<b>1001</b>	<b>7647</b>
66	मऊ	74	24	674	260	464	1496
67	आज़मगढ़	249	13	2005	786	747	3800
68	बलिया	165	36	1074	255	313	1843
	16-आज़मगढ़ मण्डल	<b>488</b>	<b>73</b>	<b>3753</b>	<b>1301</b>	<b>1524</b>	<b>7139</b>
69	जौनपुर	201	34	1923	745	313	3216
70	गाजीपुर	199	296	1343	545	354	2737
71	वाराणसी	95	276	512	253	122	1258
72	चन्दौली	85	74	558	251	460	1428
	17-वाराणसी मण्डल	<b>580</b>	<b>680</b>	<b>4336</b>	<b>1794</b>	<b>1249</b>	<b>8639</b>
73	मीरजापुर	96	21	470	305	853	1745
74	सोनभद्र	55	1	245	244	846	1391
75	संत रविदास नगर	51	0	610	241	185	1087
	18-विन्ध्यांचल मण्डल	<b>202</b>	<b>22</b>	<b>1325</b>	<b>790</b>	<b>1884</b>	<b>4223</b>
1.	पश्चिमी सम्भाग	2135	326	9711	6809	8163	27144
2.	केन्द्रीय सम्भाग	1375	23	5412	3936	4211	14957
3.	बुन्देलखण्ड सम्भाग	333	1	685	820	2678	4517
4.	पूर्वी सम्भाग	3397	1268	22884	10314	12795	50658
	योग उत्तर प्रदेश	<b>7240</b>	<b>1618</b>	<b>38692</b>	<b>21879</b>	<b>27847</b>	<b>97276</b>

4.कृषि, पशुपालन एवं सहकारिता

16-कृषि सेवा केन्द्र

क्र.सं.	जनपद / मण्डल का नाम	31 मार्च-2020 को					
		ग्राम में	1 किमी. से कम	1-3 किमी.	3-5 किमी.	5 किमी. या अधिक	कुल ग्राम
1	2	3	4	5	6	7	8
1	सहारनपुर	341	8	343	241	309	1242
2	मुजफ्फरनगर	14	2	101	119	351	587
3	शामली	8	2	59	72	152	293
	1-सहारनपुर मण्डल	<b>363</b>	<b>12</b>	<b>503</b>	<b>432</b>	<b>812</b>	<b>2122</b>
4	बिजनौर	10	0	313	343	1520	2186
5	मुरादाबाद	41	7	278	147	487	960
6	रामपुर	23	0	266	384	435	1108
7	अमरोहा	7	1	216	217	518	959
8	सम्भल	34	1	163	139	557	894
	2-मुरादाबाद मण्डल	<b>115</b>	<b>9</b>	<b>1236</b>	<b>1230</b>	<b>3517</b>	<b>6107</b>
9	मेरठ	86	0	248	115	155	604
10	गाजियाबाद	14	0	28	43	98	183
11	बुलन्दशहर	23	2	234	271	644	1174
12	गौतम बुद्ध नगर	70	0	4	4	31	109
13	बागपत	79	0	77	63	71	290
14	हापुड़	7	1	80	72	169	329
	3-मेरठ मण्डल	<b>279</b>	<b>3</b>	<b>671</b>	<b>568</b>	<b>1168</b>	<b>2689</b>
15	मथुरा	46	0	139	111	404	700
16	आगरा	15	0	186	149	544	894
17	फिरोजाबाद	9	0	182	171	423	785
18	मैनपुरी	7	0	100	65	635	807
	4-आगरा मण्डल	<b>77</b>	<b>0</b>	<b>607</b>	<b>496</b>	<b>2006</b>	<b>3186</b>
19	अलीगढ़	59	7	266	334	496	1162
20	एटा	6	0	118	160	569	853
21	हाथरस	14	3	172	150	316	655
22	कासगंज	6	2	142	113	387	650
	5-अलीगढ़ मण्डल	<b>85</b>	<b>12</b>	<b>698</b>	<b>757</b>	<b>1768</b>	<b>3320</b>
23	बदायूँ	34	16	166	178	1084	1478
24	बरेली	7	2	428	395	1023	1855
25	पीलीभीत	1	0	68	80	1146	1295
26	शाहजहाँपुर	56	1	401	390	1229	2077
	6-बरेली मण्डल	<b>98</b>	<b>19</b>	<b>1063</b>	<b>1043</b>	<b>4482</b>	<b>6705</b>

4.कृषि, पशुपालन एवं सहकारिता							
16-कृषि सेवा केन्द्र							
क्र.सं.	जनपद / मण्डल का नाम	31 मार्च-2020 को					
		ग्राम में	1 किमी. से कम	1-3 किमी.	3-5 किमी.	5 किमी. या अधिक	कुल ग्राम
1	2	3	4	5	6	7	8
27	लखीमपुर खीरी	146	0	607	541	412	1706
28	सीतापुर	95	0	767	720	735	2317
29	हरदोई	209	0	325	296	1077	1907
30	उन्नाव	1	0	309	308	1075	1693
31	लखनऊ	8	0	52	65	678	803
32	रायबरेली	13	1	289	286	946	1535
	7-लखनऊ मण्डल	<b>472</b>	<b>1</b>	<b>2349</b>	<b>2216</b>	<b>4923</b>	<b>9961</b>
33	फर्रुखाबाद	34	12	192	212	422	872
34	इटवा	8	0	68	88	522	686
35	कानपुर देहात	41	1	209	542	144	937
36	कानपुर नगर	1	0	127	148	626	902
37	कन्नौज	18	8	130	105	427	688
38	औरैया	2	2	88	110	567	769
	8-कानपुर मण्डल	<b>104</b>	<b>23</b>	<b>814</b>	<b>1205</b>	<b>2708</b>	<b>4854</b>
39	जालौन	27	0	56	99	760	942
40	झाँसी	67	0	99	114	465	745
41	ललितपुर	25	1	33	59	573	691
	9-झाँसी मण्डल	<b>119</b>	<b>1</b>	<b>188</b>	<b>272</b>	<b>1798</b>	<b>2378</b>
42	हमीरपुर	8	0	30	60	388	486
43	बाँदा	10	0	39	70	538	657
44	महोबा	5	0	15	28	387	435
45	चित्रकूट	0	0	62	84	415	561
	10-चित्रकूटधाम मण्डल	<b>23</b>	<b>0</b>	<b>146</b>	<b>242</b>	<b>1728</b>	<b>2139</b>
46	फतेहपुर	0	0	0	0	1352	1352
47	प्रतापगढ़	88	136	699	414	824	2161
48	प्रयागराज	88	0	686	589	1446	2809
49	कौशाम्बी	6	1	93	127	502	729
	11-प्रयागराज मण्डल	<b>182</b>	<b>137</b>	<b>1478</b>	<b>1130</b>	<b>4124</b>	<b>7051</b>
50	बहराइच	19	0	287	194	860	1360
51	गोंडा	124	5	132	316	1237	1814
52	श्रावस्ती	0	0	81	84	335	500
53	बलरामपुर	23	0	305	287	383	998
	12-देवीपाटन मण्डल	<b>166</b>	<b>5</b>	<b>805</b>	<b>881</b>	<b>2815</b>	<b>4672</b>

4.कृषि, पशुपालन एवं सहकारिता							
16-कृषि सेवा केन्द्र							
क्र.सं.	जनपद / मण्डल का नाम	31 मार्च-2020 को					
		ग्राम में	1 किमी. से कम	1-3 किमी.	3-5 किमी.	5 किमी. या अधिक	कुल ग्राम
1	2	3	4	5	6	7	8
54	बाराबंकी	253	0	413	439	700	1805
55	अयोध्या	174	0	364	194	503	1235
56	सुल्तानपुर	46	0	553	171	938	1708
57	अम्बेडकरनगर	0	0	561	402	681	1644
58	अमेठी	12	0	329	75	560	976
	13-अयोध्या मण्डल	<b>485</b>	<b>0</b>	<b>2220</b>	<b>1281</b>	<b>3382</b>	<b>7368</b>
59	सिद्धार्थनगर	32	3	666	699	936	2336
60	बस्ती	69	4	610	595	1880	3158
61	संत कबीर नगर	16	0	565	303	698	1582
	14-बस्ती मण्डल	<b>117</b>	<b>7</b>	<b>1841</b>	<b>1597</b>	<b>3514</b>	<b>7076</b>
62	महाराजगंज	51	0	402	289	465	1207
63	गोरखपुर	203	19	806	629	1280	2937
64	देवरिया	98	16	379	307	1219	2019
65	कुशीनगर	215	0	668	262	339	1484
	15-गोरखपुर मण्डल	<b>567</b>	<b>35</b>	<b>2255</b>	<b>1487</b>	<b>3303</b>	<b>7647</b>
66	मऊ	3	31	958	280	224	1496
67	आज़मगढ़	1	0	1070	1249	1480	3800
68	बलिया	22	4	681	405	731	1843
	16-आज़मगढ़ मण्डल	<b>26</b>	<b>35</b>	<b>2709</b>	<b>1934</b>	<b>2435</b>	<b>7139</b>
69	जौनपुर	2	2	188	369	2655	3216
70	गाजीपुर	106	86	574	469	1502	2737
71	वाराणसी	7	135	286	277	553	1258
72	च-दौली	0	4	318	257	849	1428
	17-वाराणसी मण्डल	<b>115</b>	<b>227</b>	<b>1366</b>	<b>1372</b>	<b>5559</b>	<b>8639</b>
73	मीरजापुर	29	33	339	257	1087	1745
74	सोनभद्र	0	9	237	207	938	1391
75	संत रविदास नगर	3	0	378	179	527	1087
	18-विन्ध्यांचल मण्डल	<b>32</b>	<b>42</b>	<b>954</b>	<b>643</b>	<b>2552</b>	<b>4223</b>
1.	पश्चिमी सम्भाग	1079	77	5256	5041	15691	27144
2.	केन्द्रीय सम्भाग	767	2	3098	3345	7745	14957
3.	बुन्देलखण्ड सम्भाग	142	1	334	514	3526	4517
4.	पूर्वी सम्भाग	1437	488	13215	9886	25632	50658
	योग उत्तर प्रदेश	<b>3425</b>	<b>568</b>	<b>21903</b>	<b>18786</b>	<b>52594</b>	<b>97276</b>

4.कृषि, पशुपालन एवं सहकारिता							
17- कय/विकय सहकारी समितियां							
क्र.सं.	जनपद / मण्डल का नाम	31 मार्च-2020 को					
		ग्राम में	1 किमी. से कम	1-3 किमी.	3-5 किमी.	5 किमी. या अधिक	कुल ग्राम
1	2	3	4	5	6	7	8
1	सहारनपुर	15	5	124	104	994	1242
2	मुजफ्फरनगर	4	0	30	57	496	587
3	शामली	0	1	7	13	272	293
	1-सहारनपुर मण्डल	19	6	161	174	1762	2122
4	बिजनौर	21	0	159	223	1783	2186
5	मुरादाबाद	14	0	59	65	822	960
6	रामपुर	1	0	179	318	610	1108
7	अमरोहा	4	0	190	211	554	959
8	सम्भल	1	1	62	64	766	894
	2-मुरादाबाद मण्डल	41	1	649	881	4535	6107
9	मेरठ	17	0	136	96	355	604
10	गाजियाबाद	2	0	48	36	97	183
11	बुलन्दशहर	3	1	186	211	773	1174
12	गौतम बुद्ध नगर	0	0	27	25	57	109
13	बागपत	0	0	83	76	131	290
14	हापुड़	3	2	120	82	122	329
	3-मेरठ मण्डल	25	3	600	526	1535	2689
15	मथुरा	3	0	148	112	437	700
16	आगरा	5	0	72	129	688	894
17	फिरोजाबाद	0	0	83	108	594	785
18	मैनपुरी	6	0	86	126	589	807
	4-आगरा मण्डल	14	0	389	475	2308	3186
19	अलीगढ़	14	6	126	174	842	1162
20	एटा	0	0	56	58	739	853
21	हाथरस	0	0	141	111	403	655
22	कासगंज	0	0	42	42	566	650
	5-अलीगढ़ मण्डल	14	6	365	385	2550	3320
23	बदायूँ	5	1	42	56	1374	1478
24	बरेली	2	0	329	235	1289	1855
25	पीलीभीत	0	0	50	55	1190	1295
26	शाहजहाँपुर	12	27	162	199	1677	2077
	6-बरेली मण्डल	19	28	583	545	5530	6705



4.कृषि, पशुपालन एवं सहकारिता							
17- कय/विकय सहकारी समितियां							
क्र.सं.	जनपद / मण्डल का नाम	31 मार्च-2020 को					
		ग्राम में	1 किमी. से कम	1-3 किमी.	3-5 किमी.	5 किमी. या अधिक	कुल ग्राम
1	2	3	4	5	6	7	8
27	लखीमपुर खीरी	5	0	59	90	1552	1706
28	सीतापुर	1	0	42	77	2197	2317
29	हरदोई	7	1	333	274	1292	1907
30	उन्नाव	2	0	355	239	1097	1693
31	लखनऊ	1	0	34	19	749	803
32	रायबरेली	5	1	258	209	1062	1535
	7-लखनऊ मण्डल	<b>21</b>	<b>2</b>	<b>1081</b>	<b>908</b>	<b>7949</b>	<b>9961</b>
33	फर्रुखाबाद	3	11	189	190	479	872
34	इटवा	0	0	54	88	544	686
35	कानपुर देहात	38	0	114	577	208	937
36	कानपुर नगर	1	0	95	106	700	902
37	कन्नौज	0	4	48	28	608	688
38	औरैया	1	1	62	77	628	769
	8-कानपुर मण्डल	<b>43</b>	<b>16</b>	<b>562</b>	<b>1066</b>	<b>3167</b>	<b>4854</b>
39	जालौन	0	0	81	105	756	942
40	झाँसी	9	0	73	95	568	745
41	ललितपुर	0	0	17	22	652	691
	9-झाँसी मण्डल	<b>9</b>	<b>0</b>	<b>171</b>	<b>222</b>	<b>1976</b>	<b>2378</b>
42	हमीरपुर	0	0	31	51	404	486
43	बाँदा	0	0	49	73	535	657
44	महोबा	1	0	4	19	411	435
45	चित्रकूट	0	0	40	45	476	561
	10-चित्रकूटधाम मण्डल	<b>1</b>	<b>0</b>	<b>124</b>	<b>188</b>	<b>1826</b>	<b>2139</b>
46	फतेहपुर	0	0	94	160	1098	1352
47	प्रतापगढ़	18	11	328	319	1485	2161
48	प्रयागराज	6	0	627	529	1647	2809
49	कौशाम्बी	1	2	130	143	453	729
	11-प्रयागराज मण्डल	<b>25</b>	<b>13</b>	<b>1179</b>	<b>1151</b>	<b>4683</b>	<b>7051</b>
50	बहराइच	7	4	330	244	775	1360
51	गोंडा	4	5	21	55	1729	1814
52	श्रावस्ती	0	0	0	0	500	500
53	बलरामपुर	0	0	23	31	944	998
	12-देवीपाटन मण्डल	<b>11</b>	<b>9</b>	<b>374</b>	<b>330</b>	<b>3948</b>	<b>4672</b>

4.कृषि, पशुपालन एवं सहकारिता							
17- कय/विकय सहकारी समितियां							
क्र.सं.	जनपद / मण्डल का नाम	31 मार्च-2020 को					
		ग्राम में	1 किमी. से कम	1-3 किमी.	3-5 किमी.	5 किमी. या अधिक	कुल ग्राम
1	2	3	4	5	6	7	8
54	बाराबंकी	2	0	453	378	972	1805
55	अयोध्या	0	0	337	250	648	1235
56	सुल्तानपुर	2	0	173	29	1504	1708
57	अम्बेडकरनगर	2	0	356	252	1034	1644
58	अमेठी	1	0	269	56	650	976
	13-अयोध्या मण्डल	7	0	1588	965	4808	7368
59	सिद्धार्थनगर	3	5	582	628	1118	2336
60	बस्ती	15	13	818	799	1513	3158
61	संत कबीर नगर	0	0	70	63	1449	1582
	14-बस्ती मण्डल	18	18	1470	1490	4080	7076
62	महाराजगंज	7	0	234	172	794	1207
63	गोरखपुर	5	7	231	209	2485	2937
64	देवरिया	6	12	839	299	863	2019
65	कुशीनगर	2	0	139	109	1234	1484
	15-गोरखपुर मण्डल	20	19	1443	789	5376	7647
66	मऊ	34	13	466	384	599	1496
67	आज़मगढ़	124	30	911	1186	1549	3800
68	बलिया	10	2	166	236	1429	1843
	16-आज़मगढ़ मण्डल	168	45	1543	1806	3577	7139
69	जौनपुर	0	6	272	352	2586	3216
70	गाजीपुर	9	12	185	157	2374	2737
71	वाराणसी	0	0	21	118	1119	1258
72	चन्दौली	5	3	254	171	995	1428
	17-वाराणसी मण्डल	14	21	732	798	7074	8639
73	मीरजापुर	24	36	402	298	985	1745
74	सोनभद्र	1	9	210	193	978	1391
75	संत रविदास नगर	2	0	46	65	974	1087
	18-विन्ध्यांचल मण्डल	27	45	658	556	2937	4223
1.	पश्चिमी सम्भाग	136	60	3100	3369	20479	27144
2.	केन्द्रीय सम्भाग	62	2	1837	2129	10927	14957
3.	बुन्देलखण्ड सम्भाग	10	0	295	410	3802	4517
4.	पूर्वी सम्भाग	288	170	8440	7347	34413	50658
	योग उत्तर प्रदेश	496	232	13672	13255	69621	97276

5.विपणन एवं भंडार गृह							
18-ग्रामीण बाजार/हाट							
क्र.सं.	जनपद / मण्डल का नाम	31 मार्च-2020 को					
		ग्राम में	1 किमी. से कम	1-3 किमी.	3-5 किमी.	5 किमी. या अधिक	कुल ग्राम
1	2	3	4	5	6	7	8
1	सहारनपुर	70	11	364	313	484	1242
2	मुजफ्फरनगर	91	14	199	132	151	587
3	शामली	22	4	75	66	126	293
	1-सहारनपुर मण्डल	<b>183</b>	<b>29</b>	<b>638</b>	<b>511</b>	<b>761</b>	<b>2122</b>
4	बिजनौर	341	12	1163	437	233	2186
5	मुरादाबाद	130	19	466	197	148	960
6	रामपुर	111	0	578	265	154	1108
7	अमरोहा	134	2	448	221	154	959
8	सम्भल	89	20	414	238	133	894
	2-मुरादाबाद मण्डल	<b>805</b>	<b>53</b>	<b>3069</b>	<b>1358</b>	<b>822</b>	<b>6107</b>
9	मेरठ	120	1	204	114	165	604
10	गाजियाबाद	45	0	65	43	30	183
11	बुलन्दशहर	83	9	325	295	462	1174
12	गौतम बुद्ध नगर	21	2	18	15	53	109
13	बागपत	24	0	98	75	93	290
14	हापुड़	48	0	93	67	121	329
	3-मेरठ मण्डल	<b>341</b>	<b>12</b>	<b>803</b>	<b>609</b>	<b>924</b>	<b>2689</b>
15	मथुरा	119	6	202	129	244	700
16	आगरा	96	0	256	190	352	894
17	फिरोजाबाद	35	0	243	178	329	785
18	मैनपुरी	63	0	208	175	361	807
	4-आगरा मण्डल	<b>313</b>	<b>6</b>	<b>909</b>	<b>672</b>	<b>1286</b>	<b>3186</b>
19	अलीगढ़	100	14	342	357	349	1162
20	एटा	49	0	200	326	278	853
21	हाथरस	32	0	217	163	243	655
22	कासगंज	49	5	254	153	189	650
	5-अलीगढ़ मण्डल	<b>230</b>	<b>19</b>	<b>1013</b>	<b>999</b>	<b>1059</b>	<b>3320</b>
23	बदायूँ	177	33	607	331	330	1478
24	बरेली	168	6	944	444	293	1855
25	पीलीभीत	123	0	663	314	195	1295
26	शाहजहाँपुर	337	76	875	410	379	2077
	6-बरेली मण्डल	<b>805</b>	<b>115</b>	<b>3089</b>	<b>1499</b>	<b>1197</b>	<b>6705</b>

5.विपणन एवं भंडार गृह							
18-ग्रामीण बाजार/हाट							
क्र.सं.	जनपद / मण्डल का नाम	31 मार्च-2020 को					
		ग्राम में	1 किमी. से कम	1-3 किमी.	3-5 किमी.	5 किमी. या अधिक	कुल ग्राम
1	2	3	4	5	6	7	8
27	लखीमपुर खीरी	326	0	869	358	153	1706
28	सीतापुर	340	0	1319	498	160	2317
29	हरदोई	329	13	877	360	328	1907
30	उन्नाव	752	0	555	232	154	1693
31	लखनऊ	119	6	361	176	141	803
32	रायबरेली	304	9	762	310	150	1535
	7-लखनऊ मण्डल	<b>2170</b>	<b>28</b>	<b>4743</b>	<b>1934</b>	<b>1086</b>	<b>9961</b>
33	फर्रुखाबाद	46	27	294	221	284	872
34	इटवा	36	0	180	157	313	686
35	कानपुर देहात	82	4	417	322	112	937
36	कानपुर नगर	76	3	333	250	240	902
37	कन्नौज	73	15	304	80	216	688
38	औरैया	88	16	333	181	151	769
	8-कानपुर मण्डल	<b>401</b>	<b>65</b>	<b>1861</b>	<b>1211</b>	<b>1316</b>	<b>4854</b>
39	जालौन	52	0	167	173	550	942
40	झाँसी	138	2	159	112	334	745
41	ललितपुर	63	3	105	119	401	691
	9-झाँसी मण्डल	<b>253</b>	<b>5</b>	<b>431</b>	<b>404</b>	<b>1285</b>	<b>2378</b>
42	हमीरपुर	62	0	50	82	292	486
43	बाँदा	28	0	88	90	451	657
44	महोबा	53	0	74	82	226	435
45	चित्रकूट	21	0	59	76	405	561
	10-चित्रकूटधाम मण्डल	<b>164</b>	<b>0</b>	<b>271</b>	<b>330</b>	<b>1374</b>	<b>2139</b>
46	फतेहपुर	100	0	633	321	298	1352
47	प्रतापगढ़	190	246	1058	334	333	2161
48	प्रयागराज	383	1	1403	505	517	2809
49	कौशांबी	105	4	327	179	114	729
	11-प्रयागराज मण्डल	<b>778</b>	<b>251</b>	<b>3421</b>	<b>1339</b>	<b>1262</b>	<b>7051</b>
50	बहराइच	237	5	603	249	266	1360
51	गोंडा	161	17	359	550	727	1814
52	श्रावस्ती	45	1	154	105	195	500
53	बलरामपुर	127	0	705	163	3	998
	12-देवीपाटन मण्डल	<b>570</b>	<b>23</b>	<b>1821</b>	<b>1067</b>	<b>1191</b>	<b>4672</b>

5.विपणन एवं भंडार गृह							
18-ग्रामीण बाजार/हाट							
क्र.सं.	जनपद / मण्डल का नाम	31 मार्च-2020 को					
		ग्राम में	1 किमी. से कम	1-3 किमी.	3-5 किमी.	5 किमी. या अधिक	कुल ग्राम
1	2	3	4	5	6	7	8
54	बाराबंकी	187	0	1091	372	155	1805
55	अयोध्या	234	0	607	206	188	1235
56	सुल्तानपुर	108	0	1025	142	433	1708
57	अम्बेडकरनगर	236	2	885	324	197	1644
58	अमेठी	102	0	552	55	267	976
	13-अयोध्या मण्डल	<b>867</b>	<b>2</b>	<b>4160</b>	<b>1099</b>	<b>1240</b>	<b>7368</b>
59	सिद्धार्थनगर	140	13	1223	562	398	2336
60	बस्ती	251	46	1703	671	487	3158
61	संत कबीर नगर	129	0	1084	243	126	1582
	14-बस्ती मण्डल	<b>520</b>	<b>59</b>	<b>4010</b>	<b>1476</b>	<b>1011</b>	<b>7076</b>
62	महराजगंज	485	0	535	105	82	1207
63	गोरखपुर	339	75	1736	495	292	2937
64	देवरिया	208	54	1228	308	221	2019
65	कुशीनगर	368	1	897	151	67	1484
	15-गोरखपुर मण्डल	<b>1400</b>	<b>130</b>	<b>4396</b>	<b>1059</b>	<b>662</b>	<b>7647</b>
66	मऊ	130	49	938	291	88	1496
67	आज़मगढ़	323	43	2349	677	408	3800
68	बलिया	295	42	1108	267	131	1843
	16-आज़मगढ़ मण्डल	<b>748</b>	<b>134</b>	<b>4395</b>	<b>1235</b>	<b>627</b>	<b>7139</b>
69	जौनपुर	239	80	2015	646	236	3216
70	गाजीपुर	165	237	1231	595	509	2737
71	वाराणसी	55	156	422	366	259	1258
72	चन्दौली	49	46	413	348	572	1428
	17-वाराणसी मण्डल	<b>508</b>	<b>519</b>	<b>4081</b>	<b>1955</b>	<b>1576</b>	<b>8639</b>
73	मीरजापुर	100	22	564	389	670	1745
74	सोनभद्र	54	1	290	231	815	1391
75	संत रविदास नगर	78	2	601	256	150	1087
	18-विन्ध्यांचल मण्डल	<b>232</b>	<b>25</b>	<b>1455</b>	<b>876</b>	<b>1635</b>	<b>4223</b>
1.	पश्चिमी सम्भाग	2920	292	10632	6287	7013	27144
2.	केन्द्रीय सम्भाग	2615	35	7217	3199	1891	14957
3.	बुन्देलखण्ड सम्भाग	417	5	702	734	2659	4517
4.	पूर्वी सम्भाग	5336	1143	26015	9413	8751	50658
	योग उत्तर प्रदेश	<b>11288</b>	<b>1475</b>	<b>44566</b>	<b>19633</b>	<b>20314</b>	<b>97276</b>

5.विपणन एवं भंडार गृह							
19-शीत भण्डार							
क्र.सं.	जनपद / मण्डल का नाम	31 मार्च-2020 को					
		ग्राम में	1 किमी. से कम	1-3 किमी.	3-5 किमी.	5 किमी. या अधिक	कुल ग्राम
1	2	3	4	5	6	7	8
1	सहारनपुर	14	0	57	55	1116	1242
2	मुजफ्फरनगर	1	1	59	65	461	587
3	शामली	1	1	9	20	262	293
	1-सहारनपुर मण्डल	16	2	125	140	1839	2122
4	बिजनौर	0	0	136	203	1847	2186
5	मुरादाबाद	0	0	77	87	796	960
6	रामपुर	1	0	19	136	952	1108
7	अमरोहा	11	0	93	152	703	959
8	सम्भल	17	2	98	85	692	894
	2-मुरादाबाद मण्डल	29	2	423	663	4990	6107
9	मेरठ	17	1	65	80	441	604
10	गाजियाबाद	0	0	1	0	182	183
11	बुलन्दशहर	10	1	116	166	881	1174
12	गौतम बुद्ध नगर	0	0	2	10	97	109
13	बागपत	4	0	21	30	235	290
14	हापुड़	0	0	33	57	239	329
	3-मेरठ मण्डल	31	2	238	343	2075	2689
15	मथुरा	47	1	78	70	504	700
16	आगरा	105	0	189	157	443	894
17	फिरोजाबाद	68	0	134	124	459	785
18	मैनपुरी	18	0	90	143	556	807
	4-आगरा मण्डल	238	1	491	494	1962	3186
19	अलीगढ़	30	8	109	176	839	1162
20	एटा	9	0	86	73	685	853
21	हाथरस	100	2	143	125	285	655
22	कासगंज	3	0	50	71	526	650
	5-अलीगढ़ मण्डल	142	10	388	445	2335	3320
23	बदायूँ	9	9	107	144	1209	1478
24	बरेली	15	0	101	120	1619	1855
25	पीलीभीत	2	0	31	39	1223	1295
26	शाहजहाँपुर	13	30	88	125	1821	2077
	6-बरेली मण्डल	39	39	327	428	5872	6705

5.विपणन एवं भंडार गृह							
19-शीत भण्डार							
क्र.सं.	जनपद / मण्डल का नाम	31 मार्च-2020 को					
		ग्राम में	1 किमी. से कम	1-3 किमी.	3-5 किमी.	5 किमी. या अधिक	कुल ग्राम
1	2	3	4	5	6	7	8
27	लखीमपुर खीरी	1	0	16	18	1671	1706
28	सीतापुर	0	0	43	66	2208	2317
29	हरदोई	30	3	148	155	1571	1907
30	उन्नाव	9	0	82	86	1516	1693
31	लखनऊ	9	2	52	58	682	803
32	रायबरेली	33	0	157	196	1149	1535
	7-लखनऊ मण्डल	<b>82</b>	<b>5</b>	<b>498</b>	<b>579</b>	<b>8797</b>	<b>9961</b>
33	फर्रुखाबाद	17	10	178	199	468	872
34	इटवा	10	0	71	63	542	686
35	कानपुर देहात	0	0	1	21	915	937
36	कानपुर नगर	48	3	109	88	654	902
37	कन्नौज	62	13	155	90	368	688
38	औरैया	5	0	21	32	711	769
	8-कानपुर मण्डल	<b>142</b>	<b>26</b>	<b>535</b>	<b>493</b>	<b>3658</b>	<b>4854</b>
39	जालौन	0	0	5	13	924	942
40	झाँसी	0	0	3	6	736	745
41	ललितपुर	0	0	0	0	691	691
	9-झाँसी मण्डल	<b>0</b>	<b>0</b>	<b>8</b>	<b>19</b>	<b>2351</b>	<b>2378</b>
42	हमीरपुर	0	0	0	1	485	486
43	बाँदा	1	0	1	5	650	657
44	महोबा	0	0	0	2	433	435
45	चित्रकूट	0	0	0	0	561	561
	10-चित्रकूटधाम मण्डल	<b>1</b>	<b>0</b>	<b>1</b>	<b>8</b>	<b>2129</b>	<b>2139</b>
46	फतेहपुर	7	0	59	121	1165	1352
47	प्रतापगढ़	4	2	99	111	1945	2161
48	प्रयागराज	36	0	267	257	2249	2809
49	कौशाम्बी	8	0	26	39	656	729
	11-प्रयागराज मण्डल	<b>55</b>	<b>2</b>	<b>451</b>	<b>528</b>	<b>6015</b>	<b>7051</b>
50	बहराइच	9	0	49	56	1246	1360
51	गोंडा	1	0	16	67	1730	1814
52	श्रावस्ती	0	0	0	0	500	500
53	बलरामपुर	0	0	0	0	998	998
	12-देवीपाटन मण्डल	<b>10</b>	<b>0</b>	<b>65</b>	<b>123</b>	<b>4474</b>	<b>4672</b>



5.विपणन एवं भंडार गृह							
19-शीत भण्डार							
क्र.सं.	जनपद / मण्डल का नाम	31 मार्च-2020 को					
		ग्राम में	1 किमी. से कम	1-3 किमी.	3-5 किमी.	5 किमी. या अधिक	कुल ग्राम
1	2	3	4	5	6	7	8
54	बाराबंकी	25	0	106	115	1559	1805
55	अयोध्या	9	0	49	41	1136	1235
56	सुल्तानपुर	2	0	24	24	1658	1708
57	अम्बेडकरनगर	7	0	123	139	1375	1644
58	अमेठी	3	0	34	17	922	976
	<b>13-अयोध्या मण्डल</b>	<b>46</b>	<b>0</b>	<b>336</b>	<b>336</b>	<b>6650</b>	<b>7368</b>
59	सिद्धार्थनगर	0	0	20	66	2250	2336
60	बस्ती	3	0	89	144	2922	3158
61	संत कबीर नगर	0	0	23	36	1523	1582
	<b>14-बस्ती मण्डल</b>	<b>3</b>	<b>0</b>	<b>132</b>	<b>246</b>	<b>6695</b>	<b>7076</b>
62	महराजगंज	4	0	92	86	1025	1207
63	गोरखपुर	10	0	168	227	2532	2937
64	देवरिया	1	0	37	67	1914	2019
65	कुशीनगर	1	0	28	45	1410	1484
	<b>15-गोरखपुर मण्डल</b>	<b>16</b>	<b>0</b>	<b>325</b>	<b>425</b>	<b>6881</b>	<b>7647</b>
66	मऊ	3	1	10	11	1471	1496
67	आज़मगढ़	21	2	191	743	2843	3800
68	बलिया	9	0	212	214	1408	1843
	<b>16-आज़मगढ़ मण्डल</b>	<b>33</b>	<b>3</b>	<b>413</b>	<b>968</b>	<b>5722</b>	<b>7139</b>
69	जौनपुर	19	4	296	402	2495	3216
70	गाजीपुर	51	54	346	324	1962	2737
71	वाराणसी	5	37	160	264	792	1258
72	चन्दौली	1	1	45	37	1344	1428
	<b>17-वाराणसी मण्डल</b>	<b>76</b>	<b>96</b>	<b>847</b>	<b>1027</b>	<b>6593</b>	<b>8639</b>
73	मीरजापुर	1	4	95	104	1541	1745
74	सोनभद्र	0	0	0	0	1391	1391
75	संत रविदास नगर	1	0	31	66	989	1087
	<b>18-विन्ध्यांचल मण्डल</b>	<b>2</b>	<b>4</b>	<b>126</b>	<b>170</b>	<b>3921</b>	<b>4223</b>
1.	पश्चिमी सम्भाग	589	79	2417	2897	21162	27144
2.	केन्द्रीय सम्भाग	162	8	773	924	13090	14957
3.	बुन्देलखण्ड सम्भाग	1	0	9	27	4480	4517
4.	पूर्वी सम्भाग	209	105	2530	3587	44227	50658
	<b>योग उत्तर प्रदेश</b>	<b>961</b>	<b>192</b>	<b>5729</b>	<b>7435</b>	<b>82959</b>	<b>97276</b>

5.विपणन एवं भंडार गृह							
20-बीज विक्रय केन्द्र							
क्र.सं.	जनपद / मण्डल का नाम	31 मार्च-2020 को					
		ग्राम में	1 किमी. से कम	1-3 किमी.	3-5 किमी.	5 किमी. या अधिक	कुल ग्राम
1	2	3	4	5	6	7	8
1	सहारनपुर	119	9	449	282	383	1242
2	मुजफ्फरनगर	75	6	258	143	105	587
3	शामली	42	5	135	61	50	293
	1-सहारनपुर मण्डल	<b>236</b>	<b>20</b>	<b>842</b>	<b>486</b>	<b>538</b>	<b>2122</b>
4	बिजनौर	424	2	736	516	508	2186
5	मुरादाबाद	49	3	321	202	385	960
6	रामपुर	175	0	313	305	315	1108
7	अमरोहा	57	1	243	221	437	959
8	सम्भल	53	25	305	223	288	894
	2-मुरादाबाद मण्डल	<b>758</b>	<b>31</b>	<b>1918</b>	<b>1467</b>	<b>1933</b>	<b>6107</b>
9	मेरठ	130	0	245	124	105	604
10	गाजियाबाद	18	0	48	40	77	183
11	बुलन्दशहर	39	2	270	305	558	1174
12	गौतम बुद्ध नगर	38	0	23	16	32	109
13	बागपत	139	0	63	46	42	290
14	हापुड़	26	2	89	71	141	329
	3-मेरठ मण्डल	<b>390</b>	<b>4</b>	<b>738</b>	<b>602</b>	<b>955</b>	<b>2689</b>
15	मथुरा	102	1	127	118	352	700
16	आगरा	145	2	394	199	154	894
17	फिरोजाबाद	97	0	250	209	229	785
18	मैनपुरी	121	0	168	223	295	807
	4-आगरा मण्डल	<b>465</b>	<b>3</b>	<b>939</b>	<b>749</b>	<b>1030</b>	<b>3186</b>
19	अलीगढ़	90	12	371	326	363	1162
20	एटा	148	0	240	209	256	853
21	हाथरस	206	4	140	125	180	655
22	कासगंज	86	2	170	131	261	650
	5-अलीगढ़ मण्डल	<b>530</b>	<b>18</b>	<b>921</b>	<b>791</b>	<b>1060</b>	<b>3320</b>
23	बदायूँ	143	52	521	331	431	1478
24	बरेली	169	2	669	463	552	1855
25	पीलीभीत	85	0	448	345	417	1295
26	शाहजहाँपुर	228	65	442	368	974	2077
	6-बरेली मण्डल	<b>625</b>	<b>119</b>	<b>2080</b>	<b>1507</b>	<b>2374</b>	<b>6705</b>

5.विपणन एवं भंडार गृह							
20-बीज विक्रय केन्द्र							
क्र.सं.	जनपद / मण्डल का नाम	31 मार्च-2020 को					
		ग्राम में	1 किमी. से कम	1-3 किमी.	3-5 किमी.	5 किमी. या अधिक	कुल ग्राम
1	2	3	4	5	6	7	8
27	लखीमपुर खीरी	170	0	677	537	322	1706
28	सीतापुर	442	0	830	721	324	2317
29	हरदोई	500	16	247	243	901	1907
30	उन्नाव	519	0	152	197	825	1693
31	लखनऊ	202	2	127	107	365	803
32	रायबरेली	242	1	365	311	616	1535
	7-लखनऊ मण्डल	<b>2075</b>	<b>19</b>	<b>2398</b>	<b>2116</b>	<b>3353</b>	<b>9961</b>
33	फर्रुखाबाद	61	12	189	170	440	872
34	इटवा	57	1	164	163	301	686
35	कानपुर देहात	82	6	379	310	160	937
36	कानपुर नगर	84	2	281	205	330	902
37	कन्नौज	94	5	84	91	414	688
38	औरैया	68	10	374	199	118	769
	8-कानपुर मण्डल	<b>446</b>	<b>36</b>	<b>1471</b>	<b>1138</b>	<b>1763</b>	<b>4854</b>
39	जालौन	74	0	115	141	612	942
40	झाँसी	112	0	82	96	455	745
41	ललितपुर	54	1	38	67	531	691
	9-झाँसी मण्डल	<b>240</b>	<b>1</b>	<b>235</b>	<b>304</b>	<b>1598</b>	<b>2378</b>
42	हमीरपुर	46	0	42	69	329	486
43	बाँदा	45	0	79	91	442	657
44	महोबा	24	0	39	64	308	435
45	चित्रकूट	42	0	64	74	381	561
	10-चित्रकूटधाम मण्डल	<b>157</b>	<b>0</b>	<b>224</b>	<b>298</b>	<b>1460</b>	<b>2139</b>
46	फतेहपुर	128	0	549	321	354	1352
47	प्रतापगढ़	207	542	666	428	318	2161
48	प्रयागराज	365	0	889	543	1012	2809
49	कौशाम्बी	132	1	127	209	260	729
	11-प्रयागराज मण्डल	<b>832</b>	<b>543</b>	<b>2231</b>	<b>1501</b>	<b>1944</b>	<b>7051</b>
50	बहराइच	44	3	205	192	916	1360
51	गोंडा	221	98	582	411	502	1814
52	श्रावस्ती	24	0	87	70	319	500
53	बलरामपुर	220	0	407	298	73	998
	12-देवीपाटन मण्डल	<b>509</b>	<b>101</b>	<b>1281</b>	<b>971</b>	<b>1810</b>	<b>4672</b>

5.विपणन एवं भंडार गृह							
20-बीज विक्रय केन्द्र							
क्र.सं.	जनपद / मण्डल का नाम	31 मार्च-2020 को					
		ग्राम में	1 किमी. से कम	1-3 किमी.	3-5 किमी.	5 किमी. या अधिक	कुल ग्राम
1	2	3	4	5	6	7	8
54	बाराबंकी	47	0	550	548	660	1805
55	अयोध्या	307	0	269	196	463	1235
56	सुल्तानपुर	175	0	641	136	756	1708
57	अम्बेडकरनगर	121	0	567	371	585	1644
58	अमेठी	162	0	368	68	378	976
	13-अयोध्या मण्डल	<b>812</b>	<b>0</b>	<b>2395</b>	<b>1319</b>	<b>2842</b>	<b>7368</b>
59	सिद्धार्थनगर	129	4	620	745	838	2336
60	बस्ती	328	10	725	671	1424	3158
61	संत कबीर नगर	124	0	617	322	519	1582
	14-बस्ती मण्डल	<b>581</b>	<b>14</b>	<b>1962</b>	<b>1738</b>	<b>2781</b>	<b>7076</b>
62	महाराजगंज	84	0	465	235	423	1207
63	गोरखपुर	261	23	1016	570	1067	2937
64	देवरिया	255	36	897	410	421	2019
65	कुशीनगर	538	0	669	155	122	1484
	15-गोरखपुर मण्डल	<b>1138</b>	<b>59</b>	<b>3047</b>	<b>1370</b>	<b>2033</b>	<b>7647</b>
66	मऊ	186	35	831	309	135	1496
67	आज़मगढ़	238	38	1589	1032	903	3800
68	बलिया	178	32	1183	277	173	1843
	16-आज़मगढ़ मण्डल	<b>602</b>	<b>105</b>	<b>3603</b>	<b>1618</b>	<b>1211</b>	<b>7139</b>
69	जौनपुर	385	35	1380	608	808	3216
70	गाजीपुर	185	326	1399	587	240	2737
71	वाराणसी	195	131	375	281	276	1258
72	च-दौली	121	53	501	330	423	1428
	17-वाराणसी मण्डल	<b>886</b>	<b>545</b>	<b>3655</b>	<b>1806</b>	<b>1747</b>	<b>8639</b>
73	मीरजापुर	80	17	335	318	995	1745
74	सोनभद्र	61	0	182	187	961	1391
75	संत रविदास नगर	39	0	596	201	251	1087
	18-विन्ध्यांचल मण्डल	<b>180</b>	<b>17</b>	<b>1113</b>	<b>706</b>	<b>2207</b>	<b>4223</b>
1.	पश्चिमी सम्भाग	3284	223	8249	6225	9163	27144
2.	केन्द्रीय सम्भाग	2416	27	4157	3500	4857	14957
3.	बुन्देलखण्ड सम्भाग	397	1	459	602	3058	4517
4.	पूर्वी सम्भाग	5365	1384	18188	10160	15561	50658
	योग उत्तर प्रदेश	<b>11462</b>	<b>1635</b>	<b>31053</b>	<b>20487</b>	<b>32639</b>	<b>97276</b>

5.विपणन एवं भंडार गृह							
21-उर्वरक विक्रय केन्द्र							
क्र.सं.	जनपद / मण्डल का नाम	31 मार्च-2020 को					
		ग्राम में	1 किमी. से कम	1-3 किमी.	3-5 किमी.	5 किमी. या अधिक	कुल ग्राम
1	2	3	4	5	6	7	8
1	सहारनपुर	128	5	452	298	359	1242
2	मुजफ्फरनगर	101	7	249	131	99	587
3	शामली	55	5	127	60	46	293
	1-सहारनपुर मण्डल	<b>284</b>	<b>17</b>	<b>828</b>	<b>489</b>	<b>504</b>	<b>2122</b>
4	बिजनौर	539	3	663	508	473	2186
5	मुरादाबाद	119	12	413	185	231	960
6	रामपुर	175	0	351	342	240	1108
7	अमरोहा	108	0	248	219	384	959
8	सम्भल	65	25	365	237	202	894
	2-मुरादाबाद मण्डल	<b>1006</b>	<b>40</b>	<b>2040</b>	<b>1491</b>	<b>1530</b>	<b>6107</b>
9	मेरठ	135	0	256	124	89	604
10	गाजियाबाद	21	0	53	36	73	183
11	बुलन्दशहर	130	5	398	316	325	1174
12	गौतम बुद्ध नगर	53	0	29	14	13	109
13	बागपत	222	0	32	24	12	290
14	हापुड़	27	2	104	91	105	329
	3-मेरठ मण्डल	<b>588</b>	<b>7</b>	<b>872</b>	<b>605</b>	<b>617</b>	<b>2689</b>
15	मथुरा	133	1	152	118	296	700
16	आगरा	129	2	376	210	177	894
17	फिरोजाबाद	95	0	273	213	204	785
18	मैनपुरी	202	0	147	225	233	807
	4-आगरा मण्डल	<b>559</b>	<b>3</b>	<b>948</b>	<b>766</b>	<b>910</b>	<b>3186</b>
19	अलीगढ़	111	0	406	287	358	1162
20	एटा	163	0	268	196	226	853
21	हाथरस	155	4	159	145	192	655
22	कासगंज	98	1	180	129	242	650
	5-अलीगढ़ मण्डल	<b>527</b>	<b>5</b>	<b>1013</b>	<b>757</b>	<b>1018</b>	<b>3320</b>
23	बदायूँ	143	52	527	332	424	1478
24	बरेली	178	7	740	471	459	1855
25	पीलीभीत	132	0	431	326	406	1295
26	शाहजहाँपुर	240	75	483	373	906	2077
	6-बरेली मण्डल	<b>693</b>	<b>134</b>	<b>2181</b>	<b>1502</b>	<b>2195</b>	<b>6705</b>

5.विपणन एवं भंडार गृह							
21-उर्वरक विक्रय केन्द्र							
क्र.सं.	जनपद / मण्डल का नाम	31 मार्च-2020 को					
		ग्राम में	1 किमी. से कम	1-3 किमी.	3-5 किमी.	5 किमी. या अधिक	कुल ग्राम
1	2	3	4	5	6	7	8
27	लखीमपुर खीरी	173	0	702	532	299	1706
28	सीतापुर	1293	0	488	370	166	2317
29	हरदोई	1161	5	177	165	399	1907
30	उन्नाव	790	0	221	208	474	1693
31	लखनऊ	392	2	157	113	139	803
32	रायबरेली	297	2	462	343	431	1535
	7-लखनऊ मण्डल	<b>4106</b>	<b>9</b>	<b>2207</b>	<b>1731</b>	<b>1908</b>	<b>9961</b>
33	फर्रुखाबाद	166	2	450	144	110	872
34	इटवा	125	1	163	183	214	686
35	कानपुर देहात	86	7	395	313	136	937
36	कानपुर नगर	98	3	326	219	256	902
37	कन्नौज	146	4	79	87	372	688
38	औरैया	117	0	387	178	87	769
	8-कानपुर मण्डल	<b>738</b>	<b>17</b>	<b>1800</b>	<b>1124</b>	<b>1175</b>	<b>4854</b>
39	जालौन	103	0	130	137	572	942
40	झाँसी	134	0	80	125	406	745
41	ललितपुर	54	1	38	68	530	691
	9-झाँसी मण्डल	<b>291</b>	<b>1</b>	<b>248</b>	<b>330</b>	<b>1508</b>	<b>2378</b>
42	हमीरपुर	61	0	43	68	314	486
43	बाँदा	61	1	70	95	430	657
44	महोबा	43	0	49	88	255	435
45	चित्रकूट	42	0	64	81	374	561
	10-चित्रकूटधाम मण्डल	<b>207</b>	<b>1</b>	<b>226</b>	<b>332</b>	<b>1373</b>	<b>2139</b>
46	फतेहपुर	161	0	561	299	331	1352
47	प्रतापगढ़	580	5	584	414	578	2161
48	प्रयागराज	381	0	1157	637	634	2809
49	कौशाम्बी	180	0	194	231	124	729
	11-प्रयागराज मण्डल	<b>1302</b>	<b>5</b>	<b>2496</b>	<b>1581</b>	<b>1667</b>	<b>7051</b>
50	बहराइच	113	7	390	289	561	1360
51	गोंडा	266	97	561	398	492	1814
52	श्रावस्ती	264	0	62	39	135	500
53	बलरामपुर	317	0	372	250	59	998
	12-देवीपाटन मण्डल	<b>960</b>	<b>104</b>	<b>1385</b>	<b>976</b>	<b>1247</b>	<b>4672</b>

5.विपणन एवं भंडार गृह							
21-उर्वरक विक्रय केन्द्र							
क्र.सं.	जनपद / मण्डल का नाम	31 मार्च-2020 को					
		ग्राम में	1 किमी. से कम	1-3 किमी.	3-5 किमी.	5 किमी. या अधिक	कुल ग्राम
1	2	3	4	5	6	7	8
54	बाराबंकी	156	0	863	609	177	1805
55	अयोध्या	389	0	329	209	308	1235
56	सुल्तानपुर	234	0	248	243	983	1708
57	अम्बेडकरनगर	209	0	695	398	342	1644
58	अमेठी	219	0	191	107	459	976
	<b>13-अयोध्या मण्डल</b>	<b>1207</b>	<b>0</b>	<b>2326</b>	<b>1566</b>	<b>2269</b>	<b>7368</b>
59	सिद्धार्थनगर	119	10	744	706	757	2336
60	बस्ती	506	12	861	644	1135	3158
61	संत कबीर नगर	136	0	674	350	422	1582
	<b>14-बस्ती मण्डल</b>	<b>761</b>	<b>22</b>	<b>2279</b>	<b>1700</b>	<b>2314</b>	<b>7076</b>
62	महाराजगंज	109	0	323	318	457	1207
63	गोरखपुर	371	21	1002	540	1003	2937
64	देवरिया	241	33	909	419	417	2019
65	कुशीनगर	540	0	670	155	119	1484
	<b>15-गोरखपुर मण्डल</b>	<b>1261</b>	<b>54</b>	<b>2904</b>	<b>1432</b>	<b>1996</b>	<b>7647</b>
66	मऊ	310	23	872	225	66	1496
67	आज़मगढ़	287	44	1789	1060	620	3800
68	बलिया	365	11	1109	244	114	1843
	<b>16-आज़मगढ़ मण्डल</b>	<b>962</b>	<b>78</b>	<b>3770</b>	<b>1529</b>	<b>800</b>	<b>7139</b>
69	जौनपुर	537	0	1754	562	363	3216
70	गाजीपुर	195	328	1422	577	215	2737
71	वाराणसी	179	148	450	335	146	1258
72	चन्दौली	326	7	311	281	503	1428
	<b>17-वाराणसी मण्डल</b>	<b>1237</b>	<b>483</b>	<b>3937</b>	<b>1755</b>	<b>1227</b>	<b>8639</b>
73	मीरजापुर	100	5	512	372	756	1745
74	सोनभद्र	51	0	193	199	948	1391
75	संत रविदास नगर	39	0	645	213	190	1087
	<b>18-विन्ध्यांचल मण्डल</b>	<b>190</b>	<b>5</b>	<b>1350</b>	<b>784</b>	<b>1894</b>	<b>4223</b>
1.	पश्चिमी सम्भाग	4211	213	8961	6202	7557	27144
2.	केन्द्रीय सम्भाग	4607	19	4352	3171	2808	14957
3.	बुन्देलखण्ड सम्भाग	498	2	474	662	2881	4517
4.	पूर्वी सम्भाग	7563	751	19023	10415	12906	50658
	<b>योग उत्तर प्रदेश</b>	<b>16879</b>	<b>985</b>	<b>32810</b>	<b>20450</b>	<b>26152</b>	<b>97276</b>

5.विपणन एवं भंडार गृह							
22-कीटनाशक विक्रय केन्द्र							
क्र.सं.	जनपद / मण्डल का नाम	31 मार्च-2020 को					
		ग्राम में	1 किमी. से कम	1-3 किमी.	3-5 किमी.	5 किमी. या अधिक	कुल ग्राम
1	2	3	4	5	6	7	8
1	सहारनपुर	89	2	294	226	631	1242
2	मुजफ्फरनगर	74	5	228	146	134	587
3	शामली	35	5	122	74	57	293
	1-सहारनपुर मण्डल	<b>198</b>	<b>12</b>	<b>644</b>	<b>446</b>	<b>822</b>	<b>2122</b>
4	बिजनौर	564	0	700	457	465	2186
5	मुरादाबाद	50	2	407	179	322	960
6	रामपुर	178	0	342	339	249	1108
7	अमरोहा	27	0	265	230	437	959
8	सम्भल	51	24	323	227	269	894
	2-मुरादाबाद मण्डल	<b>870</b>	<b>26</b>	<b>2037</b>	<b>1432</b>	<b>1742</b>	<b>6107</b>
9	मेरठ	65	0	209	134	196	604
10	गाजियाबाद	19	0	42	42	80	183
11	बुलन्दशहर	55	4	246	288	581	1174
12	गौतम बुद्ध नगर	34	0	14	27	34	109
13	बागपत	244	0	5	16	25	290
14	हापुड़	9	2	85	73	160	329
	3-मेरठ मण्डल	<b>426</b>	<b>6</b>	<b>601</b>	<b>580</b>	<b>1076</b>	<b>2689</b>
15	मथुरा	79	0	126	114	381	700
16	आगरा	85	0	222	215	372	894
17	फिरोजाबाद	30	0	169	177	409	785
18	मैनपुरी	55	0	105	115	532	807
	4-आगरा मण्डल	<b>249</b>	<b>0</b>	<b>622</b>	<b>621</b>	<b>1694</b>	<b>3186</b>
19	अलीगढ़	48	4	252	267	591	1162
20	एटा	66	1	235	206	345	853
21	हाथरस	150	1	136	125	243	655
22	कासगंज	18	3	170	121	338	650
	5-अलीगढ़ मण्डल	<b>282</b>	<b>9</b>	<b>793</b>	<b>719</b>	<b>1517</b>	<b>3320</b>
23	बदायूँ	141	52	516	326	443	1478
24	बरेली	162	5	618	446	624	1855
25	पीलीभीत	132	0	431	326	406	1295
26	शाहजहाँपुर	106	87	369	375	1140	2077
	6-बरेली मण्डल	<b>541</b>	<b>144</b>	<b>1934</b>	<b>1473</b>	<b>2613</b>	<b>6705</b>



5.विपणन एवं भंडार गृह							
22-कीटनाशक विक्रय केन्द्र							
क्र.सं.	जनपद / मण्डल का नाम	31 मार्च-2020 को					
		ग्राम में	1 किमी. से कम	1-3 किमी.	3-5 किमी.	5 किमी. या अधिक	कुल ग्राम
1	2	3	4	5	6	7	8
27	लखीमपुर खीरी	115	0	677	562	352	1706
28	सीतापुर	494	0	707	698	418	2317
29	हरदोई	813	4	246	240	604	1907
30	उन्नाव	555	0	184	214	740	1693
31	लखनऊ	263	2	129	77	332	803
32	रायबरेली	91	0	353	303	788	1535
	7-लखनऊ मण्डल	<b>2331</b>	<b>6</b>	<b>2296</b>	<b>2094</b>	<b>3234</b>	<b>9961</b>
33	फर्रुखाबाद	32	4	235	174	427	872
34	इटवा	74	1	168	170	273	686
35	कानपुर देहात	68	3	372	302	192	937
36	कानपुर नगर	56	0	187	151	508	902
37	कन्नौज	37	8	85	96	462	688
38	औरैया	28	0	169	168	404	769
	8-कानपुर मण्डल	<b>295</b>	<b>16</b>	<b>1216</b>	<b>1061</b>	<b>2266</b>	<b>4854</b>
39	जालौन	37	0	94	114	697	942
40	झाँसी	86	0	49	96	514	745
41	ललितपुर	18	0	18	48	607	691
	9-झाँसी मण्डल	<b>141</b>	<b>0</b>	<b>161</b>	<b>258</b>	<b>1818</b>	<b>2378</b>
42	हमीरपुर	1	0	20	45	420	486
43	बाँदा	4	1	75	96	481	657
44	महोबा	6	0	10	27	392	435
45	चित्रकूट	5	0	33	64	459	561
	10-चित्रकूटधाम मण्डल	<b>16</b>	<b>1</b>	<b>138</b>	<b>232</b>	<b>1752</b>	<b>2139</b>
46	फतेहपुर	70	0	311	246	725	1352
47	प्रतापगढ़	68	2	597	485	1009	2161
48	प्रयागराज	265	0	655	544	1345	2809
49	कौशाम्बी	51	2	120	155	401	729
	11-प्रयागराज मण्डल	<b>454</b>	<b>4</b>	<b>1683</b>	<b>1430</b>	<b>3480</b>	<b>7051</b>
50	बहराइच	51	2	281	253	773	1360
51	गोंडा	53	22	75	207	1457	1814
52	श्रावस्ती	28	0	84	72	316	500
53	बलरामपुर	70	0	487	367	74	998
	12-देवीपाटन मण्डल	<b>202</b>	<b>24</b>	<b>927</b>	<b>899</b>	<b>2620</b>	<b>4672</b>

5.विपणन एवं भंडार गृह							
22-कीटनाशक विक्रय केन्द्र							
क्र.सं.	जनपद / मण्डल का नाम	31 मार्च-2020 को					
		ग्राम में	1 किमी. से कम	1-3 किमी.	3-5 किमी.	5 किमी. या अधिक	कुल ग्राम
1	2	3	4	5	6	7	8
54	बाराबंकी	15	0	576	565	649	1805
55	अयोध्या	108	0	301	242	584	1235
56	सुल्तानपुर	68	0	264	293	1083	1708
57	अम्बेडकरनगर	97	0	554	379	614	1644
58	अमेठी	67	0	209	115	585	976
	13-अयोध्या मण्डल	<b>355</b>	<b>0</b>	<b>1904</b>	<b>1594</b>	<b>3515</b>	<b>7368</b>
59	सिद्धार्थनगर	67	9	678	724	858	2336
60	बस्ती	231	12	818	714	1383	3158
61	संत कबीर नगर	108	0	556	311	607	1582
	14-बस्ती मण्डल	<b>406</b>	<b>21</b>	<b>2052</b>	<b>1749</b>	<b>2848</b>	<b>7076</b>
62	महाराजगंज	276	0	250	242	439	1207
63	गोरखपुर	196	19	938	556	1228	2937
64	देवरिया	80	30	986	451	472	2019
65	कुशीनगर	536	0	668	155	125	1484
	15-गोरखपुर मण्डल	<b>1088</b>	<b>49</b>	<b>2842</b>	<b>1404</b>	<b>2264</b>	<b>7647</b>
66	मऊ	60	13	712	271	440	1496
67	आज़मगढ़	231	43	1555	1063	908	3800
68	बलिया	184	9	1124	306	220	1843
	16-आज़मगढ़ मण्डल	<b>475</b>	<b>65</b>	<b>3391</b>	<b>1640</b>	<b>1568</b>	<b>7139</b>
69	जौनपुर	134	0	914	536	1632	3216
70	गाजीपुर	165	328	1353	524	367	2737
71	वाराणसी	102	9	404	458	285	1258
72	चन्दौली	31	8	236	312	841	1428
	17-वाराणसी मण्डल	<b>432</b>	<b>345</b>	<b>2907</b>	<b>1830</b>	<b>3125</b>	<b>8639</b>
73	मीरजापुर	31	2	338	289	1085	1745
74	सोनभद्र	62	0	176	194	959	1391
75	संत रविदास नगर	5	0	515	191	376	1087
	18-विन्ध्यांचल मण्डल	<b>98</b>	<b>2</b>	<b>1029</b>	<b>674</b>	<b>2420</b>	<b>4223</b>
1.	पश्चिमी सम्भाग	2737	210	7288	5879	11030	27144
2.	केन्द्रीय सम्भाग	2540	9	3742	3358	5308	14957
3.	बुन्देलखण्ड सम्भाग	157	1	299	490	3570	4517
4.	पूर्वी सम्भाग	3425	510	15848	10409	20466	50658
	योग उत्तर प्रदेश	<b>8859</b>	<b>730</b>	<b>27177</b>	<b>20136</b>	<b>40374</b>	<b>97276</b>

5.विपणन एवं भंडार गृह							
23-सस्ते गल्ले की दुकान							
क्र.सं.	जनपद / मण्डल का नाम	31 मार्च-2020 को					
		ग्राम में	1 किमी. से कम	1-3 किमी.	3-5 किमी.	5 किमी. या अधिक	कुल ग्राम
1	2	3	4	5	6	7	8
1	सहारनपुर	852	45	319	18	8	1242
2	मुजफ्फरनगर	416	16	111	25	19	587
3	शामली	223	5	52	10	3	293
	1-सहारनपुर मण्डल	<b>1491</b>	<b>66</b>	<b>482</b>	<b>53</b>	<b>30</b>	<b>2122</b>
4	बिजनौर	1205	38	904	31	8	2186
5	मुरादाबाद	899	13	47	1	0	960
6	रामपुर	670	2	411	23	2	1108
7	अमरोहा	698	4	246	9	2	959
8	सम्भल	737	60	94	3	0	894
	2-मुरादाबाद मण्डल	<b>4209</b>	<b>117</b>	<b>1702</b>	<b>67</b>	<b>12</b>	<b>6107</b>
9	मेरठ	550	0	44	7	3	604
10	गाजियाबाद	160	0	23	0	0	183
11	बुलन्दशहर	994	9	163	7	1	1174
12	गौतम बुद्ध नगर	103	0	5	0	1	109
13	बागपत	277	0	4	9	0	290
14	हापुड़	294	0	30	2	3	329
	3-मेरठ मण्डल	<b>2378</b>	<b>9</b>	<b>269</b>	<b>25</b>	<b>8</b>	<b>2689</b>
15	मथुरा	548	13	115	14	10	700
16	आगरा	828	8	55	3	0	894
17	फिरोजाबाद	635	3	142	3	2	785
18	मैनपुरी	575	0	231	1	0	807
	4-आगरा मण्डल	<b>2586</b>	<b>24</b>	<b>543</b>	<b>21</b>	<b>12</b>	<b>3186</b>
19	अलीगढ़	998	24	134	6	0	1162
20	एटा	689	0	164	0	0	853
21	हाथरस	520	16	99	7	13	655
22	कासगंज	501	19	127	3	0	650
	5-अलीगढ़ मण्डल	<b>2708</b>	<b>59</b>	<b>524</b>	<b>16</b>	<b>13</b>	<b>3320</b>
23	बदायूँ	1081	49	339	8	1	1478
24	बरेली	1275	39	499	27	15	1855
25	पीलीभीत	749	0	507	33	6	1295
26	शाहजहाँपुर	1357	96	551	42	31	2077
	6-बरेली मण्डल	<b>4462</b>	<b>184</b>	<b>1896</b>	<b>110</b>	<b>53</b>	<b>6705</b>

5.विपणन एवं भंडार गृह							
23-सस्ते गल्ले की दुकान							
क्र.सं.	जनपद / मण्डल का नाम	31 मार्च-2020 को					
		ग्राम में	1 किमी. से कम	1-3 किमी.	3-5 किमी.	5 किमी. या अधिक	कुल ग्राम
1	2	3	4	5	6	7	8
27	लखीमपुर खीरी	1108	0	579	15	4	1706
28	सीतापुर	1598	1	711	7	0	2317
29	हरदोई	1477	18	358	35	19	1907
30	उन्नाव	1099	0	473	61	60	1693
31	लखनऊ	636	3	141	19	4	803
32	रायबरेली	1083	18	373	39	22	1535
	7-लखनऊ मण्डल	<b>7001</b>	<b>40</b>	<b>2635</b>	<b>176</b>	<b>109</b>	<b>9961</b>
33	फर्रुखाबाद	576	27	222	29	18	872
34	इटवा	519	5	148	12	2	686
35	कानपुर देहात	777	18	120	18	4	937
36	कानपुर नगर	648	7	225	13	9	902
37	कन्नौज	516	37	127	3	5	688
38	औरैया	520	40	196	10	3	769
	8-कानपुर मण्डल	<b>3556</b>	<b>134</b>	<b>1038</b>	<b>85</b>	<b>41</b>	<b>4854</b>
39	जालौन	611	0	311	19	1	942
40	झाँसी	594	0	117	28	6	745
41	ललितपुर	403	6	226	41	15	691
	9-झाँसी मण्डल	<b>1608</b>	<b>6</b>	<b>654</b>	<b>88</b>	<b>22</b>	<b>2378</b>
42	हमीरपुर	379	1	84	17	5	486
43	बाँदा	503	0	140	10	4	657
44	महोबा	282	0	135	16	2	435
45	चित्रकूट	410	0	121	19	11	561
	10-चित्रकूटधाम मण्डल	<b>1574</b>	<b>1</b>	<b>480</b>	<b>62</b>	<b>22</b>	<b>2139</b>
46	फतेहपुर	880	0	471	1	0	1352
47	प्रतापगढ़	1196	596	350	18	1	2161
48	प्रयागराज	1834	3	920	37	15	2809
49	कौशांबी	509	21	199	0	0	729
	11-प्रयागराज मण्डल	<b>4419</b>	<b>620</b>	<b>1940</b>	<b>56</b>	<b>16</b>	<b>7051</b>
50	बहराइच	1306	1	36	11	6	1360
51	गोंडा	1293	7	416	65	33	1814
52	श्रावस्ती	369	3	110	11	7	500
53	बलरामपुर	724	0	272	2	0	998
	12-देवीपाटन मण्डल	<b>3692</b>	<b>11</b>	<b>834</b>	<b>89</b>	<b>46</b>	<b>4672</b>

5.विपणन एवं भंडार गृह							
23-सस्ते गल्ले की दुकान							
क्र.सं.	जनपद / मण्डल का नाम	31 मार्च-2020 को					
		ग्राम में	1 किमी. से कम	1-3 किमी.	3-5 किमी.	5 किमी. या अधिक	कुल ग्राम
1	2	3	4	5	6	7	8
54	बाराबंकी	1290	0	483	22	10	1805
55	अयोध्या	901	0	327	3	4	1235
56	सुल्तानपुर	867	0	721	29	91	1708
57	अम्बेडकरनगर	1050	10	551	27	6	1644
58	अमेठी	624	0	310	6	36	976
	<b>13-अयोध्या मण्डल</b>	<b>4732</b>	<b>10</b>	<b>2392</b>	<b>87</b>	<b>147</b>	<b>7368</b>
59	सिद्धार्थनगर	1166	31	1080	38	21	2336
60	बस्ती	1241	140	1671	64	42	3158
61	संत कबीर नगर	847	0	721	8	6	1582
	<b>14-बस्ती मण्डल</b>	<b>3254</b>	<b>171</b>	<b>3472</b>	<b>110</b>	<b>69</b>	<b>7076</b>
62	महराजगंज	996	0	197	6	8	1207
63	गोरखपुर	1551	197	1178	11	0	2937
64	देवरिया	1249	337	427	5	1	2019
65	कुशीनगर	1082	0	398	4	0	1484
	<b>15-गोरखपुर मण्डल</b>	<b>4878</b>	<b>534</b>	<b>2200</b>	<b>26</b>	<b>9</b>	<b>7647</b>
66	मऊ	852	153	488	3	0	1496
67	आज़मगढ़	1934	203	1482	86	95	3800
68	बलिया	1283	66	494	0	0	1843
	<b>16-आज़मगढ़ मण्डल</b>	<b>4069</b>	<b>422</b>	<b>2464</b>	<b>89</b>	<b>95</b>	<b>7139</b>
69	जौनपुर	1716	259	1231	6	4	3216
70	गाजीपुर	935	736	1002	42	22	2737
71	वाराणसी	796	322	119	18	3	1258
72	चन्दौली	691	163	478	51	45	1428
	<b>17-वाराणसी मण्डल</b>	<b>4138</b>	<b>1480</b>	<b>2830</b>	<b>117</b>	<b>74</b>	<b>8639</b>
73	मीरजापुर	805	90	755	78	17	1745
74	सोनभद्र	596	17	646	83	49	1391
75	संत रविदास नगर	631	5	446	1	4	1087
	<b>18-विन्ध्यांचल मण्डल</b>	<b>2032</b>	<b>112</b>	<b>1847</b>	<b>162</b>	<b>70</b>	<b>4223</b>
1.	पश्चिमी सम्भाग	19965	568	6109	346	156	27144
2.	केन्द्रीय सम्भाग	10596	65	3934	230	132	14957
3.	बुन्देलखण्ड सम्भाग	3182	7	1134	150	44	4517
4.	पूर्वी सम्भाग	29044	3360	17025	713	516	50658
	<b>योग उत्तर प्रदेश</b>	<b>62787</b>	<b>4000</b>	<b>28202</b>	<b>1439</b>	<b>848</b>	<b>97276</b>

5.विपणन एवं भंडार गृह							
24-कृषि मण्डी							
क्र.सं.	जनपद / मण्डल का नाम	31 मार्च-2020 को					
		ग्राम में	1 किमी. से कम	1-3 किमी.	3-5 किमी.	5 किमी. या अधिक	कुल ग्राम
1	2	3	4	5	6	7	8
1	सहारनपुर	13	2	85	82	1060	1242
2	मुजफ्फरनगर	1	0	35	67	484	587
3	शामली	1	3	14	31	244	293
	1-सहारनपुर मण्डल	15	5	134	180	1788	2122
4	बिजनौर	7	0	167	270	1742	2186
5	मुरादाबाद	0	0	40	45	875	960
6	रामपुर	0	0	66	146	896	1108
7	अमरोहा	0	0	74	123	762	959
8	सम्भल	0	1	58	59	776	894
	2-मुरादाबाद मण्डल	7	1	405	643	5051	6107
9	मेरठ	3	0	23	37	541	604
10	गाजियाबाद	1	0	26	23	133	183
11	बुलन्दशहर	2	0	102	162	908	1174
12	गौतम बुद्ध नगर	1	0	22	15	71	109
13	बागपत	0	0	31	44	215	290
14	हापुड़	0	0	24	32	273	329
	3-मेरठ मण्डल	7	0	228	313	2141	2689
15	मथुरा	0	1	59	52	588	700
16	आगरा	1	0	102	134	657	894
17	फिरोजाबाद	0	0	43	67	675	785
18	मैनपुरी	6	0	66	60	675	807
	4-आगरा मण्डल	7	1	270	313	2595	3186
19	अलीगढ़	4	3	56	155	944	1162
20	एटा	0	0	48	75	730	853
21	हाथरस	4	0	52	61	538	655
22	कासगंज	0	1	36	46	567	650
	5-अलीगढ़ मण्डल	8	4	192	337	2779	3320
23	बदायूँ	5	10	70	113	1280	1478
24	बरेली	3	0	99	115	1638	1855
25	पीलीभीत	2	0	38	45	1210	1295
26	शाहजहाँपुर	3	32	101	150	1791	2077
	6-बरेली मण्डल	13	42	308	423	5919	6705

5.विपणन एवं भंडार गृह							
24-कृषि मण्डी							
क्र.सं.	जनपद / मण्डल का नाम	31 मार्च-2020 को					
		ग्राम में	1 किमी. से कम	1-3 किमी.	3-5 किमी.	5 किमी. या अधिक	कुल ग्राम
1	2	3	4	5	6	7	8
27	लखीमपुर खीरी	5	0	65	69	1567	1706
28	सीतापुर	1	0	39	94	2183	2317
29	हरदोई	21	4	152	191	1539	1907
30	उन्नाव	0	0	92	97	1504	1693
31	लखनऊ	1	0	17	15	770	803
32	रायबरेली	1	0	85	152	1297	1535
	7-लखनऊ मण्डल	<b>29</b>	<b>4</b>	<b>450</b>	<b>618</b>	<b>8860</b>	<b>9961</b>
33	फर्रुखाबाद	2	7	65	127	671	872
34	इटवा	0	0	18	50	618	686
35	कानपुर देहात	3	3	101	501	329	937
36	कानपुर नगर	4	0	73	74	751	902
37	कन्नौज	0	3	53	26	606	688
38	औरैया	1	1	40	64	663	769
	8-कानपुर मण्डल	<b>10</b>	<b>14</b>	<b>350</b>	<b>842</b>	<b>3638</b>	<b>4854</b>
39	जालौन	1	0	34	59	848	942
40	झाँसी	0	0	40	64	641	745
41	ललितपुर	24	2	15	29	621	691
	9-झाँसी मण्डल	<b>25</b>	<b>2</b>	<b>89</b>	<b>152</b>	<b>2110</b>	<b>2378</b>
42	हमीरपुर	0	0	13	36	437	486
43	बाँदा	0	0	28	37	592	657
44	महोबा	2	0	12	20	401	435
45	चित्रकूट	1	0	17	27	516	561
	10-चित्रकूटधाम मण्डल	<b>3</b>	<b>0</b>	<b>70</b>	<b>120</b>	<b>1946</b>	<b>2139</b>
46	फतेहपुर	0	0	55	120	1177	1352
47	प्रतापगढ़	1	0	247	209	1704	2161
48	प्रयागराज	2	0	153	184	2470	2809
49	कोशाम्बी	1	0	23	55	650	729
	11-प्रयागराज मण्डल	<b>4</b>	<b>0</b>	<b>478</b>	<b>568</b>	<b>6001</b>	<b>7051</b>
50	बहराइच	7	0	73	81	1199	1360
51	गोंडा	2	1	21	68	1722	1814
52	श्रावस्ती	0	0	0	0	500	500
53	बलरामपुर	0	0	7	61	930	998
	12-देवीपाटन मण्डल	<b>9</b>	<b>1</b>	<b>101</b>	<b>210</b>	<b>4351</b>	<b>4672</b>

5.विपणन एवं भंडार गृह							
24-कृषि मण्डी							
क्र.सं.	जनपद / मण्डल का नाम	31 मार्च-2020 को					
		ग्राम में	1 किमी. से कम	1-3 किमी.	3-5 किमी.	5 किमी. या अधिक	कुल ग्राम
1	2	3	4	5	6	7	8
54	बाराबंकी	7	0	118	144	1536	1805
55	अयोध्या	14	0	82	66	1073	1235
56	सुल्तानपुर	0	0	26	30	1652	1708
57	अम्बेडकरनगर	0	0	126	139	1379	1644
58	अमेठी	1	0	37	19	919	976
	<b>13-अयोध्या मण्डल</b>	<b>22</b>	<b>0</b>	<b>389</b>	<b>398</b>	<b>6559</b>	<b>7368</b>
59	सिद्धार्थनगर	1	0	451	594	1290	2336
60	बस्ती	6	1	152	232	2767	3158
61	संत कबीर नगर	1	0	73	65	1443	1582
	<b>14-बस्ती मण्डल</b>	<b>8</b>	<b>1</b>	<b>676</b>	<b>891</b>	<b>5500</b>	<b>7076</b>
62	महराजगंज	2	0	149	137	919	1207
63	गोरखपुर	2	2	93	194	2646	2937
64	देवरिया	0	2	130	158	1729	2019
65	कुशीनगर	0	0	45	49	1390	1484
	<b>15-गोरखपुर मण्डल</b>	<b>4</b>	<b>4</b>	<b>417</b>	<b>538</b>	<b>6684</b>	<b>7647</b>
66	मऊ	2	1	36	53	1404	1496
67	आज़मगढ़	2	7	228	448	3115	3800
68	बलिया	0	2	150	164	1527	1843
	<b>16-आज़मगढ़ मण्डल</b>	<b>4</b>	<b>10</b>	<b>414</b>	<b>665</b>	<b>6046</b>	<b>7139</b>
69	जौनपुर	3	0	123	220	2870	3216
70	गाजीपुर	15	14	156	125	2427	2737
71	वाराणसी	0	0	11	128	1119	1258
72	चन्दौली	2	0	88	92	1246	1428
	<b>17-वाराणसी मण्डल</b>	<b>20</b>	<b>14</b>	<b>378</b>	<b>565</b>	<b>7662</b>	<b>8639</b>
73	मीरजापुर	3	5	92	107	1538	1745
74	सोनभद्र	1	0	75	96	1219	1391
75	संत रविदास नगर	1	0	31	59	996	1087
	<b>18-विन्ध्यांचल मण्डल</b>	<b>5</b>	<b>5</b>	<b>198</b>	<b>262</b>	<b>3753</b>	<b>4223</b>
1.	पश्चिमी सम्भाग	60	64	1713	2476	22831	27144
2.	केन्द्रीय सम्भाग	43	7	797	1457	12653	14957
3.	बुन्देलखण्ड सम्भाग	28	2	159	272	4056	4517
4.	पूर्वी सम्भाग	69	35	2878	3833	43843	50658
	<b>योग उत्तर प्रदेश</b>	<b>200</b>	<b>108</b>	<b>5547</b>	<b>8038</b>	<b>83383</b>	<b>97276</b>



5.विपणन एवं भंडार गृह							
25-सरकारी/सहकारी क्रय केन्द्र							
क्र.सं.	जनपद / मण्डल का नाम	31 मार्च-2020 को					
		ग्राम में	1 किमी. से कम	1-3 किमी.	3-5 किमी.	5 किमी. या अधिक	कुल ग्राम
1	2	3	4	5	6	7	8
1	सहारनपुर	62	9	328	244	599	1242
2	मुजफ्फरनगर	61	5	172	159	190	587
3	शामली	17	5	90	61	120	293
	1-सहारनपुर मण्डल	<b>140</b>	<b>19</b>	<b>590</b>	<b>464</b>	<b>909</b>	<b>2122</b>
4	बिजनौर	106	1	723	575	781	2186
5	मुरादाबाद	98	5	349	223	285	960
6	रामपुर	169	0	382	295	262	1108
7	अमरोहा	36	0	193	220	510	959
8	सम्भल	69	25	346	257	197	894
	2-मुरादाबाद मण्डल	<b>478</b>	<b>31</b>	<b>1993</b>	<b>1570</b>	<b>2035</b>	<b>6107</b>
9	मेरठ	85	0	242	116	161	604
10	गाजियाबाद	10	0	34	32	107	183
11	बुलन्दशहर	116	6	437	301	314	1174
12	गौतम बुद्ध नगर	4	0	25	20	60	109
13	बागपत	12	0	54	71	153	290
14	हापुड़	27	1	111	79	111	329
	3-मेरठ मण्डल	<b>254</b>	<b>7</b>	<b>903</b>	<b>619</b>	<b>906</b>	<b>2689</b>
15	मथुरा	59	2	185	123	331	700
16	आगरा	103	1	386	170	234	894
17	फिरोजाबाद	57	0	168	173	387	785
18	मैनपुरी	56	0	162	198	391	807
	4-आगरा मण्डल	<b>275</b>	<b>3</b>	<b>901</b>	<b>664</b>	<b>1343</b>	<b>3186</b>
19	अलीगढ़	43	10	264	327	518	1162
20	एटा	68	0	285	263	237	853
21	हाथरस	29	1	207	155	263	655
22	कासगंज	32	3	206	167	242	650
	5-अलीगढ़ मण्डल	<b>172</b>	<b>14</b>	<b>962</b>	<b>912</b>	<b>1260</b>	<b>3320</b>
23	बदायूँ	133	37	545	359	404	1478
24	बरेली	172	4	838	477	364	1855
25	पीलीभीत	75	0	507	349	364	1295
26	शाहजहाँपुर	109	57	588	429	894	2077
	6-बरेली मण्डल	<b>489</b>	<b>98</b>	<b>2478</b>	<b>1614</b>	<b>2026</b>	<b>6705</b>

5.विपणन एवं भंडार गृह							
25-सरकारी/सहकारी क्रय केन्द्र							
क्र.सं.	जनपद / मण्डल का नाम	31 मार्च-2020 को					
		ग्राम में	1 किमी. से कम	1-3 किमी.	3-5 किमी.	5 किमी. या अधिक	कुल ग्राम
1	2	3	4	5	6	7	8
27	लखीमपुर खीरी	132	0	581	483	510	1706
28	सीतापुर	121	0	740	775	681	2317
29	हरदोई	53	3	270	261	1320	1907
30	उन्नाव	29	0	457	306	901	1693
31	लखनऊ	75	4	236	150	338	803
32	रायबरेली	119	4	316	280	816	1535
	7-लखनऊ मण्डल	<b>529</b>	<b>11</b>	<b>2600</b>	<b>2255</b>	<b>4566</b>	<b>9961</b>
33	फर्रुखाबाद	56	11	281	219	305	872
34	इटवा	41	2	219	179	245	686
35	कानपुर देहात	42	2	202	518	173	937
36	कानपुर नगर	72	1	234	190	405	902
37	कन्नौज	24	8	177	103	376	688
38	औरैया	36	9	235	176	313	769
	8-कानपुर मण्डल	<b>271</b>	<b>33</b>	<b>1348</b>	<b>1385</b>	<b>1817</b>	<b>4854</b>
39	जालौन	63	0	85	113	681	942
40	झाँसी	22	0	75	97	551	745
41	ललितपुर	16	0	27	60	588	691
	9-झाँसी मण्डल	<b>101</b>	<b>0</b>	<b>187</b>	<b>270</b>	<b>1820</b>	<b>2378</b>
42	हमीरपुर	12	0	19	47	408	486
43	बाँदा	18	0	55	83	501	657
44	महोबा	16	0	18	37	364	435
45	चित्रकूट	6	0	39	48	468	561
	10-चित्रकूटधाम मण्डल	<b>52</b>	<b>0</b>	<b>131</b>	<b>215</b>	<b>1741</b>	<b>2139</b>
46	फतेहपुर	29	0	267	367	689	1352
47	प्रतापगढ़	42	70	817	395	837	2161
48	प्रयागराज	118	0	576	563	1552	2809
49	कौशाम्बी	23	2	148	168	388	729
	11-प्रयागराज मण्डल	<b>212</b>	<b>72</b>	<b>1808</b>	<b>1493</b>	<b>3466</b>	<b>7051</b>
50	बहराइच	95	4	415	272	574	1360
51	गोंडा	58	38	258	245	1215	1814
52	श्रावस्ती	20	0	77	70	333	500
53	बलरामपुर	27	0	155	172	644	998
	12-देवीपाटन मण्डल	<b>200</b>	<b>42</b>	<b>905</b>	<b>759</b>	<b>2766</b>	<b>4672</b>

5.विपणन एवं भंडार गृह							
25-सरकारी/सहकारी क्रय केन्द्र							
क्र.सं.	जनपद / मण्डल का नाम	31 मार्च-2020 को					
		ग्राम में	1 किमी. से कम	1-3 किमी.	3-5 किमी.	5 किमी. या अधिक	कुल ग्राम
1	2	3	4	5	6	7	8
54	बाराबंकी	105	0	496	446	758	1805
55	अयोध्या	36	0	430	288	481	1235
56	सुल्तानपुर	58	0	395	134	1121	1708
57	अम्बेडकरनगर	107	2	620	397	518	1644
58	अमेठी	35	0	378	52	511	976
	13-अयोध्या मण्डल	<b>341</b>	<b>2</b>	<b>2319</b>	<b>1317</b>	<b>3389</b>	<b>7368</b>
59	सिद्धार्थनगर	128	8	615	635	950	2336
60	बस्ती	80	18	805	775	1480	3158
61	संत कबीर नगर	82	0	717	356	427	1582
	14-बस्ती मण्डल	<b>290</b>	<b>26</b>	<b>2137</b>	<b>1766</b>	<b>2857</b>	<b>7076</b>
62	महाराजगंज	64	0	386	227	530	1207
63	गोरखपुर	164	46	1768	630	329	2937
64	देवरिया	182	19	933	344	541	2019
65	कुशीनगर	37	0	370	314	763	1484
	15-गोरखपुर मण्डल	<b>447</b>	<b>65</b>	<b>3457</b>	<b>1515</b>	<b>2163</b>	<b>7647</b>
66	मऊ	56	13	581	447	399	1496
67	आज़मगढ़	167	23	939	1188	1483	3800
68	बलिया	32	15	562	381	853	1843
	16-आज़मगढ़ मण्डल	<b>255</b>	<b>51</b>	<b>2082</b>	<b>2016</b>	<b>2735</b>	<b>7139</b>
69	जौनपुर	22	8	384	455	2347	3216
70	गाजीपुर	40	53	366	390	1888	2737
71	वाराणसी	5	18	188	242	805	1258
72	चन्दौली	35	16	344	221	812	1428
	17-वाराणसी मण्डल	<b>102</b>	<b>95</b>	<b>1282</b>	<b>1308</b>	<b>5852</b>	<b>8639</b>
73	मीरजापुर	18	24	326	311	1066	1745
74	सोनभद्र	43	0	193	180	975	1391
75	संत रविदास नगर	22	0	236	189	640	1087
	18-विन्ध्यांचल मण्डल	<b>83</b>	<b>24</b>	<b>755</b>	<b>680</b>	<b>2681</b>	<b>4223</b>
1.	पश्चिमी सम्भाग	1965	202	8739	6520	9718	27144
2.	केन्द्रीय सम्भाग	777	14	3799	3776	6591	14957
3.	बुन्देलखण्ड सम्भाग	153	0	318	485	3561	4517
4.	पूर्वी सम्भाग	1796	377	13982	10041	24462	50658
	योग उत्तर प्रदेश	<b>4691</b>	<b>593</b>	<b>26838</b>	<b>20822</b>	<b>44332</b>	<b>97276</b>

6.यातायात एवं संचार							
26-पक्की सड़कें							
क्र.सं.	जनपद / मण्डल का नाम	31 मार्च-2020 को					
		ग्राम में	1 किमी. से कम	1-3 किमी.	3-5 किमी.	5 किमी. या अधिक	कुल ग्राम
1	2	3	4	5	6	7	8
1	सहारनपुर	1122	22	87	7	4	1242
2	मुजफ्फरनगर	562	0	14	6	5	587
3	शामली	272	2	16	2	1	293
	1-सहारनपुर मण्डल	<b>1956</b>	<b>24</b>	<b>117</b>	<b>15</b>	<b>10</b>	<b>2122</b>
4	बिजनौर	2186	0	0	0	0	2186
5	मुरादाबाद	934	11	10	2	3	960
6	रामपुर	810	0	280	17	1	1108
7	अमरोहा	943	2	9	4	1	959
8	सम्भल	848	18	26	2	0	894
	2-मुरादाबाद मण्डल	<b>5721</b>	<b>31</b>	<b>325</b>	<b>25</b>	<b>5</b>	<b>6107</b>
9	मेरठ	577	0	15	9	3	604
10	गाजियाबाद	163	0	13	3	4	183
11	बुलन्दशहर	1108	6	53	4	3	1174
12	गौतम बुद्ध नगर	109	0	0	0	0	109
13	बागपत	289	0	1	0	0	290
14	हापुड़	293	0	27	4	5	329
	3-मेरठ मण्डल	<b>2539</b>	<b>6</b>	<b>109</b>	<b>20</b>	<b>15</b>	<b>2689</b>
15	मथुरा	697	1	0	0	2	700
16	आगरा	890	0	3	0	1	894
17	फिरोजाबाद	785	0	0	0	0	785
18	मैनपुरी	773	4	30	0	0	807
	4-आगरा मण्डल	<b>3145</b>	<b>5</b>	<b>33</b>	<b>0</b>	<b>3</b>	<b>3186</b>
19	अलीगढ़	1120	20	20	2	0	1162
20	एटा	799	3	51	0	0	853
21	हाथरस	655	0	0	0	0	655
22	कासगंज	615	0	31	3	1	650
	5-अलीगढ़ मण्डल	<b>3189</b>	<b>23</b>	<b>102</b>	<b>5</b>	<b>1</b>	<b>3320</b>
23	बदायूँ	1423	9	41	2	3	1478
24	बरेली	1543	11	262	29	10	1855
25	पीलीभीत	1131	0	152	7	5	1295
26	शाहजहाँपुर	1274	94	512	124	73	2077
	6-बरेली मण्डल	<b>5371</b>	<b>114</b>	<b>967</b>	<b>162</b>	<b>91</b>	<b>6705</b>

6.यातायात एवं संचार							
26-पक्की सड़कें							
क्र.सं.	जनपद / मण्डल का नाम	31 मार्च-2020 को					
		ग्राम में	1 किमी. से कम	1-3 किमी.	3-5 किमी.	5 किमी. या अधिक	कुल ग्राम
1	2	3	4	5	6	7	8
27	लखीमपुर खीरी	1453	1	228	13	11	1706
28	सीतापुर	1981	3	316	11	6	2317
29	हरदोई	1445	35	296	75	56	1907
30	उन्नाव	1480	0	187	20	6	1693
31	लखनऊ	803	0	0	0	0	803
32	रायबरेली	1207	20	245	22	41	1535
	7-लखनऊ मण्डल	<b>8369</b>	<b>59</b>	<b>1272</b>	<b>141</b>	<b>120</b>	<b>9961</b>
33	फर्रुखाबाद	658	17	145	38	14	872
34	इटवा	609	6	62	5	4	686
35	कानपुर देहात	930	0	4	2	1	937
36	कानपुर नगर	901	0	0	1	0	902
37	कन्नौज	648	2	30	7	1	688
38	औरैया	717	7	38	6	1	769
	8-कानपुर मण्डल	<b>4463</b>	<b>32</b>	<b>279</b>	<b>59</b>	<b>21</b>	<b>4854</b>
39	जालौन	777	0	156	8	1	942
40	झाँसी	618	0	78	24	25	745
41	ललितपुर	666	0	17	5	3	691
	9-झाँसी मण्डल	<b>2061</b>	<b>0</b>	<b>251</b>	<b>37</b>	<b>29</b>	<b>2378</b>
42	हमीरपुर	463	1	17	3	2	486
43	बाँदा	553	0	74	18	12	657
44	महोबा	435	0	0	0	0	435
45	चित्रकूट	438	0	63	26	34	561
	10-चित्रकूटधाम मण्डल	<b>1889</b>	<b>1</b>	<b>154</b>	<b>47</b>	<b>48</b>	<b>2139</b>
46	फतेहपुर	1314	0	35	3	0	1352
47	प्रतापगढ़	1606	306	218	24	7	2161
48	प्रयागराज	2807	1	0	0	1	2809
49	कौशाम्बी	729	0	0	0	0	729
	11-प्रयागराज मण्डल	<b>6456</b>	<b>307</b>	<b>253</b>	<b>27</b>	<b>8</b>	<b>7051</b>
50	बहराइच	1266	2	66	11	15	1360
51	गोंडा	1596	15	189	11	3	1814
52	श्रावस्ती	382	0	104	8	6	500
53	बलरामपुर	976	0	20	1	1	998
	12-देवीपाटन मण्डल	<b>4220</b>	<b>17</b>	<b>379</b>	<b>31</b>	<b>25</b>	<b>4672</b>

6.यातायात एवं संचार							
26-पक्की सड़कें							
क्र.सं.	जनपद / मण्डल का नाम	31 मार्च-2020 को					
		ग्राम में	1 किमी. से कम	1-3 किमी.	3-5 किमी.	5 किमी. या अधिक	कुल ग्राम
1	2	3	4	5	6	7	8
54	बाराबंकी	1770	0	26	7	2	1805
55	अयोध्या	1235	0	0	0	0	1235
56	सुल्तानपुर	1231	0	443	25	9	1708
57	अम्बेडकरनगर	1381	6	235	18	4	1644
58	अमेठी	958	0	18	0	0	976
	13-अयोध्या मण्डल	<b>6575</b>	<b>6</b>	<b>722</b>	<b>50</b>	<b>15</b>	<b>7368</b>
59	सिद्धार्थनगर	2057	17	243	13	6	2336
60	बस्ती	2105	87	848	57	61	3158
61	संत कबीर नगर	1499	0	72	5	6	1582
	14-बस्ती मण्डल	<b>5661</b>	<b>104</b>	<b>1163</b>	<b>75</b>	<b>73</b>	<b>7076</b>
62	महाराजगंज	731	0	419	26	31	1207
63	गोरखपुर	2271	96	527	35	8	2937
64	देवरिया	1174	240	541	40	24	2019
65	कुशीनगर	1484	0	0	0	0	1484
	15-गोरखपुर मण्डल	<b>5660</b>	<b>336</b>	<b>1487</b>	<b>101</b>	<b>63</b>	<b>7647</b>
66	मऊ	1157	57	271	8	3	1496
67	आज़मगढ़	3479	24	258	26	13	3800
68	बलिया	1177	51	558	33	24	1843
	16-आज़मगढ़ मण्डल	<b>5813</b>	<b>132</b>	<b>1087</b>	<b>67</b>	<b>40</b>	<b>7139</b>
69	जौनपुर	2504	143	560	3	6	3216
70	गाजीपुर	1931	333	447	18	8	2737
71	वाराणसी	679	232	248	74	25	1258
72	चन्दौली	1030	90	257	31	20	1428
	17-वाराणसी मण्डल	<b>6144</b>	<b>798</b>	<b>1512</b>	<b>126</b>	<b>59</b>	<b>8639</b>
73	मीरजापुर	1267	50	348	48	32	1745
74	सोनभद्र	787	12	419	81	92	1391
75	संत रविदास नगर	963	4	115	4	1	1087
	18-विन्ध्यांचल मण्डल	<b>3017</b>	<b>66</b>	<b>882</b>	<b>133</b>	<b>125</b>	<b>4223</b>
1.	पश्चिमी सम्भाग	24553	235	1928	283	145	27144
2.	केन्द्रीय सम्भाग	13284	59	1337	154	123	14957
3.	बुन्देलखण्ड सम्भाग	3950	1	405	84	77	4517
4.	पूर्वी सम्भाग	40462	1766	7424	600	406	50658
	योग उत्तर प्रदेश	<b>82249</b>	<b>2061</b>	<b>11094</b>	<b>1121</b>	<b>751</b>	<b>97276</b>

6.यातायात एवं संचार							
27-रेलवे स्टेशन/हाल्ट							
क्र.सं.	जनपद / मण्डल का नाम	31 मार्च-2020 को					
		ग्राम में	1 किमी. से कम	1-3 किमी.	3-5 किमी.	5 किमी. या अधिक	कुल ग्राम
1	2	3	4	5	6	7	8
1	सहारनपुर	24	1	133	132	952	1242
2	मुजफ्फरनगर	6	1	40	62	478	587
3	शामली	5	4	26	25	233	293
	1-सहारनपुर मण्डल	<b>35</b>	<b>6</b>	<b>199</b>	<b>219</b>	<b>1663</b>	<b>2122</b>
4	बिजनौर	15	1	325	334	1511	2186
5	मुरादाबाद	18	3	216	154	569	960
6	रामपुर	6	0	70	116	916	1108
7	अमरोहा	7	1	88	123	740	959
8	सम्भल	10	2	104	92	686	894
	2-मुरादाबाद मण्डल	<b>56</b>	<b>7</b>	<b>803</b>	<b>819</b>	<b>4422</b>	<b>6107</b>
9	मेरठ	4	0	41	31	528	604
10	गाजियाबाद	4	0	26	27	126	183
11	बुलन्दशहर	16	4	101	107	946	1174
12	गौतम बुद्ध नगर	3	0	10	9	87	109
13	बागपत	10	0	50	40	190	290
14	हापुड़	5	0	49	60	215	329
	3-मेरठ मण्डल	<b>42</b>	<b>4</b>	<b>277</b>	<b>274</b>	<b>2092</b>	<b>2689</b>
15	मथुरा	7	1	90	69	533	700
16	आगरा	30	0	77	97	690	894
17	फिरोजाबाद	5	0	71	106	603	785
18	मैनपुरी	10	0	40	57	700	807
	4-आगरा मण्डल	<b>52</b>	<b>1</b>	<b>278</b>	<b>329</b>	<b>2526</b>	<b>3186</b>
19	अलीगढ़	10	2	49	89	1012	1162
20	एटा	8	0	76	86	683	853
21	हाथरस	8	1	117	112	417	655
22	कासगंज	7	3	92	103	445	650
	5-अलीगढ़ मण्डल	<b>33</b>	<b>6</b>	<b>334</b>	<b>390</b>	<b>2557</b>	<b>3320</b>
23	बदायूँ	12	6	84	82	1294	1478
24	बरेली	20	4	246	236	1349	1855
25	पीलीभीत	13	0	191	174	917	1295
26	शाहजहाँपुर	20	12	125	132	1788	2077
	6-बरेली मण्डल	<b>65</b>	<b>22</b>	<b>646</b>	<b>624</b>	<b>5348</b>	<b>6705</b>

6.यातायात एवं संचार							
27-रेलवे स्टेशन/हाल्ट							
क्र.सं.	जनपद / मण्डल का नाम	31 मार्च-2020 को					
		ग्राम में	1 किमी. से कम	1-3 किमी.	3-5 किमी.	5 किमी. या अधिक	कुल ग्राम
1	2	3	4	5	6	7	8
27	लखीमपुर खीरी	20	0	116	146	1424	1706
28	सीतापुर	22	1	266	279	1749	2317
29	हरदोई	19	4	212	202	1470	1907
30	उन्नाव	20	0	168	161	1344	1693
31	लखनऊ	13	2	116	147	525	803
32	रायबरेली	15	2	157	176	1185	1535
	7-लखनऊ मण्डल	<b>109</b>	<b>9</b>	<b>1035</b>	<b>1111</b>	<b>7697</b>	<b>9961</b>
33	फर्रुखाबाद	18	9	147	192	506	872
34	इटवा	5	2	45	97	537	686
35	कानपुर देहात	15	2	140	447	333	937
36	कानपुर नगर	22	0	149	156	575	902
37	कन्नौज	5	4	62	53	564	688
38	औरैया	5	2	27	41	694	769
	8-कानपुर मण्डल	<b>70</b>	<b>19</b>	<b>570</b>	<b>986</b>	<b>3209</b>	<b>4854</b>
39	जालौन	3	0	24	36	879	942
40	झाँसी	12	0	56	58	619	745
41	ललितपुर	9	0	35	42	605	691
	9-झाँसी मण्डल	<b>24</b>	<b>0</b>	<b>115</b>	<b>136</b>	<b>2103</b>	<b>2378</b>
42	हमीरपुर	6	0	9	16	455	486
43	बाँदा	5	0	27	24	601	657
44	महोबा	6	0	19	26	384	435
45	चित्रकूट	10	0	51	43	457	561
	10-चित्रकूटधाम मण्डल	<b>27</b>	<b>0</b>	<b>106</b>	<b>109</b>	<b>1897</b>	<b>2139</b>
46	फतेहपुर	11	0	98	100	1143	1352
47	प्रतापगढ़	21	28	293	188	1631	2161
48	प्रयागराज	31	0	407	404	1967	2809
49	कौशांबी	7	0	45	61	616	729
	11-प्रयागराज मण्डल	<b>70</b>	<b>28</b>	<b>843</b>	<b>753</b>	<b>5357</b>	<b>7051</b>
50	बहराइच	18	1	123	136	1082	1360
51	गोंडा	21	37	197	207	1352	1814
52	श्रावस्ती	0	0	0	0	500	500
53	बलरामपुर	7	0	77	90	824	998
	12-देवीपाटन मण्डल	<b>46</b>	<b>38</b>	<b>397</b>	<b>433</b>	<b>3758</b>	<b>4672</b>



6.यातायात एवं संचार							
27-रेलवे स्टेशन/हाल्ट							
क्र.सं.	जनपद / मण्डल का नाम	31 मार्च-2020 को					
		ग्राम में	1 किमी. से कम	1-3 किमी.	3-5 किमी.	5 किमी. या अधिक	कुल ग्राम
1	2	3	4	5	6	7	8
54	बाराबंकी	19	0	185	226	1375	1805
55	अयोध्या	17	0	173	160	885	1235
56	सुल्तानपुर	10	0	228	68	1402	1708
57	अम्बेडकरनगर	3	0	80	109	1452	1644
58	अमेठी	11	0	158	46	761	976
	13-अयोध्या मण्डल	<b>60</b>	<b>0</b>	<b>824</b>	<b>609</b>	<b>5875</b>	<b>7368</b>
59	सिद्धार्थनगर	5	1	113	125	2092	2336
60	बस्ती	12	1	152	203	2790	3158
61	संत कबीर नगर	1	0	52	54	1475	1582
	14-बस्ती मण्डल	<b>18</b>	<b>2</b>	<b>317</b>	<b>382</b>	<b>6357</b>	<b>7076</b>
62	महराजगंज	13	0	153	101	940	1207
63	गोरखपुर	13	8	182	129	2605	2937
64	देवरिया	15	6	304	279	1415	2019
65	कुशीनगर	14	0	222	197	1051	1484
	15-गोरखपुर मण्डल	<b>55</b>	<b>14</b>	<b>861</b>	<b>706</b>	<b>6071</b>	<b>7647</b>
66	मऊ	14	5	256	201	1020	1496
67	आज़मगढ़	10	6	263	481	3040	3800
68	बलिया	13	9	283	233	1305	1843
	16-आज़मगढ़ मण्डल	<b>37</b>	<b>20</b>	<b>802</b>	<b>915</b>	<b>5365</b>	<b>7139</b>
69	जौनपुर	28	10	498	547	2133	3216
70	गाजीपुर	29	75	424	363	1846	2737
71	वाराणसी	15	72	177	339	655	1258
72	चन्दौली	10	19	107	128	1164	1428
	17-वाराणसी मण्डल	<b>82</b>	<b>176</b>	<b>1206</b>	<b>1377</b>	<b>5798</b>	<b>8639</b>
73	मीरजापुर	17	11	165	184	1368	1745
74	सोनभद्र	12	0	63	102	1214	1391
75	संत रविदास नगर	9	1	257	196	624	1087
	18-विन्ध्यांचल मण्डल	<b>38</b>	<b>12</b>	<b>485</b>	<b>482</b>	<b>3206</b>	<b>4223</b>
1.	पश्चिमी सम्भाग	316	63	2818	3038	20909	27144
2.	केन्द्रीय सम्भाग	176	11	1607	2040	11123	14957
3.	बुन्देलखण्ड सम्भाग	51	0	221	245	4000	4517
4.	पूर्वी सम्भाग	376	290	5452	5331	39209	50658
	योग उत्तर प्रदेश	<b>919</b>	<b>364</b>	<b>10098</b>	<b>10654</b>	<b>75241</b>	<b>97276</b>

6.यातायात एवं संचार							
28-बस स्टेशन/स्टाप							
क्र.सं.	जनपद / मण्डल का नाम	31 मार्च-2020 को					
		ग्राम में	1 किमी. से कम	1-3 किमी.	3-5 किमी.	5 किमी. या अधिक	कुल ग्राम
1	2	3	4	5	6	7	8
1	सहारनपुर	321	40	548	163	170	1242
2	मुजफ्फरनगर	232	12	228	75	40	587
3	शामली	115	14	124	19	21	293
	1-सहारनपुर मण्डल	<b>668</b>	<b>66</b>	<b>900</b>	<b>257</b>	<b>231</b>	<b>2122</b>
4	बिजनौर	109	6	1071	473	527	2186
5	मुरादाबाद	113	31	432	181	203	960
6	रामपुर	99	0	376	279	354	1108
7	अमरोहा	51	1	265	201	441	959
8	सम्भल	79	27	350	206	232	894
	2-मुरादाबाद मण्डल	<b>451</b>	<b>65</b>	<b>2494</b>	<b>1340</b>	<b>1757</b>	<b>6107</b>
9	मेरठ	229	0	239	71	65	604
10	गाजियाबाद	28	1	56	36	62	183
11	बुलन्दशहर	254	23	534	209	154	1174
12	गौतम बुद्ध नगर	21	0	48	21	19	109
13	बागपत	102	0	138	45	5	290
14	हापुड़	48	1	108	61	111	329
	3-मेरठ मण्डल	<b>682</b>	<b>25</b>	<b>1123</b>	<b>443</b>	<b>416</b>	<b>2689</b>
15	मथुरा	73	1	140	110	376	700
16	आगरा	128	3	315	211	237	894
17	फिरोजाबाद	49	0	241	142	353	785
18	मैनपुरी	84	0	311	174	238	807
	4-आगरा मण्डल	<b>334</b>	<b>4</b>	<b>1007</b>	<b>637</b>	<b>1204</b>	<b>3186</b>
19	अलीगढ़	163	42	386	305	266	1162
20	एटा	107	0	459	189	98	853
21	हाथरस	64	3	154	132	302	655
22	कासगंज	92	4	285	106	163	650
	5-अलीगढ़ मण्डल	<b>426</b>	<b>49</b>	<b>1284</b>	<b>732</b>	<b>829</b>	<b>3320</b>
23	बदायूँ	199	71	583	241	384	1478
24	बरेली	157	3	682	352	661	1855
25	पीलीभीत	132	0	411	304	448	1295
26	शाहजहाँपुर	169	91	451	396	970	2077
	6-बरेली मण्डल	<b>657</b>	<b>165</b>	<b>2127</b>	<b>1293</b>	<b>2463</b>	<b>6705</b>

6.यातायात एवं संचार							
28-बस स्टेशन/स्टाप							
क्र.सं.	जनपद / मण्डल का नाम	31 मार्च-2020 को					
		ग्राम में	1 किमी. से कम	1-3 किमी.	3-5 किमी.	5 किमी. या अधिक	कुल ग्राम
1	2	3	4	5	6	7	8
27	लखीमपुर खीरी	164	1	698	422	421	1706
28	सीतापुर	210	0	616	686	805	2317
29	हरदोई	73	9	517	398	910	1907
30	उन्नाव	91	0	468	328	806	1693
31	लखनऊ	81	2	148	138	434	803
32	रायबरेली	94	4	330	330	777	1535
	7-लखनऊ मण्डल	<b>713</b>	<b>16</b>	<b>2777</b>	<b>2302</b>	<b>4153</b>	<b>9961</b>
33	फर्रुखाबाद	89	23	268	193	299	872
34	इटवा	78	3	230	159	216	686
35	कानपुर देहात	56	6	335	375	165	937
36	कानपुर नगर	13	0	264	219	406	902
37	कन्नौज	72	28	244	115	229	688
38	औरैया	99	16	280	205	169	769
	8-कानपुर मण्डल	<b>407</b>	<b>76</b>	<b>1621</b>	<b>1266</b>	<b>1484</b>	<b>4854</b>
39	जालौन	154	0	388	158	242	942
40	झाँसी	92	0	264	169	220	745
41	ललितपुर	185	7	204	122	173	691
	9-झाँसी मण्डल	<b>431</b>	<b>7</b>	<b>856</b>	<b>449</b>	<b>635</b>	<b>2378</b>
42	हमीरपुर	154	2	118	76	136	486
43	बाँदा	141	0	201	118	197	657
44	महोबा	79	0	101	64	191	435
45	चित्रकूट	44	0	112	101	304	561
	10-चित्रकूटधाम मण्डल	<b>418</b>	<b>2</b>	<b>532</b>	<b>359</b>	<b>828</b>	<b>2139</b>
46	फतेहपुर	249	0	468	268	367	1352
47	प्रतापगढ़	135	169	843	314	700	2161
48	प्रयागराज	190	0	971	543	1105	2809
49	कौशाम्बी	36	2	178	192	321	729
	11-प्रयागराज मण्डल	<b>610</b>	<b>171</b>	<b>2460</b>	<b>1317</b>	<b>2493</b>	<b>7051</b>
50	बहराइच	78	1	259	210	812	1360
51	गोंडा	64	45	318	361	1026	1814
52	श्रावस्ती	18	0	126	96	260	500
53	बलरामपुर	36	0	233	184	545	998
	12-देवीपाटन मण्डल	<b>196</b>	<b>46</b>	<b>936</b>	<b>851</b>	<b>2643</b>	<b>4672</b>

6.यातायात एवं संचार							
28-बस स्टेशन/स्टाप							
क्र.सं.	जनपद / मण्डल का नाम	31 मार्च-2020 को					
		ग्राम में	1 किमी. से कम	1-3 किमी.	3-5 किमी.	5 किमी. या अधिक	कुल ग्राम
1	2	3	4	5	6	7	8
54	बाराबंकी	93	0	447	457	808	1805
55	अयोध्या	69	0	221	178	767	1235
56	सुल्तानपुर	92	0	580	110	926	1708
57	अम्बेडकरनगर	73	0	454	308	809	1644
58	अमेठी	45	0	366	68	497	976
	13-अयोध्या मण्डल	<b>372</b>	<b>0</b>	<b>2068</b>	<b>1121</b>	<b>3807</b>	<b>7368</b>
59	सिद्धार्थनगर	64	11	647	593	1021	2336
60	बस्ती	86	10	562	502	1998	3158
61	संत कबीर नगर	102	0	580	302	598	1582
	14-बस्ती मण्डल	<b>252</b>	<b>21</b>	<b>1789</b>	<b>1397</b>	<b>3617</b>	<b>7076</b>
62	महाराजगंज	58	1	485	276	387	1207
63	गोरखपुर	85	15	783	525	1529	2937
64	देवरिया	149	30	1035	378	427	2019
65	कुशीनगर	101	0	557	322	504	1484
	15-गोरखपुर मण्डल	<b>393</b>	<b>46</b>	<b>2860</b>	<b>1501</b>	<b>2847</b>	<b>7647</b>
66	मऊ	52	9	733	267	435	1496
67	आज़मगढ़	109	17	1325	962	1387	3800
68	बलिया	111	43	1293	244	152	1843
	16-आज़मगढ़ मण्डल	<b>272</b>	<b>69</b>	<b>3351</b>	<b>1473</b>	<b>1974</b>	<b>7139</b>
69	जौनपुर	135	45	1233	583	1220	3216
70	गाजीपुर	576	249	1221	410	281	2737
71	वाराणसी	167	208	413	237	233	1258
72	चन्दौली	174	93	467	256	438	1428
	17-वाराणसी मण्डल	<b>1052</b>	<b>595</b>	<b>3334</b>	<b>1486</b>	<b>2172</b>	<b>8639</b>
73	मीरजापुर	102	49	490	343	761	1745
74	सोनभद्र	117	7	396	232	639	1391
75	संत रविदास नगर	58	0	480	254	295	1087
	18-विन्ध्यांचल मण्डल	<b>277</b>	<b>56</b>	<b>1366</b>	<b>829</b>	<b>1695</b>	<b>4223</b>
1.	पश्चिमी सम्भाग	3556	444	9957	5374	7813	27144
2.	केन्द्रीय सम्भाग	1124	22	4291	3621	5899	14957
3.	बुन्देलखण्ड सम्भाग	849	9	1388	808	1463	4517
4.	पूर्वी सम्भाग	3082	1004	17249	9250	20073	50658
	योग उत्तर प्रदेश	<b>8611</b>	<b>1479</b>	<b>32885</b>	<b>19053</b>	<b>35248</b>	<b>97276</b>

6.यातायात एवं संचार							
29-डाकघर							
क्र.सं.	जनपद / मण्डल का नाम	31 मार्च-2020 को					
		ग्राम में	1 किमी. से कम	1-3 किमी.	3-5 किमी.	5 किमी. या अधिक	कुल ग्राम
1	2	3	4	5	6	7	8
1	सहारनपुर	197	14	694	237	100	1242
2	मुजफ्फरनगर	202	25	283	61	16	587
3	शामली	84	4	130	46	29	293
	1-सहारनपुर मण्डल	<b>483</b>	<b>43</b>	<b>1107</b>	<b>344</b>	<b>145</b>	<b>2122</b>
4	बिजनौर	264	7	1496	325	94	2186
5	मुरादाबाद	128	21	550	176	85	960
6	रामपुर	109	0	636	260	103	1108
7	अमरोहा	73	1	401	281	203	959
8	सम्भल	127	36	520	172	39	894
	2-मुरादाबाद मण्डल	<b>701</b>	<b>65</b>	<b>3603</b>	<b>1214</b>	<b>524</b>	<b>6107</b>
9	मेरठ	174	0	311	87	32	604
10	गाजियाबाद	50	0	71	28	34	183
11	बुलन्दशहर	301	15	656	149	53	1174
12	गौतम बुद्ध नगर	53	0	30	9	17	109
13	बागपत	130	0	99	37	24	290
14	हापुड़	76	0	158	55	40	329
	3-मेरठ मण्डल	<b>784</b>	<b>15</b>	<b>1325</b>	<b>365</b>	<b>200</b>	<b>2689</b>
15	मथुरा	156	4	302	107	131	700
16	आगरा	252	5	422	145	70	894
17	फिरोजाबाद	130	0	399	176	80	785
18	मैनपुरी	158	0	444	143	62	807
	4-आगरा मण्डल	<b>696</b>	<b>9</b>	<b>1567</b>	<b>571</b>	<b>343</b>	<b>3186</b>
19	अलीगढ़	322	56	552	182	50	1162
20	एटा	179	0	534	130	10	853
21	हाथरस	137	7	374	96	41	655
22	कासगंज	104	14	415	95	22	650
	5-अलीगढ़ मण्डल	<b>742</b>	<b>77</b>	<b>1875</b>	<b>503</b>	<b>123</b>	<b>3320</b>
23	बदायूँ	241	62	731	231	213	1478
24	बरेली	221	12	1081	387	154	1855
25	पीलीभीत	145	0	766	243	141	1295
26	शाहजहाँपुर	309	132	983	414	239	2077
	6-बरेली मण्डल	<b>916</b>	<b>206</b>	<b>3561</b>	<b>1275</b>	<b>747</b>	<b>6705</b>

6.यातायात एवं संचार							
29-डाकघर							
क्र.सं.	जनपद / मण्डल का नाम	31 मार्च-2020 को					
		ग्राम में	1 किमी. से कम	1-3 किमी.	3-5 किमी.	5 किमी. या अधिक	कुल ग्राम
1	2	3	4	5	6	7	8
27	लखीमपुर खीरी	354	0	903	376	73	1706
28	सीतापुर	384	0	1402	438	93	2317
29	हरदोई	304	10	936	350	307	1907
30	उन्नाव	246	0	807	359	281	1693
31	लखनऊ	142	4	350	160	147	803
32	रायबरेली	363	7	802	231	132	1535
	7-लखनऊ मण्डल	<b>1793</b>	<b>21</b>	<b>5200</b>	<b>1914</b>	<b>1033</b>	<b>9961</b>
33	फर्रुखाबाद	120	29	461	174	88	872
34	इटावा	122	6	417	115	26	686
35	कानपुर देहात	171	5	517	220	24	937
36	कानपुर नगर	153	7	505	163	74	902
37	कन्नौज	128	26	406	103	25	688
38	औरैया	142	35	479	95	18	769
	8-कानपुर मण्डल	<b>836</b>	<b>108</b>	<b>2785</b>	<b>870</b>	<b>255</b>	<b>4854</b>
39	जालौन	216	0	506	147	73	942
40	झाँसी	176	0	292	144	133	745
41	ललितपुर	146	7	182	187	169	691
	9-झाँसी मण्डल	<b>538</b>	<b>7</b>	<b>980</b>	<b>478</b>	<b>375</b>	<b>2378</b>
42	हमीरपुर	125	3	177	104	77	486
43	बाँदा	196	0	314	103	44	657
44	महोबा	80	0	125	126	104	435
45	चित्रकूट	75	0	220	137	129	561
	10-चित्रकूटधाम मण्डल	<b>476</b>	<b>3</b>	<b>836</b>	<b>470</b>	<b>354</b>	<b>2139</b>
46	फतेहपुर	240	0	865	180	67	1352
47	प्रतापगढ़	404	294	1129	280	54	2161
48	प्रयागराज	328	0	1663	514	304	2809
49	कौशाम्बी	118	3	368	162	78	729
	11-प्रयागराज मण्डल	<b>1090</b>	<b>297</b>	<b>4025</b>	<b>1136</b>	<b>503</b>	<b>7051</b>
50	बहराइच	265	8	706	198	183	1360
51	गोंडा	326	121	795	296	276	1814
52	श्रावस्ती	87	0	271	90	52	500
53	बलरामपुर	176	0	450	220	152	998
	12-देवीपाटन मण्डल	<b>854</b>	<b>129</b>	<b>2222</b>	<b>804</b>	<b>663</b>	<b>4672</b>

6.यातायात एवं संचार							
29-डाकघर							
क्र.सं.	जनपद / मण्डल का नाम	31 मार्च-2020 को					
		ग्राम में	1 किमी. से कम	1-3 किमी.	3-5 किमी.	5 किमी. या अधिक	कुल ग्राम
1	2	3	4	5	6	7	8
54	बाराबंकी	341	0	1122	249	93	1805
55	अयोध्या	350	0	650	135	100	1235
56	सुल्तानपुर	295	0	1098	121	194	1708
57	अम्बेडकरनगर	333	8	1091	158	54	1644
58	अमेठी	239	0	667	47	23	976
	<b>13-अयोध्या मण्डल</b>	<b>1558</b>	<b>8</b>	<b>4628</b>	<b>710</b>	<b>464</b>	<b>7368</b>
59	सिद्धार्थनगर	215	25	1352	463	281	2336
60	बस्ती	266	43	1893	533	423	3158
61	संत कबीर नगर	162	0	1116	225	79	1582
	<b>14-बस्ती मण्डल</b>	<b>643</b>	<b>68</b>	<b>4361</b>	<b>1221</b>	<b>783</b>	<b>7076</b>
62	महराजगंज	186	0	809	127	85	1207
63	गोरखपुर	325	83	2245	240	44	2937
64	देवरिया	285	76	1348	202	108	2019
65	कुशीनगर	234	0	938	211	101	1484
	<b>15-गोरखपुर मण्डल</b>	<b>1030</b>	<b>159</b>	<b>5340</b>	<b>780</b>	<b>338</b>	<b>7647</b>
66	मऊ	186	52	1110	125	23	1496
67	आज़मगढ़	391	63	2470	506	370	3800
68	बलिया	336	44	1288	143	32	1843
	<b>16-आज़मगढ़ मण्डल</b>	<b>913</b>	<b>159</b>	<b>4868</b>	<b>774</b>	<b>425</b>	<b>7139</b>
69	जौनपुर	392	64	2301	335	124	3216
70	गाजीपुर	361	454	1499	343	80	2737
71	वाराणसी	194	274	546	155	89	1258
72	चन्दौली	161	110	751	201	205	1428
	<b>17-वाराणसी मण्डल</b>	<b>1108</b>	<b>902</b>	<b>5097</b>	<b>1034</b>	<b>498</b>	<b>8639</b>
73	मीरजापुर	189	17	773	358	408	1745
74	सोनभद्र	138	5	597	302	349	1391
75	संत रविदास नगर	88	4	730	168	97	1087
	<b>18-विन्ध्यांचल मण्डल</b>	<b>415</b>	<b>26</b>	<b>2100</b>	<b>828</b>	<b>854</b>	<b>4223</b>
1.	पश्चिमी सम्भाग	4834	511	14801	4759	2239	27144
2.	केन्द्रीय सम्भाग	2698	33	8209	2726	1291	14957
3.	बुन्देलखण्ड सम्भाग	1014	10	1816	948	729	4517
4.	पूर्वी सम्भाग	7030	1748	30654	6858	4368	50658
	<b>योग उत्तर प्रदेश</b>	<b>15576</b>	<b>2302</b>	<b>55480</b>	<b>15291</b>	<b>8627</b>	<b>97276</b>

6.यातायात एवं संचार							
30-सार्वजनिक टेलीफोन/पी.सी.ओ केन्द्र							
क्र.सं.	जनपद / मण्डल का नाम	31 मार्च-2020 को					
		ग्राम में	1 किमी. से कम	1-3 किमी.	3-5 किमी.	5 किमी. या अधिक	कुल ग्राम
1	2	3	4	5	6	7	8
1	सहारनपुर	819	10	298	70	45	1242
2	मुजफ्फरनगर	556	3	14	5	9	587
3	शामली	262	5	23	3	0	293
	1-सहारनपुर मण्डल	<b>1637</b>	<b>18</b>	<b>335</b>	<b>78</b>	<b>54</b>	<b>2122</b>
4	बिजनौर	18	2	1882	170	114	2186
5	मुरादाबाद	653	24	207	36	40	960
6	रामपुर	496	0	414	131	67	1108
7	अमरोहा	165	1	360	150	283	959
8	सम्भल	490	41	246	80	37	894
	2-मुरादाबाद मण्डल	<b>1822</b>	<b>68</b>	<b>3109</b>	<b>567</b>	<b>541</b>	<b>6107</b>
9	मेरठ	492	0	74	24	14	604
10	गाजियाबाद	60	0	40	29	54	183
11	बुलन्दशहर	220	3	695	152	104	1174
12	गौतम बुद्ध नगर	25	0	31	2	51	109
13	बागपत	126	0	120	37	7	290
14	हापुड़	72	0	152	32	73	329
	3-मेरठ मण्डल	<b>995</b>	<b>3</b>	<b>1112</b>	<b>276</b>	<b>303</b>	<b>2689</b>
15	मथुरा	10	0	27	21	642	700
16	आगरा	21	0	77	85	711	894
17	फिरोजाबाद	0	0	190	161	434	785
18	मैनपुरी	6	0	62	121	618	807
	4-आगरा मण्डल	<b>37</b>	<b>0</b>	<b>356</b>	<b>388</b>	<b>2405</b>	<b>3186</b>
19	अलीगढ़	520	23	303	162	154	1162
20	एटा	621	0	176	53	3	853
21	हाथरस	52	0	374	70	159	655
22	कासगंज	0	6	580	42	22	650
	5-अलीगढ़ मण्डल	<b>1193</b>	<b>29</b>	<b>1433</b>	<b>327</b>	<b>338</b>	<b>3320</b>
23	बदायूँ	126	30	532	268	522	1478
24	बरेली	527	7	833	293	195	1855
25	पीलीभीत	0	0	408	392	495	1295
26	शाहजहाँपुर	634	84	604	247	508	2077
	6-बरेली मण्डल	<b>1287</b>	<b>121</b>	<b>2377</b>	<b>1200</b>	<b>1720</b>	<b>6705</b>



6.यातायात एवं संचार							
30-सार्वजनिक टेलीफोन/पी.सी.ओ केन्द्र							
क्र.सं.	जनपद / मण्डल का नाम	31 मार्च-2020 को					
		ग्राम में	1 किमी. से कम	1-3 किमी.	3-5 किमी.	5 किमी. या अधिक	कुल ग्राम
1	2	3	4	5	6	7	8
27	लखीमपुर खीरी	595	1	762	254	94	1706
28	सीतापुर	797	0	1230	215	75	2317
29	हरदोई	42	10	602	390	863	1907
30	उन्नाव	165	0	725	347	456	1693
31	लखनऊ	803	0	0	0	0	803
32	रायबरेली	4	0	3	0	1528	1535
	7-लखनऊ मण्डल	<b>2406</b>	<b>11</b>	<b>3322</b>	<b>1206</b>	<b>3016</b>	<b>9961</b>
33	फर्रुखाबाद	575	32	117	84	64	872
34	इटवा	289	1	214	106	76	686
35	कानपुर देहात	420	0	27	88	402	937
36	कानपुर नगर	37	0	22	9	834	902
37	कन्नौज	212	10	166	149	151	688
38	औरैया	479	9	237	25	19	769
	8-कानपुर मण्डल	<b>2012</b>	<b>52</b>	<b>783</b>	<b>461</b>	<b>1546</b>	<b>4854</b>
39	जालौन	380	0	135	108	319	942
40	झाँसी	230	0	91	118	306	745
41	ललितपुर	691	0	0	0	0	691
	9-झाँसी मण्डल	<b>1301</b>	<b>0</b>	<b>226</b>	<b>226</b>	<b>625</b>	<b>2378</b>
42	हमीरपुर	225	0	67	40	154	486
43	बाँदा	123	0	137	106	291	657
44	महोबा	161	0	154	77	43	435
45	चित्रकूट	0	0	71	69	421	561
	10-चित्रकूटधाम मण्डल	<b>509</b>	<b>0</b>	<b>429</b>	<b>292</b>	<b>909</b>	<b>2139</b>
46	फतेहपुर	173	0	631	409	139	1352
47	प्रतापगढ़	763	297	670	22	409	2161
48	प्रयागराज	0	0	0	0	2809	2809
49	कौशाम्बी	0	0	57	15	657	729
	11-प्रयागराज मण्डल	<b>936</b>	<b>297</b>	<b>1358</b>	<b>446</b>	<b>4014</b>	<b>7051</b>
50	बहराइच	124	3	237	154	842	1360
51	गोंडा	525	36	532	324	397	1814
52	श्रावस्ती	0	0	0	0	500	500
53	बलरामपुर	0	0	0	0	998	998
	12-देवीपाटन मण्डल	<b>649</b>	<b>39</b>	<b>769</b>	<b>478</b>	<b>2737</b>	<b>4672</b>

6.यातायात एवं संचार							
30-सार्वजनिक टेलीफोन/पी.सी.ओ केन्द्र							
क्र.सं.	जनपद / मण्डल का नाम	31 मार्च-2020 को					
		ग्राम में	1 किमी. से कम	1-3 किमी.	3-5 किमी.	5 किमी. या अधिक	कुल ग्राम
1	2	3	4	5	6	7	8
54	बाराबंकी	229	0	1391	126	59	1805
55	अयोध्या	0	0	0	0	1235	1235
56	सुल्तानपुर	0	0	269	290	1149	1708
57	अम्बेडकरनगर	157	2	725	494	266	1644
58	अमेठी	0	0	25	5	946	976
	<b>13-अयोध्या मण्डल</b>	<b>386</b>	<b>2</b>	<b>2410</b>	<b>915</b>	<b>3655</b>	<b>7368</b>
59	सिद्धार्थनगर	1516	16	500	230	74	2336
60	बस्ती	173	67	1623	765	530	3158
61	संत कबीर नगर	42	0	1223	195	122	1582
	<b>14-बस्ती मण्डल</b>	<b>1731</b>	<b>83</b>	<b>3346</b>	<b>1190</b>	<b>726</b>	<b>7076</b>
62	महाराजगंज	4	0	123	62	1018	1207
63	गोरखपुर	1255	55	1307	231	89	2937
64	देवरिया	706	86	990	144	93	2019
65	कुशीनगर	411	0	1012	61	0	1484
	<b>15-गोरखपुर मण्डल</b>	<b>2376</b>	<b>141</b>	<b>3432</b>	<b>498</b>	<b>1200</b>	<b>7647</b>
66	मऊ	1023	59	386	23	5	1496
67	आज़मगढ़	1776	46	984	707	287	3800
68	बलिया	948	40	705	87	63	1843
	<b>16-आज़मगढ़ मण्डल</b>	<b>3747</b>	<b>145</b>	<b>2075</b>	<b>817</b>	<b>355</b>	<b>7139</b>
69	जौनपुर	0	1	889	495	1831	3216
70	गाजीपुर	1331	300	773	181	152	2737
71	वाराणसी	0	24	55	347	832	1258
72	चन्दौली	736	51	288	144	209	1428
	<b>17-वाराणसी मण्डल</b>	<b>2067</b>	<b>376</b>	<b>2005</b>	<b>1167</b>	<b>3024</b>	<b>8639</b>
73	मीरजापुर	482	154	569	192	348	1745
74	सोनभद्र	216	5	459	275	436	1391
75	संत रविदास नगर	0	0	2	0	1085	1087
	<b>18-विन्ध्यांचल मण्डल</b>	<b>698</b>	<b>159</b>	<b>1030</b>	<b>467</b>	<b>1869</b>	<b>4223</b>
1.	पश्चिमी सम्भाग	8526	291	9456	3200	5671	27144
2.	केन्द्रीय सम्भाग	3265	11	5393	1838	4450	14957
3.	बुन्देलखण्ड सम्भाग	1810	0	655	518	1534	4517
4.	पूर्वी सम्भाग	12188	1242	14403	5443	17382	50658
	<b>योग उत्तर प्रदेश</b>	<b>25789</b>	<b>1544</b>	<b>29907</b>	<b>10999</b>	<b>29037</b>	<b>97276</b>

7.बैंक							
31- सहकारी कृषि एवं ग्राम्य विकास बैंक							
क्र.सं.	जनपद / मण्डल का नाम	31 मार्च-2020 को					
		ग्राम में	1 किमी. से कम	1-3 किमी.	3-5 किमी.	5 किमी. या अधिक	कुल ग्राम
1	2	3	4	5	6	7	8
1	सहारनपुर	15	2	97	123	1005	1242
2	मुजफ्फरनगर	1	0	56	82	448	587
3	शामली	1	1	15	18	258	293
	1-सहारनपुर मण्डल	17	3	168	223	1711	2122
4	बिजनौर	0	0	174	269	1743	2186
5	मुरादाबाद	4	0	55	75	826	960
6	रामपुर	1	0	107	199	801	1108
7	अमरोहा	2	0	165	208	584	959
8	सम्भल	4	1	69	78	742	894
	2-मुरादाबाद मण्डल	11	1	570	829	4696	6107
9	मेरठ	10	0	23	45	526	604
10	गाजियाबाद	1	0	29	25	128	183
11	बुलन्दशहर	4	0	73	105	992	1174
12	गौतम बुद्ध नगर	0	0	12	13	84	109
13	बागपत	0	0	24	36	230	290
14	हापुड़	2	0	37	46	244	329
	3-मेरठ मण्डल	17	0	198	270	2204	2689
15	मथुरा	17	1	93	80	509	700
16	आगरा	10	0	67	81	736	894
17	फिरोजाबाद	2	0	73	133	577	785
18	मैनपुरी	6	0	42	45	714	807
	4-आगरा मण्डल	35	1	275	339	2536	3186
19	अलीगढ़	3	3	52	101	1003	1162
20	एटा	1	0	38	53	761	853
21	हाथरस	3	0	85	92	475	655
22	कासगंज	0	1	42	59	548	650
	5-अलीगढ़ मण्डल	7	4	217	305	2787	3320
23	बदायूँ	5	5	86	122	1260	1478
24	बरेली	4	2	135	129	1585	1855
25	पीलीभीत	1	0	62	71	1161	1295
26	शाहजहाँपुर	11	7	170	211	1678	2077
	6-बरेली मण्डल	21	14	453	533	5684	6705

7.बैंक							
31- सहकारी कृषि एवं ग्राम्य विकास बैंक							
क्र.सं.	जनपद / मण्डल का नाम	31 मार्च-2020 को					
		ग्राम में	1 किमी. से कम	1-3 किमी.	3-5 किमी.	5 किमी. या अधिक	कुल ग्राम
1	2	3	4	5	6	7	8
27	लखीमपुर खीरी	7	0	77	112	1510	1706
28	सीतापुर	1	0	75	135	2106	2317
29	हरदोई	0	2	245	205	1455	1907
30	उन्नाव	3	0	117	147	1426	1693
31	लखनऊ	0	0	27	58	718	803
32	रायबरेली	7	0	115	162	1251	1535
	<b>7-लखनऊ मण्डल</b>	<b>18</b>	<b>2</b>	<b>656</b>	<b>819</b>	<b>8466</b>	<b>9961</b>
33	फर्रुखाबाद	3	4	34	110	721	872
34	इटवा	2	0	32	49	603	686
35	कानपुर देहात	1	1	78	446	411	937
36	कानपुर नगर	0	0	63	72	767	902
37	कन्नौज	0	2	50	31	605	688
38	औरैया	1	0	28	37	703	769
	<b>8-कानपुर मण्डल</b>	<b>7</b>	<b>7</b>	<b>285</b>	<b>745</b>	<b>3810</b>	<b>4854</b>
39	जालौन	0	0	23	47	872	942
40	झाँसी	1	0	16	26	702	745
41	ललितपुर	1	0	18	18	654	691
	<b>9-झाँसी मण्डल</b>	<b>2</b>	<b>0</b>	<b>57</b>	<b>91</b>	<b>2228</b>	<b>2378</b>
42	हमीरपुर	1	0	9	14	462	486
43	बाँदा	0	0	15	17	625	657
44	महोबा	0	0	3	11	421	435
45	चित्रकूट	0	0	19	21	521	561
	<b>10-चित्रकूटधाम मण्डल</b>	<b>1</b>	<b>0</b>	<b>46</b>	<b>63</b>	<b>2029</b>	<b>2139</b>
46	फतेहपुर	1	0	33	83	1235	1352
47	प्रतापगढ़	6	2	189	117	1847	2161
48	प्रयागराज	0	0	401	338	2070	2809
49	कौशांबी	0	0	26	31	672	729
	<b>11-प्रयागराज मण्डल</b>	<b>7</b>	<b>2</b>	<b>649</b>	<b>569</b>	<b>5824</b>	<b>7051</b>
50	बहराइच	5	2	111	115	1127	1360
51	गोंडा	3	0	35	114	1662	1814
52	श्रावस्ती	0	0	15	15	470	500
53	बलरामपुर	0	0	5	13	980	998
	<b>12-देवीपाटन मण्डल</b>	<b>8</b>	<b>2</b>	<b>166</b>	<b>257</b>	<b>4239</b>	<b>4672</b>

7.बैंक							
31- सहकारी कृषि एवं ग्राम्य विकास बैंक							
क्र.सं.	जनपद / मण्डल का नाम	31 मार्च-2020 को					
		ग्राम में	1 किमी. से कम	1-3 किमी.	3-5 किमी.	5 किमी. या अधिक	कुल ग्राम
1	2	3	4	5	6	7	8
54	बाराबंकी	6	0	131	153	1515	1805
55	अयोध्या	0	0	124	98	1013	1235
56	सुल्तानपुर	0	0	37	42	1629	1708
57	अम्बेडकरनगर	3	0	93	100	1448	1644
58	अमेठी	0	0	131	52	793	976
	13-अयोध्या मण्डल	9	0	516	445	6398	7368
59	सिद्धार्थनगर	0	0	253	594	1489	2336
60	बस्ती	10	2	122	204	2820	3158
61	संत कबीर नगर	0	0	30	34	1518	1582
	14-बस्ती मण्डल	10	2	405	832	5827	7076
62	महराजगंज	5	0	80	54	1068	1207
63	गोरखपुर	5	2	125	121	2684	2937
64	देवरिया	0	2	87	130	1800	2019
65	कुशीनगर	3	0	26	52	1403	1484
	15-गोरखपुर मण्डल	13	4	318	357	6955	7647
66	मऊ	2	3	86	98	1307	1496
67	आज़मगढ़	33	6	409	885	2467	3800
68	बलिया	6	2	156	163	1516	1843
	16-आज़मगढ़ मण्डल	41	11	651	1146	5290	7139
69	जौनपुर	0	2	174	270	2770	3216
70	गाजीपुर	21	16	149	120	2431	2737
71	वाराणसी	0	7	52	89	1110	1258
72	चन्दौली	2	2	97	153	1174	1428
	17-वाराणसी मण्डल	23	27	472	632	7485	8639
73	मीरजापुर	18	5	94	128	1500	1745
74	सोनभद्र	0	0	42	91	1258	1391
75	संत रविदास नगर	0	0	78	69	940	1087
	18-विन्ध्यांचल मण्डल	18	5	214	288	3698	4223
1.	पश्चिमी सम्भाग	114	29	2025	2726	22250	27144
2.	केन्द्रीय सम्भाग	26	3	961	1573	12394	14957
3.	बुन्देलखण्ड सम्भाग	3	0	103	154	4257	4517
4.	पूर्वी सम्भाग	122	53	3227	4290	42966	50658
	योग उत्तर प्रदेश	265	85	6316	8743	81867	97276

7. बैंक							
32- व्यवसायिक/ग्रामीण/सहकारी बैंक							
क्र.सं.	जनपद / मण्डल का नाम	31 मार्च-2020 को					
		ग्राम में	1 किमी. से कम	1-3 किमी.	3-5 किमी.	5 किमी. या अधिक	कुल ग्राम
1	2	3	4	5	6	7	8
1	सहारनपुर	85	8	461	353	335	1242
2	मुजफ्फरनगर	75	16	271	139	86	587
3	शामली	27	4	106	89	67	293
	1-सहारनपुर मण्डल	<b>187</b>	<b>28</b>	<b>838</b>	<b>581</b>	<b>488</b>	<b>2122</b>
4	बिजनौर	172	0	880	589	545	2186
5	मुरादाबाद	86	12	462	221	179	960
6	रामपुर	80	0	513	315	200	1108
7	अमरोहा	90	0	365	220	284	959
8	सम्भल	64	12	300	228	290	894
	2-मुरादाबाद मण्डल	<b>492</b>	<b>24</b>	<b>2520</b>	<b>1573</b>	<b>1498</b>	<b>6107</b>
9	मेरठ	77	0	263	130	134	604
10	गाजियाबाद	39	0	80	21	43	183
11	बुलन्दशहर	76	4	425	324	345	1174
12	गौतम बुद्ध नगर	44	0	7	16	42	109
13	बागपत	99	0	66	52	73	290
14	हापुड़	20	1	88	69	151	329
	3-मेरठ मण्डल	<b>355</b>	<b>5</b>	<b>929</b>	<b>612</b>	<b>788</b>	<b>2689</b>
15	मथुरा	47	3	159	121	370	700
16	आगरा	95	4	304	195	296	894
17	फिरोजाबाद	44	0	227	196	318	785
18	मैनपुरी	44	0	199	179	385	807
	4-आगरा मण्डल	<b>230</b>	<b>7</b>	<b>889</b>	<b>691</b>	<b>1369</b>	<b>3186</b>
19	अलीगढ़	64	14	377	345	362	1162
20	एटा	35	0	278	268	272	853
21	हाथरस	49	0	206	154	246	655
22	कासगंज	29	1	217	170	233	650
	5-अलीगढ़ मण्डल	<b>177</b>	<b>15</b>	<b>1078</b>	<b>937</b>	<b>1113</b>	<b>3320</b>
23	बदायूँ	51	16	430	348	633	1478
24	बरेली	73	1	719	437	625	1855
25	पीलीभीत	75	0	397	319	504	1295
26	शाहजहाँपुर	113	123	480	456	905	2077
	6-बरेली मण्डल	<b>312</b>	<b>140</b>	<b>2026</b>	<b>1560</b>	<b>2667</b>	<b>6705</b>

7. बैंक							
32- व्यवसायिक/ग्रामीण/सहकारी बैंक							
क्र.सं.	जनपद / मण्डल का नाम	31 मार्च-2020 को					
		ग्राम में	1 किमी. से कम	1-3 किमी.	3-5 किमी.	5 किमी. या अधिक	कुल ग्राम
1	2	3	4	5	6	7	8
27	लखीमपुर खीरी	103	0	550	578	475	1706
28	सीतापुर	187	0	731	775	624	2317
29	हरदोई	186	1	383	347	990	1907
30	उन्नाव	197	0	279	295	922	1693
31	लखनऊ	247	1	175	148	232	803
32	रायबरेली	2	2	409	434	688	1535
	7-लखनऊ मण्डल	<b>922</b>	<b>4</b>	<b>2527</b>	<b>2577</b>	<b>3931</b>	<b>9961</b>
33	फर्रुखाबाद	47	16	331	246	232	872
34	इटवा	31	0	232	171	252	686
35	कानपुर देहात	44	7	274	396	216	937
36	कानपुर नगर	161	0	231	215	295	902
37	कन्नौज	27	18	262	85	296	688
38	औरैया	35	7	274	220	233	769
	8-कानपुर मण्डल	<b>345</b>	<b>48</b>	<b>1604</b>	<b>1333</b>	<b>1524</b>	<b>4854</b>
39	जालौन	45	0	201	215	481	942
40	झाँसी	29	0	95	127	494	745
41	ललितपुर	43	0	66	94	488	691
	9-झाँसी मण्डल	<b>117</b>	<b>0</b>	<b>362</b>	<b>436</b>	<b>1463</b>	<b>2378</b>
42	हमीरपुर	42	1	74	97	272	486
43	बाँदा	55	0	181	152	269	657
44	महोबा	17	0	45	75	298	435
45	चित्रकूट	42	0	81	85	353	561
	10-चित्रकूटधाम मण्डल	<b>156</b>	<b>1</b>	<b>381</b>	<b>409</b>	<b>1192</b>	<b>2139</b>
46	फतेहपुर	109	0	594	329	320	1352
47	प्रतापगढ़	159	209	892	362	539	2161
48	प्रयागराज	298	0	1020	642	849	2809
49	कौशांबी	71	0	228	258	172	729
	11-प्रयागराज मण्डल	<b>637</b>	<b>209</b>	<b>2734</b>	<b>1591</b>	<b>1880</b>	<b>7051</b>
50	बहराइच	79	8	410	273	590	1360
51	गोंडा	118	4	233	449	1010	1814
52	श्रावस्ती	33	0	110	95	262	500
53	बलरामपुर	87	0	231	350	330	998
	12-देवीपाटन मण्डल	<b>317</b>	<b>12</b>	<b>984</b>	<b>1167</b>	<b>2192</b>	<b>4672</b>

7. बैंक							
32- व्यवसायिक/ग्रामीण/सहकारी बैंक							
क्र.सं.	जनपद / मण्डल का नाम	31 मार्च-2020 को					
		ग्राम में	1 किमी. से कम	1-3 किमी.	3-5 किमी.	5 किमी. या अधिक	कुल ग्राम
1	2	3	4	5	6	7	8
54	बाराबंकी	93	0	590	489	633	1805
55	अयोध्या	96	0	430	227	482	1235
56	सुल्तानपुर	81	0	912	222	493	1708
57	अम्बेडकरनगर	84	0	685	410	465	1644
58	अमेठी	64	0	456	67	389	976
	13-अयोध्या मण्डल	<b>418</b>	<b>0</b>	<b>3073</b>	<b>1415</b>	<b>2462</b>	<b>7368</b>
59	सिद्धार्थनगर	92	2	646	663	933	2336
60	बस्ती	115	13	960	868	1202	3158
61	संत कबीर नगर	95	0	577	369	541	1582
	14-बस्ती मण्डल	<b>302</b>	<b>15</b>	<b>2183</b>	<b>1900</b>	<b>2676</b>	<b>7076</b>
62	महराजगंज	97	0	531	237	342	1207
63	गोरखपुर	82	30	1295	765	765	2937
64	देवरिया	91	20	916	499	493	2019
65	कुशीनगर	104	0	584	380	416	1484
	15-गोरखपुर मण्डल	<b>374</b>	<b>50</b>	<b>3326</b>	<b>1881</b>	<b>2016</b>	<b>7647</b>
66	मऊ	44	6	804	319	323	1496
67	आज़मगढ़	134	17	1671	836	1142	3800
68	बलिया	91	25	1101	336	290	1843
	16-आज़मगढ़ मण्डल	<b>269</b>	<b>48</b>	<b>3576</b>	<b>1491</b>	<b>1755</b>	<b>7139</b>
69	जौनपुर	179	32	1720	852	433	3216
70	गाजीपुर	123	188	1050	787	589	2737
71	वाराणसी	158	178	423	305	194	1258
72	चन्दौली	42	55	391	346	594	1428
	17-वाराणसी मण्डल	<b>502</b>	<b>453</b>	<b>3584</b>	<b>2290</b>	<b>1810</b>	<b>8639</b>
73	मीरजापुर	67	29	527	389	733	1745
74	सोनभद्र	57	1	251	242	840	1391
75	संत रविदास नगर	30	0	545	293	219	1087
	18-विन्ध्यांचल मण्डल	<b>154</b>	<b>30</b>	<b>1323</b>	<b>924</b>	<b>1792</b>	<b>4223</b>
1.	पश्चिमी सम्भाग	1893	260	9379	6676	8936	27144
2.	केन्द्रीय सम्भाग	1329	11	4216	4006	5395	14957
3.	बुन्देलखण्ड सम्भाग	273	1	743	845	2655	4517
4.	पूर्वी सम्भाग	2771	817	19599	11841	15630	50658
	योग उत्तर प्रदेश	<b>6266</b>	<b>1089</b>	<b>33937</b>	<b>23368</b>	<b>32616</b>	<b>97276</b>



7.बैंक							
33-पोस्ट आफिस बचत बैंक							
क्र.सं.	जनपद / मण्डल का नाम	31 मार्च-2020 को					
		ग्राम में	1 किमी. से कम	1-3 किमी.	3-5 किमी.	5 किमी. या अधिक	कुल ग्राम
1	2	3	4	5	6	7	8
1	सहारनपुर	188	14	683	256	101	1242
2	मुजफ्फरनगर	201	22	295	57	12	587
3	शामली	84	4	130	46	29	293
	1-सहारनपुर मण्डल	<b>473</b>	<b>40</b>	<b>1108</b>	<b>359</b>	<b>142</b>	<b>2122</b>
4	बिजनौर	264	8	1476	334	104	2186
5	मुरादाबाद	103	20	539	175	123	960
6	रामपुर	109	0	636	259	104	1108
7	अमरोहा	67	1	412	259	220	959
8	सम्भल	128	37	524	167	38	894
	2-मुरादाबाद मण्डल	<b>671</b>	<b>66</b>	<b>3587</b>	<b>1194</b>	<b>589</b>	<b>6107</b>
9	मेरठ	173	0	305	87	39	604
10	गाजियाबाद	31	0	86	26	40	183
11	बुलन्दशहर	169	13	364	205	423	1174
12	गौतम बुद्ध नगर	53	0	20	13	23	109
13	बागपत	130	0	102	34	24	290
14	हापुड़	46	0	107	47	129	329
	3-मेरठ मण्डल	<b>602</b>	<b>13</b>	<b>984</b>	<b>412</b>	<b>678</b>	<b>2689</b>
15	मथुरा	65	2	200	115	318	700
16	आगरा	247	4	422	143	78	894
17	फिरोजाबाद	130	0	373	175	107	785
18	मैनपुरी	154	1	447	140	65	807
	4-आगरा मण्डल	<b>596</b>	<b>7</b>	<b>1442</b>	<b>573</b>	<b>568</b>	<b>3186</b>
19	अलीगढ़	317	55	559	188	43	1162
20	एटा	179	0	524	140	10	853
21	हाथरस	138	3	270	117	127	655
22	कासगंज	104	14	414	93	25	650
	5-अलीगढ़ मण्डल	<b>738</b>	<b>72</b>	<b>1767</b>	<b>538</b>	<b>205</b>	<b>3320</b>
23	बदायूँ	235	61	736	233	213	1478
24	बरेली	209	11	1090	390	155	1855
25	पीलीभीत	145	0	765	245	140	1295
26	शाहजहाँपुर	228	145	886	388	430	2077
	6-बरेली मण्डल	<b>817</b>	<b>217</b>	<b>3477</b>	<b>1256</b>	<b>938</b>	<b>6705</b>

7.बैंक							
33-पोस्ट आफिस बचत बैंक							
क्र.सं.	जनपद / मण्डल का नाम	31 मार्च-2020 को					
		ग्राम में	1 किमी. से कम	1-3 किमी.	3-5 किमी.	5 किमी. या अधिक	कुल ग्राम
1	2	3	4	5	6	7	8
27	लखीमपुर खीरी	293	0	820	436	157	1706
28	सीतापुर	326	0	1412	474	105	2317
29	हरदोई	304	15	975	355	258	1907
30	उन्नाव	268	0	765	357	303	1693
31	लखनऊ	96	3	352	173	179	803
32	रायबरेली	290	5	738	262	240	1535
	7-लखनऊ मण्डल	<b>1577</b>	<b>23</b>	<b>5062</b>	<b>2057</b>	<b>1242</b>	<b>9961</b>
33	फर्रुखाबाद	120	29	462	172	89	872
34	इटवा	124	7	439	99	17	686
35	कानपुर देहात	167	5	520	221	24	937
36	कानपुर नगर	154	7	506	165	70	902
37	कन्नौज	128	26	407	101	26	688
38	औरैया	142	35	478	96	18	769
	8-कानपुर मण्डल	<b>835</b>	<b>109</b>	<b>2812</b>	<b>854</b>	<b>244</b>	<b>4854</b>
39	जालौन	216	0	507	147	72	942
40	झाँसी	172	0	275	147	151	745
41	ललितपुर	146	7	181	187	170	691
	9-झाँसी मण्डल	<b>534</b>	<b>7</b>	<b>963</b>	<b>481</b>	<b>393</b>	<b>2378</b>
42	हमीरपुर	126	3	176	106	75	486
43	बाँदा	196	0	315	103	43	657
44	महोबा	80	0	125	126	104	435
45	चित्रकूट	75	0	219	127	140	561
	10-चित्रकूटधाम मण्डल	<b>477</b>	<b>3</b>	<b>835</b>	<b>462</b>	<b>362</b>	<b>2139</b>
46	फतेहपुर	240	0	865	180	67	1352
47	प्रतापगढ़	386	284	1095	250	146	2161
48	प्रयागराज	328	0	1433	506	542	2809
49	कौशांबी	113	2	363	176	75	729
	11-प्रयागराज मण्डल	<b>1067</b>	<b>286</b>	<b>3756</b>	<b>1112</b>	<b>830</b>	<b>7051</b>
50	बहराइच	158	3	511	233	455	1360
51	गोंडा	316	119	799	318	262	1814
52	श्रावस्ती	90	0	270	86	54	500
53	बलरामपुर	176	0	450	220	152	998
	12-देवीपाटन मण्डल	<b>740</b>	<b>122</b>	<b>2030</b>	<b>857</b>	<b>923</b>	<b>4672</b>

7.बैंक							
33-पोस्ट आफिस बचत बैंक							
क्र.सं.	जनपद / मण्डल का नाम	31 मार्च-2020 को					
		ग्राम में	1 किमी. से कम	1-3 किमी.	3-5 किमी.	5 किमी. या अधिक	कुल ग्राम
1	2	3	4	5	6	7	8
54	बाराबंकी	310	0	1139	260	96	1805
55	अयोध्या	159	0	620	183	273	1235
56	सुल्तानपुर	282	0	1095	117	214	1708
57	अम्बेडकरनगर	138	4	789	364	349	1644
58	अमेठी	216	0	659	52	49	976
	13-अयोध्या मण्डल	<b>1105</b>	<b>4</b>	<b>4302</b>	<b>976</b>	<b>981</b>	<b>7368</b>
59	सिद्धार्थनगर	213	1	685	438	999	2336
60	बस्ती	220	32	1574	705	627	3158
61	संत कबीर नगर	162	0	1116	234	70	1582
	14-बस्ती मण्डल	<b>595</b>	<b>33</b>	<b>3375</b>	<b>1377</b>	<b>1696</b>	<b>7076</b>
62	महराजगंज	186	0	589	161	271	1207
63	गोरखपुर	284	72	2276	250	55	2937
64	देवरिया	260	70	1335	214	140	2019
65	कुशीनगर	158	0	677	228	421	1484
	15-गोरखपुर मण्डल	<b>888</b>	<b>142</b>	<b>4877</b>	<b>853</b>	<b>887</b>	<b>7647</b>
66	मऊ	186	54	1099	129	28	1496
67	आज़मगढ़	298	29	2276	616	581	3800
68	बलिया	367	42	1265	137	32	1843
	16-आज़मगढ़ मण्डल	<b>851</b>	<b>125</b>	<b>4640</b>	<b>882</b>	<b>641</b>	<b>7139</b>
69	जौनपुर	337	46	1989	476	368	3216
70	गाजीपुर	346	526	1440	339	86	2737
71	वाराणसी	140	281	573	174	90	1258
72	चन्दौली	153	86	577	233	379	1428
	17-वाराणसी मण्डल	<b>976</b>	<b>939</b>	<b>4579</b>	<b>1222</b>	<b>923</b>	<b>8639</b>
73	मीरजापुर	135	28	683	396	503	1745
74	सोनभद्र	109	3	523	301	455	1391
75	संत रविदास नगर	88	3	731	167	98	1087
	18-विन्ध्यांचल मण्डल	<b>332</b>	<b>34</b>	<b>1937</b>	<b>864</b>	<b>1056</b>	<b>4223</b>
1.	पश्चिमी सम्भाग	4411	512	14151	4800	3270	27144
2.	केन्द्रीय सम्भाग	2448	35	8092	2883	1499	14957
3.	बुन्देलखण्ड सम्भाग	1011	10	1798	943	755	4517
4.	पूर्वी सम्भाग	6004	1685	27492	7703	7774	50658
	योग उत्तर प्रदेश	<b>13874</b>	<b>2242</b>	<b>51533</b>	<b>16329</b>	<b>13298</b>	<b>97276</b>

8.अन्य							
34-विकासखण्ड मुख्यालय							
क्र.सं.	जनपद / मण्डल का नाम	31 मार्च-2020 को					
		ग्राम में	1 किमी. से कम	1-3 किमी.	3-5 किमी.	5 किमी. या अधिक	कुल ग्राम
1	2	3	4	5	6	7	8
1	सहारनपुर	15	2	106	126	993	1242
2	मुजफ्फरनगर	5	2	74	99	407	587
3	शामली	3	0	29	36	225	293
	1-सहारनपुर मण्डल	<b>23</b>	<b>4</b>	<b>209</b>	<b>261</b>	<b>1625</b>	<b>2122</b>
4	बिजनौर	1	0	209	300	1676	2186
5	मुरादाबाद	4	2	103	100	751	960
6	रामपुर	1	0	68	149	890	1108
7	अमरोहा	2	1	64	101	791	959
8	सम्भल	5	3	79	102	705	894
	2-मुरादाबाद मण्डल	<b>13</b>	<b>6</b>	<b>523</b>	<b>752</b>	<b>4813</b>	<b>6107</b>
9	मेरठ	6	0	54	71	473	604
10	गाजियाबाद	3	0	13	20	147	183
11	बुलन्दशहर	8	3	97	167	899	1174
12	गौतम बुद्ध नगर	0	0	13	12	84	109
13	बागपत	2	0	29	41	218	290
14	हापुड़	2	0	20	38	269	329
	3-मेरठ मण्डल	<b>21</b>	<b>3</b>	<b>226</b>	<b>349</b>	<b>2090</b>	<b>2689</b>
15	मथुरा	9	0	69	59	563	700
16	आगरा	8	0	106	136	644	894
17	फिरोजाबाद	5	0	60	97	623	785
18	मैनपुरी	9	0	65	80	653	807
	4-आगरा मण्डल	<b>31</b>	<b>0</b>	<b>300</b>	<b>372</b>	<b>2483</b>	<b>3186</b>
19	अलीगढ़	7	1	109	111	934	1162
20	एटा	3	0	67	97	686	853
21	हाथरस	3	0	64	81	507	655
22	कासगंज	1	1	76	83	489	650
	5-अलीगढ़ मण्डल	<b>14</b>	<b>2</b>	<b>316</b>	<b>372</b>	<b>2616</b>	<b>3320</b>
23	बदायूँ	10	6	107	164	1191	1478
24	बरेली	9	1	154	187	1504	1855
25	पीलीभीत	3	0	83	94	1115	1295
26	शाहजहाँपुर	9	25	201	233	1609	2077
	6-बरेली मण्डल	<b>31</b>	<b>32</b>	<b>545</b>	<b>678</b>	<b>5419</b>	<b>6705</b>

8.अन्य							
34-विकासखण्ड मुख्यालय							
क्र.सं.	जनपद / मण्डल का नाम	31 मार्च-2020 को					
		ग्राम में	1 किमी. से कम	1-3 किमी.	3-5 किमी.	5 किमी. या अधिक	कुल ग्राम
1	2	3	4	5	6	7	8
27	लखीमपुर खीरी	12	1	78	123	1492	1706
28	सीतापुर	12	0	162	224	1919	2317
29	हरदोई	12	5	187	229	1474	1907
30	उन्नाव	6	0	118	203	1366	1693
31	लखनऊ	5	0	42	59	697	803
32	रायबरेली	14	0	140	249	1132	1535
	7-लखनऊ मण्डल	<b>61</b>	<b>6</b>	<b>727</b>	<b>1087</b>	<b>8080</b>	<b>9961</b>
33	फर्रुखाबाद	3	5	93	133	638	872
34	इटवा	8	1	59	76	542	686
35	कानपुर देहात	6	1	35	110	785	937
36	कानपुर नगर	8	1	81	119	693	902
37	कन्नौज	5	5	72	58	548	688
38	औरैया	5	6	65	104	589	769
	8-कानपुर मण्डल	<b>35</b>	<b>19</b>	<b>405</b>	<b>600</b>	<b>3795</b>	<b>4854</b>
39	जालौन	4	0	50	64	824	942
40	झाँसी	3	0	34	45	663	745
41	ललितपुर	6	0	18	30	637	691
	9-झाँसी मण्डल	<b>13</b>	<b>0</b>	<b>102</b>	<b>139</b>	<b>2124</b>	<b>2378</b>
42	हमीरपुर	3	0	20	40	423	486
43	बाँदा	5	0	30	53	569	657
44	महोबा	2	0	8	20	405	435
45	चित्रकूट	3	0	39	49	470	561
	10-चित्रकूटधाम मण्डल	<b>13</b>	<b>0</b>	<b>97</b>	<b>162</b>	<b>1867</b>	<b>2139</b>
46	फतेहपुर	9	0	107	116	1120	1352
47	प्रतापगढ़	14	14	354	241	1538	2161
48	प्रयागराज	23	0	260	337	2189	2809
49	कौशाम्बी	5	2	67	101	554	729
	11-प्रयागराज मण्डल	<b>51</b>	<b>16</b>	<b>788</b>	<b>795</b>	<b>5401</b>	<b>7051</b>
50	बहराइच	16	4	133	121	1086	1360
51	गोंडा	16	23	69	243	1463	1814
52	श्रावस्ती	5	0	44	42	409	500
53	बलरामपुर	7	0	116	133	742	998
	12-देवीपाटन मण्डल	<b>44</b>	<b>27</b>	<b>362</b>	<b>539</b>	<b>3700</b>	<b>4672</b>

8.अन्य							
34-विकासखण्ड मुख्यालय							
क्र.सं.	जनपद / मण्डल का नाम	31 मार्च-2020 को					
		ग्राम में	1 किमी. से कम	1-3 किमी.	3-5 किमी.	5 किमी. या अधिक	कुल ग्राम
1	2	3	4	5	6	7	8
54	बाराबंकी	12	0	195	280	1318	1805
55	अयोध्या	10	0	142	175	908	1235
56	सुल्तानपुर	15	0	388	62	1243	1708
57	अम्बेडकरनगर	7	0	150	204	1283	1644
58	अमेठी	9	0	226	51	690	976
	13-अयोध्या मण्डल	<b>53</b>	<b>0</b>	<b>1101</b>	<b>772</b>	<b>5442</b>	<b>7368</b>
59	सिद्धार्थनगर	11	3	191	454	1677	2336
60	बस्ती	14	4	322	460	2358	3158
61	संत कबीर नगर	7	0	179	228	1168	1582
	14-बस्ती मण्डल	<b>32</b>	<b>7</b>	<b>692</b>	<b>1142</b>	<b>5203</b>	<b>7076</b>
62	महाराजगंज	11	0	210	123	863	1207
63	गोरखपुर	20	6	368	396	2147	2937
64	देवरिया	11	10	266	313	1419	2019
65	कुशीनगर	14	0	125	204	1141	1484
	15-गोरखपुर मण्डल	<b>56</b>	<b>16</b>	<b>969</b>	<b>1036</b>	<b>5570</b>	<b>7647</b>
66	मऊ	6	4	168	177	1141	1496
67	आज़मगढ़	18	4	544	946	2288	3800
68	बलिया	10	6	282	342	1203	1843
	16-आज़मगढ़ मण्डल	<b>34</b>	<b>14</b>	<b>994</b>	<b>1465</b>	<b>4632</b>	<b>7139</b>
69	जौनपुर	21	10	471	465	2249	3216
70	गाजीपुर	12	35	347	394	1949	2737
71	वाराणसी	6	29	114	210	899	1258
72	चन्दौली	5	16	118	198	1091	1428
	17-वाराणसी मण्डल	<b>44</b>	<b>90</b>	<b>1050</b>	<b>1267</b>	<b>6188</b>	<b>8639</b>
73	मीरजापुर	9	8	126	168	1434	1745
74	सोनभद्र	8	0	79	113	1191	1391
75	संत रविदास नगर	6	0	107	89	885	1087
	18-विन्ध्यांचल मण्डल	<b>23</b>	<b>8</b>	<b>312</b>	<b>370</b>	<b>3510</b>	<b>4223</b>
1.	पश्चिमी सम्भाग	154	64	2408	3155	21363	27144
2.	केन्द्रीय सम्भाग	96	8	1145	1712	11996	14957
3.	बुन्देलखण्ड सम्भाग	26	0	199	301	3991	4517
4.	पूर्वी सम्भाग	316	178	5966	6990	37208	50658
	योग उत्तर प्रदेश	<b>592</b>	<b>250</b>	<b>9718</b>	<b>12158</b>	<b>74558</b>	<b>97276</b>

8.अन्य							
35-ग्राम्य पंचायत विकास अधिकारी केन्द्र							
क्र.सं.	जनपद / मण्डल का नाम	31 मार्च-2020 को					
		ग्राम में	1 किमी. से कम	1-3 किमी.	3-5 किमी.	5 किमी. या अधिक	कुल ग्राम
1	2	3	4	5	6	7	8
1	सहारनपुर	773	99	348	13	9	1242
2	मुजफ्फरनगर	466	10	76	26	9	587
3	शामली	219	8	61	5	0	293
	1-सहारनपुर मण्डल	<b>1458</b>	<b>117</b>	<b>485</b>	<b>44</b>	<b>18</b>	<b>2122</b>
4	बिजनौर	119	20	1518	376	153	2186
5	मुरादाबाद	216	3	393	186	162	960
6	रामपुर	584	1	448	73	2	1108
7	अमरोहा	48	1	454	163	293	959
8	सम्भल	223	62	263	151	195	894
	2-मुरादाबाद मण्डल	<b>1190</b>	<b>87</b>	<b>3076</b>	<b>949</b>	<b>805</b>	<b>6107</b>
9	मेरठ	501	0	86	13	4	604
10	गाजियाबाद	56	0	70	31	26	183
11	बुलन्दशहर	444	3	437	206	84	1174
12	गौतम बुद्ध नगर	51	0	31	17	10	109
13	बागपत	49	0	152	79	10	290
14	हापुड़	77	0	124	72	56	329
	3-मेरठ मण्डल	<b>1178</b>	<b>3</b>	<b>900</b>	<b>418</b>	<b>190</b>	<b>2689</b>
15	मथुरा	515	8	100	37	40	700
16	आगरा	695	2	172	17	8	894
17	फिरोजाबाद	567	1	175	25	17	785
18	मैनपुरी	497	0	298	12	0	807
	4-आगरा मण्डल	<b>2274</b>	<b>11</b>	<b>745</b>	<b>91</b>	<b>65</b>	<b>3186</b>
19	अलीगढ़	297	27	674	130	34	1162
20	एटा	576	1	242	34	0	853
21	हाथरस	430	8	113	50	54	655
22	कासगंज	390	27	223	8	2	650
	5-अलीगढ़ मण्डल	<b>1693</b>	<b>63</b>	<b>1252</b>	<b>222</b>	<b>90</b>	<b>3320</b>
23	बदायूँ	1035	56	351	26	10	1478
24	बरेली	469	16	1158	170	42	1855
25	पीलीभीत	721	0	519	44	11	1295
26	शाहजहाँपुर	919	44	734	175	205	2077
	6-बरेली मण्डल	<b>3144</b>	<b>116</b>	<b>2762</b>	<b>415</b>	<b>268</b>	<b>6705</b>

8.अन्य							
35-ग्राम्य पंचायत विकास अधिकारी केन्द्र							
क्र.सं.	जनपद / मण्डल का नाम	31 मार्च-2020 को					
		ग्राम में	1 किमी. से कम	1-3 किमी.	3-5 किमी.	5 किमी. या अधिक	कुल ग्राम
1	2	3	4	5	6	7	8
27	लखीमपुर खीरी	244	1	797	492	172	1706
28	सीतापुर	228	0	1433	522	134	2317
29	हरदोई	219	14	1435	126	113	1907
30	उन्नाव	243	0	770	336	344	1693
31	लखनऊ	97	0	572	97	37	803
32	रायबरेली	928	10	489	60	48	1535
	7-लखनऊ मण्डल	<b>1959</b>	<b>25</b>	<b>5496</b>	<b>1633</b>	<b>848</b>	<b>9961</b>
33	फर्रुखाबाद	509	99	198	48	18	872
34	इटावा	428	9	223	22	4	686
35	कानपुर देहात	550	14	270	76	27	937
36	कानपुर नगर	601	8	185	76	32	902
37	कन्नौज	442	21	214	7	4	688
38	औरैया	433	27	295	12	2	769
	8-कानपुर मण्डल	<b>2963</b>	<b>178</b>	<b>1385</b>	<b>241</b>	<b>87</b>	<b>4854</b>
39	जालौन	568	0	333	35	6	942
40	झाँसी	103	0	290	129	223	745
41	ललितपुर	416	7	142	90	36	691
	9-झाँसी मण्डल	<b>1087</b>	<b>7</b>	<b>765</b>	<b>254</b>	<b>265</b>	<b>2378</b>
42	हमीरपुर	311	2	132	25	16	486
43	बाँदा	438	0	160	30	29	657
44	महोबा	273	0	114	28	20	435
45	चित्रकूट	335	0	175	30	21	561
	10-चित्रकूटधाम मण्डल	<b>1357</b>	<b>2</b>	<b>581</b>	<b>113</b>	<b>86</b>	<b>2139</b>
46	फतेहपुर	840	0	509	3	0	1352
47	प्रतापगढ़	1279	563	311	3	5	2161
48	प्रयागराज	1637	0	956	111	105	2809
49	कौशाम्बी	498	1	198	12	20	729
	11-प्रयागराज मण्डल	<b>4254</b>	<b>564</b>	<b>1974</b>	<b>129</b>	<b>130</b>	<b>7051</b>
50	बहराइच	1143	1	134	23	59	1360
51	गोंडा	1050	11	648	64	41	1814
52	श्रावस्ती	282	0	123	47	48	500
53	बलरामपुर	801	0	195	2	0	998
	12-देवीपाटन मण्डल	<b>3276</b>	<b>12</b>	<b>1100</b>	<b>136</b>	<b>148</b>	<b>4672</b>



8.अन्य							
35-ग्राम्य पंचायत विकास अधिकारी केन्द्र							
क्र.सं.	जनपद / मण्डल का नाम	31 मार्च-2020 को					
		ग्राम में	1 किमी. से कम	1-3 किमी.	3-5 किमी.	5 किमी. या अधिक	कुल ग्राम
1	2	3	4	5	6	7	8
54	बाराबंकी	1119	0	514	115	57	1805
55	अयोध्या	130	0	682	330	93	1235
56	सुल्तानपुर	728	0	875	79	26	1708
57	अम्बेडकरनगर	111	1	1076	317	139	1644
58	अमेठी	98	4	833	22	19	976
	<b>13-अयोध्या मण्डल</b>	<b>2186</b>	<b>5</b>	<b>3980</b>	<b>863</b>	<b>334</b>	<b>7368</b>
59	सिद्धार्थनगर	1187	9	830	232	78	2336
60	बस्ती	1061	145	1583	135	234	3158
61	संत कबीर नगर	793	0	695	71	23	1582
	<b>14-बस्ती मण्डल</b>	<b>3041</b>	<b>154</b>	<b>3108</b>	<b>438</b>	<b>335</b>	<b>7076</b>
62	महराजगंज	923	0	227	26	31	1207
63	गोरखपुर	1329	227	1339	34	8	2937
64	देवरिया	1004	381	624	6	4	2019
65	कुशीनगर	1049	0	431	3	1	1484
	<b>15-गोरखपुर मण्डल</b>	<b>4305</b>	<b>608</b>	<b>2621</b>	<b>69</b>	<b>44</b>	<b>7647</b>
66	मऊ	592	83	813	7	1	1496
67	आज़मगढ़	1566	146	1512	220	356	3800
68	बलिया	342	46	1266	143	46	1843
	<b>16-आज़मगढ़ मण्डल</b>	<b>2500</b>	<b>275</b>	<b>3591</b>	<b>370</b>	<b>403</b>	<b>7139</b>
69	जौनपुर	321	41	2116	611	127	3216
70	गाजीपुर	887	866	863	47	74	2737
71	वाराणसी	760	97	217	125	59	1258
72	चन्दौली	175	62	925	179	87	1428
	<b>17-वाराणसी मण्डल</b>	<b>2143</b>	<b>1066</b>	<b>4121</b>	<b>962</b>	<b>347</b>	<b>8639</b>
73	मीरजापुर	661	115	766	110	93	1745
74	सोनभद्र	505	2	558	133	193	1391
75	संत रविदास नगर	561	4	513	5	4	1087
	<b>18-विन्ध्यांचल मण्डल</b>	<b>1727</b>	<b>121</b>	<b>1837</b>	<b>248</b>	<b>290</b>	<b>4223</b>
1.	पश्चिमी सम्भाग	12749	553	10150	2228	1464	27144
2.	केन्द्रीय सम्भाग	5069	47	6974	1903	964	14957
3.	बुन्देलखण्ड सम्भाग	2444	9	1346	367	351	4517
4.	पूर्वी सम्भाग	21473	2805	21309	3097	1974	50658
	<b>योग उत्तर प्रदेश</b>	<b>41735</b>	<b>3414</b>	<b>39779</b>	<b>7595</b>	<b>4753</b>	<b>97276</b>

8.अन्य							
36-(डी) श्रेणी पशु चिकित्सालय							
क्र.सं.	जनपद / मण्डल का नाम	31 मार्च-2020 को					
		ग्राम में	1 किमी. से	1-3 किमी.	3-5 किमी.	5 किमी. या अधिक	कुल ग्राम
1	2	3	4	5	6	7	8
1	सहारनपुर	18	0	189	156	879	1242
2	मुजफ्फरनगर	14	0	62	86	425	587
3	शामली	8	1	32	56	196	293
	1-सहारनपुर मण्डल	<b>40</b>	<b>1</b>	<b>283</b>	<b>298</b>	<b>1500</b>	<b>2122</b>
4	बिजनौर	3	0	478	521	1184	2186
5	मुरादाबाद	12	9	207	156	576	960
6	रामपुर	5	0	135	231	737	1108
7	अमरोहा	3	0	244	221	491	959
8	सम्भल	3	3	53	75	760	894
	2-मुरादाबाद मण्डल	<b>26</b>	<b>12</b>	<b>1117</b>	<b>1204</b>	<b>3748</b>	<b>6107</b>
9	मेरठ	26	0	87	60	431	604
10	गाजियाबाद	6	0	34	35	108	183
11	बुलन्दशहर	10	1	65	83	1015	1174
12	गौतम बुद्ध नगर	1	0	29	27	52	109
13	बागपत	3	0	23	70	194	290
14	हापुड़	7	0	31	37	254	329
	3-मेरठ मण्डल	<b>53</b>	<b>1</b>	<b>269</b>	<b>312</b>	<b>2054</b>	<b>2689</b>
15	मथुरा	3	0	130	116	451	700
16	आगरा	5	0	39	46	804	894
17	फिरोजाबाद	1	0	44	53	687	785
18	मैनपुरी	9	0	58	71	669	807
	4-आगरा मण्डल	<b>18</b>	<b>0</b>	<b>271</b>	<b>286</b>	<b>2611</b>	<b>3186</b>
19	अलीगढ़	6	2	84	101	969	1162
20	एटा	5	1	117	152	578	853
21	हाथरस	5	0	174	175	301	655
22	कासगंज	1	9	138	119	383	650
	5-अलीगढ़ मण्डल	<b>17</b>	<b>12</b>	<b>513</b>	<b>547</b>	<b>2231</b>	<b>3320</b>
23	बदायूँ	3	5	38	44	1388	1478
24	बरेली	5	2	287	301	1260	1855
25	पीलीभीत	3	0	119	127	1046	1295
26	शाहजहाँपुर	3	0	0	0	2074	2077
	6-बरेली मण्डल	<b>14</b>	<b>7</b>	<b>444</b>	<b>472</b>	<b>5768</b>	<b>6705</b>

8.अन्य							
36-(डी) श्रेणी पशु चिकित्सालय							
क्र.सं.	जनपद / मण्डल का नाम	31 मार्च-2020 को					
		ग्राम में	1 किमी. से	1-3 किमी.	3-5 किमी.	5 किमी. या अधिक	कुल ग्राम
1	2	3	4	5	6	7	8
27	लखीमपुर खीरी	3	0	56	86	1561	1706
28	सीतापुर	3	0	34	37	2243	2317
29	हरदोई	2	0	2	0	1903	1907
30	उन्नाव	6	0	235	287	1165	1693
31	लखनऊ	7	0	62	98	636	803
32	रायबरेली	13	0	2	4	1516	1535
	7-लखनऊ मण्डल	<b>34</b>	<b>0</b>	<b>391</b>	<b>512</b>	<b>9024</b>	<b>9961</b>
33	फर्रुखाबाद	3	0	13	62	794	872
34	इटवा	2	0	244	220	220	686
35	कानपुर देहात	8	0	27	139	763	937
36	कानपुर नगर	6	0	226	115	555	902
37	कन्नौज	4	0	9	23	652	688
38	औरैया	2	0	24	35	708	769
	8-कानपुर मण्डल	<b>25</b>	<b>0</b>	<b>543</b>	<b>594</b>	<b>3692</b>	<b>4854</b>
39	जालौन	4	0	28	31	879	942
40	झाँसी	2	0	84	104	555	745
41	ललितपुर	6	0	28	56	601	691
	9-झाँसी मण्डल	<b>12</b>	<b>0</b>	<b>140</b>	<b>191</b>	<b>2035</b>	<b>2378</b>
42	हमीरपुर	4	3	60	71	348	486
43	बाँदा	5	1	104	115	432	657
44	महोबा	2	0	6	16	411	435
45	चित्रकूट	0	0	3	12	546	561
	10-चित्रकूटधाम मण्डल	<b>11</b>	<b>4</b>	<b>173</b>	<b>214</b>	<b>1737</b>	<b>2139</b>
46	फतेहपुर	4	0	72	111	1165	1352
47	प्रतापगढ़	5	1	616	658	881	2161
48	प्रयागराज	7	0	382	457	1963	2809
49	कौशाम्बी	2	0	51	65	611	729
	11-प्रयागराज मण्डल	<b>18</b>	<b>1</b>	<b>1121</b>	<b>1291</b>	<b>4620</b>	<b>7051</b>
50	बहराइच	2	0	15	29	1314	1360
51	गोंडा	2	0	12	30	1770	1814
52	श्रावस्ती	0	0	56	59	385	500
53	बलरामपुर	0	0	0	0	998	998
	12-देवीपाटन मण्डल	<b>4</b>	<b>0</b>	<b>83</b>	<b>118</b>	<b>4467</b>	<b>4672</b>

8.अन्य							
36-(डी) श्रेणी पशु चिकित्सालय							
क्र.सं.	जनपद / मण्डल का नाम	31 मार्च-2020 को					कुल ग्राम
		ग्राम में	1 किमी. से	1-3 किमी.	3-5 किमी.	5 किमी. या अधिक	
1	2	3	4	5	6	7	8
54	बाराबंकी	2	0	19	31	1753	1805
55	अयोध्या	2	0	261	210	762	1235
56	सुल्तानपुर	1	0	211	142	1354	1708
57	अम्बेडकरनगर	2	0	373	337	932	1644
58	अमेठी	0	0	1	38	937	976
	13-अयोध्या मण्डल	7	0	865	758	5738	7368
59	सिद्धार्थनगर	1	1	212	303	1819	2336
60	बस्ती	24	2	460	441	2231	3158
61	संत कबीर नगर	0	0	3	7	1572	1582
	14-बस्ती मण्डल	25	3	675	751	5622	7076
62	महाराजगंज	2	0	158	157	890	1207
63	गोरखपुर	7	11	816	562	1541	2937
64	देवरिया	3	1	80	128	1807	2019
65	कुशीनगर	1	0	220	216	1047	1484
	15-गोरखपुर मण्डल	13	12	1274	1063	5285	7647
66	मऊ	4	0	577	392	523	1496
67	आज़मगढ़	7	0	709	1047	2037	3800
68	बलिया	6	0	435	325	1077	1843
	16-आज़मगढ़ मण्डल	17	0	1721	1764	3637	7139
69	जौनपुर	3	0	89	202	2922	3216
70	गाजीपुर	12	5	196	138	2386	2737
71	वाराणसी	3	1	26	121	1107	1258
72	चन्दौली	0	0	124	124	1180	1428
	17-वाराणसी मण्डल	18	6	435	585	7595	8639
73	मीरजापुर	8	9	117	118	1493	1745
74	सोनभद्र	2	0	31	58	1300	1391
75	संत रविदास नगर	1	0	53	46	987	1087
	18-विन्ध्यांचल मण्डल	11	9	201	222	3780	4223
1.	पश्चिमी सम्भाग	179	33	3187	3459	20286	27144
2.	केन्द्रीय सम्भाग	54	0	735	908	13260	14957
3.	बुन्देलखण्ड सम्भाग	23	4	313	405	3772	4517
4.	पूर्वी सम्भाग	107	31	6284	6410	37826	50658
	योग उत्तर प्रदेश	363	68	10519	11182	75144	97276

8.अन्य							
37-लेटर बॉक्स							
क्र.सं.	जनपद / मण्डल का नाम	31 मार्च-2020 को					
		ग्राम में	1 किमी. से कम	1-3 किमी.	3-5 किमी.	5 किमी. या अधिक	कुल ग्राम
1	2	3	4	5	6	7	8
1	सहारनपुर	206	4	685	246	101	1242
2	मुजफ्फरनगर	228	25	264	53	17	587
3	शामली	88	4	128	44	29	293
	1-सहारनपुर मण्डल	<b>522</b>	<b>33</b>	<b>1077</b>	<b>343</b>	<b>147</b>	<b>2122</b>
4	बिजनौर	476	11	1332	288	79	2186
5	मुरादाबाद	114	21	557	168	100	960
6	रामपुर	131	0	681	238	58	1108
7	अमरोहा	75	0	409	274	201	959
8	सम्भल	141	37	526	162	28	894
	2-मुरादाबाद मण्डल	<b>937</b>	<b>69</b>	<b>3505</b>	<b>1130</b>	<b>466</b>	<b>6107</b>
9	मेरठ	213	0	289	74	28	604
10	गाजियाबाद	83	0	61	19	20	183
11	बुलन्दशहर	395	15	573	141	50	1174
12	गौतम बुद्ध नगर	107	0	1	0	1	109
13	बागपत	242	0	29	15	4	290
14	हापुड़	51	0	171	43	64	329
	3-मेरठ मण्डल	<b>1091</b>	<b>15</b>	<b>1124</b>	<b>292</b>	<b>167</b>	<b>2689</b>
15	मथुरा	203	4	289	107	97	700
16	आगरा	377	5	410	80	22	894
17	फिरोजाबाद	169	1	388	161	66	785
18	मैनपुरी	193	1	430	127	56	807
	4-आगरा मण्डल	<b>942</b>	<b>11</b>	<b>1517</b>	<b>475</b>	<b>241</b>	<b>3186</b>
19	अलीगढ़	513	45	494	88	22	1162
20	एटा	186	0	530	114	23	853
21	हाथरस	156	7	355	95	42	655
22	कासगंज	109	14	431	86	10	650
	5-अलीगढ़ मण्डल	<b>964</b>	<b>66</b>	<b>1810</b>	<b>383</b>	<b>97</b>	<b>3320</b>
23	बदायूँ	489	67	626	190	106	1478
24	बरेली	260	11	1065	369	150	1855
25	पीलीभीत	145	0	766	242	142	1295
26	शाहजहाँपुर	362	135	973	388	219	2077
	6-बरेली मण्डल	<b>1256</b>	<b>213</b>	<b>3430</b>	<b>1189</b>	<b>617</b>	<b>6705</b>

8.अन्य							
37-लेटर बॉक्स							
क्र.सं.	जनपद / मण्डल का नाम	31 मार्च-2020 को					
		ग्राम में	1 किमी. से कम	1-3 किमी.	3-5 किमी.	5 किमी. या अधिक	कुल ग्राम
1	2	3	4	5	6	7	8
27	लखीमपुर खीरी	381	0	915	346	64	1706
28	सीतापुर	355	0	1421	450	91	2317
29	हरदोई	733	0	587	418	169	1907
30	उन्नाव	402	0	771	326	194	1693
31	लखनऊ	132	3	363	159	146	803
32	रायबरेली	476	7	759	190	103	1535
	7-लखनऊ मण्डल	<b>2479</b>	<b>10</b>	<b>4816</b>	<b>1889</b>	<b>767</b>	<b>9961</b>
33	फर्रुखाबाद	120	29	459	174	90	872
34	इटवा	129	5	410	114	28	686
35	कानपुर देहात	349	4	414	152	18	937
36	कानपुर नगर	194	0	500	143	65	902
37	कन्नौज	231	24	354	64	15	688
38	औरैया	179	0	479	94	17	769
	8-कानपुर मण्डल	<b>1202</b>	<b>62</b>	<b>2616</b>	<b>741</b>	<b>233</b>	<b>4854</b>
39	जालौन	396	0	422	93	31	942
40	झाँसी	257	0	264	122	102	745
41	ललितपुर	236	2	227	110	116	691
	9-झाँसी मण्डल	<b>889</b>	<b>2</b>	<b>913</b>	<b>325</b>	<b>249</b>	<b>2378</b>
42	हमीरपुर	138	3	171	99	75	486
43	बाँदा	205	11	296	103	42	657
44	महोबा	80	0	125	126	104	435
45	चित्रकूट	102	0	210	142	107	561
	10-चित्रकूटधाम मण्डल	<b>525</b>	<b>14</b>	<b>802</b>	<b>470</b>	<b>328</b>	<b>2139</b>
46	फतेहपुर	265	0	847	174	66	1352
47	प्रतापगढ़	405	173	1256	265	62	2161
48	प्रयागराज	455	0	1638	460	256	2809
49	कौशाम्बी	115	3	369	161	81	729
	11-प्रयागराज मण्डल	<b>1240</b>	<b>176</b>	<b>4110</b>	<b>1060</b>	<b>465</b>	<b>7051</b>
50	बहराइच	440	9	649	160	102	1360
51	गोंडा	374	121	782	322	215	1814
52	श्रावस्ती	307	0	126	32	35	500
53	बलरामपुर	176	0	450	220	152	998
	12-देवीपाटन मण्डल	<b>1297</b>	<b>130</b>	<b>2007</b>	<b>734</b>	<b>504</b>	<b>4672</b>

8.अन्य							
37-लेटर बॉक्स							
क्र.सं.	जनपद / मण्डल का नाम	31 मार्च-2020 को					
		ग्राम में	1 किमी. से कम	1-3 किमी.	3-5 किमी.	5 किमी. या अधिक	कुल ग्राम
1	2	3	4	5	6	7	8
54	बाराबंकी	383	0	1128	227	67	1805
55	अयोध्या	426	0	627	111	71	1235
56	सुल्तानपुर	586	0	662	141	319	1708
57	अम्बेडकरनगर	385	8	1106	103	42	1644
58	अमेठी	332	0	579	43	22	976
	<b>13-अयोध्या मण्डल</b>	<b>2112</b>	<b>8</b>	<b>4102</b>	<b>625</b>	<b>521</b>	<b>7368</b>
59	सिद्धार्थनगर	378	24	1132	567	235	2336
60	बस्ती	305	46	2273	271	263	3158
61	संत कबीर नगर	186	0	1128	208	60	1582
	<b>14-बस्ती मण्डल</b>	<b>869</b>	<b>70</b>	<b>4533</b>	<b>1046</b>	<b>558</b>	<b>7076</b>
62	महाराजगंज	872	0	263	34	38	1207
63	गोरखपुर	319	77	2254	242	45	2937
64	देवरिया	480	57	1219	173	90	2019
65	कुशीनगर	245	0	925	202	112	1484
	<b>15-गोरखपुर मण्डल</b>	<b>1916</b>	<b>134</b>	<b>4661</b>	<b>651</b>	<b>285</b>	<b>7647</b>
66	मऊ	184	53	1112	122	25	1496
67	आज़मगढ़	501	73	2422	512	292	3800
68	बलिया	461	43	1185	124	30	1843
	<b>16-आज़मगढ़ मण्डल</b>	<b>1146</b>	<b>169</b>	<b>4719</b>	<b>758</b>	<b>347</b>	<b>7139</b>
69	जौनपुर	460	0	2356	330	70	3216
70	गाजीपुर	363	435	1536	319	84	2737
71	वाराणसी	137	277	572	175	97	1258
72	चन्दौली	341	102	713	166	106	1428
	<b>17-वाराणसी मण्डल</b>	<b>1301</b>	<b>814</b>	<b>5177</b>	<b>990</b>	<b>357</b>	<b>8639</b>
73	मीरजापुर	200	26	882	298	339	1745
74	सोनभद्र	213	1	717	272	188	1391
75	संत रविदास नगर	152	1	674	171	89	1087
	<b>18-विन्ध्यांचल मण्डल</b>	<b>565</b>	<b>28</b>	<b>2273</b>	<b>741</b>	<b>616</b>	<b>4223</b>
1.	पश्चिमी सम्भाग	6371	465	14165	4258	1885	27144
2.	केन्द्रीय सम्भाग	3670	14	7705	2585	983	14957
3.	बुन्देलखण्ड सम्भाग	1414	16	1715	795	577	4517
4.	पूर्वी सम्भाग	9798	1529	29607	6204	3520	50658
	<b>योग उत्तर प्रदेश</b>	<b>21253</b>	<b>2024</b>	<b>53192</b>	<b>13842</b>	<b>6965</b>	<b>97276</b>

8.अन्य							
38-सहकारी दुग्ध संग्रह केन्द्र							
क्र.सं.	जनपद / मण्डल का नाम	31 मार्च-2020 को					
		ग्राम में	1 किमी. से कम	1-3 किमी.	3-5 किमी.	5 किमी. या अधिक	कुल ग्राम
1	2	3	4	5	6	7	8
1	सहारनपुर	131	3	281	189	638	1242
2	मुजफ्फरनगर	268	7	126	133	53	587
3	शामली	105	4	72	81	31	293
	<b>1-सहारनपुर मण्डल</b>	<b>504</b>	<b>14</b>	<b>479</b>	<b>403</b>	<b>722</b>	<b>2122</b>
4	बिजनौर	850	12	780	295	249	2186
5	मुरादाबाद	222	0	352	150	236	960
6	रामपुर	29	0	156	228	695	1108
7	अमरोहा	193	0	177	168	421	959
8	सम्भल	378	0	294	113	109	894
	<b>2-मुरादाबाद मण्डल</b>	<b>1672</b>	<b>12</b>	<b>1759</b>	<b>954</b>	<b>1710</b>	<b>6107</b>
9	मेरठ	291	0	147	53	113	604
10	गाजियाबाद	17	0	23	25	118	183
11	बुलन्दशहर	483	7	377	175	132	1174
12	गौतम बुद्ध नगर	19	0	45	22	23	109
13	बागपत	269	0	8	13	0	290
14	हापुड़	54	0	83	83	109	329
	<b>3-मेरठ मण्डल</b>	<b>1133</b>	<b>7</b>	<b>683</b>	<b>371</b>	<b>495</b>	<b>2689</b>
15	मथुरा	68	3	76	69	484	700
16	आगरा	60	0	19	15	800	894
17	फिरोजाबाद	55	0	132	126	472	785
18	मैनपुरी	161	0	296	179	171	807
	<b>4-आगरा मण्डल</b>	<b>344</b>	<b>3</b>	<b>523</b>	<b>389</b>	<b>1927</b>	<b>3186</b>
19	अलीगढ़	73	5	259	226	599	1162
20	एटा	19	0	84	104	646	853
21	हाथरस	85	1	105	97	367	655
22	कासगंज	6	0	78	97	469	650
	<b>5-अलीगढ़ मण्डल</b>	<b>183</b>	<b>6</b>	<b>526</b>	<b>524</b>	<b>2081</b>	<b>3320</b>
23	बदायूँ	180	51	767	296	184	1478
24	बरेली	135	2	603	395	720	1855
25	पीलीभीत	75	0	184	129	907	1295
26	शाहजहाँपुर	113	7	161	220	1576	2077
	<b>6-बरेली मण्डल</b>	<b>503</b>	<b>60</b>	<b>1715</b>	<b>1040</b>	<b>3387</b>	<b>6705</b>



8.अन्य							
38-सहकारी दुग्ध संग्रह केन्द्र							
क्र.सं.	जनपद / मण्डल का नाम	31 मार्च-2020 को					
		ग्राम में	1 किमी. से कम	1-3 किमी.	3-5 किमी.	5 किमी. या अधिक	कुल ग्राम
1	2	3	4	5	6	7	8
27	लखीमपुर खीरी	146	0	506	476	578	1706
28	सीतापुर	175	0	801	837	504	2317
29	हरदोई	771	2	782	186	166	1907
30	उन्नाव	49	0	157	237	1250	1693
31	लखनऊ	244	0	111	78	370	803
32	रायबरेली	84	8	263	237	943	1535
	<b>7-लखनऊ मण्डल</b>	<b>1469</b>	<b>10</b>	<b>2620</b>	<b>2051</b>	<b>3811</b>	<b>9961</b>
33	फर्रुखाबाद	479	0	229	65	99	872
34	इटवा	83	0	274	193	136	686
35	कानपुर देहात	534	5	194	79	125	937
36	कानपुर नगर	162	0	199	95	446	902
37	कन्नौज	211	3	75	111	288	688
38	औरैया	25	0	137	168	439	769
	<b>8-कानपुर मण्डल</b>	<b>1494</b>	<b>8</b>	<b>1108</b>	<b>711</b>	<b>1533</b>	<b>4854</b>
39	जालौन	114	0	38	82	708	942
40	झाँसी	17	0	26	45	657	745
41	ललितपुर	11	0	3	9	668	691
	<b>9-झाँसी मण्डल</b>	<b>142</b>	<b>0</b>	<b>67</b>	<b>136</b>	<b>2033</b>	<b>2378</b>
42	हमीरपुर	79	1	69	51	286	486
43	बाँदा	0	1	73	85	498	657
44	महोबा	1	0	0	1	433	435
45	चित्रकूट	87	0	17	34	423	561
	<b>10-चित्रकूटधाम मण्डल</b>	<b>167</b>	<b>2</b>	<b>159</b>	<b>171</b>	<b>1640</b>	<b>2139</b>
46	फतेहपुर	221	0	220	160	751	1352
47	प्रतापगढ़	54	0	166	224	1717	2161
48	प्रयागराज	196	1	665	362	1585	2809
49	कौशाम्बी	58	1	134	180	356	729
	<b>11-प्रयागराज मण्डल</b>	<b>529</b>	<b>2</b>	<b>1185</b>	<b>926</b>	<b>4409</b>	<b>7051</b>
50	बहराइच	42	2	103	120	1093	1360
51	गोंडा	493	0	4	22	1295	1814
52	श्रावस्ती	5	0	71	66	358	500
53	बलरामपुर	103	0	386	250	259	998
	<b>12-देवीपाटन मण्डल</b>	<b>643</b>	<b>2</b>	<b>564</b>	<b>458</b>	<b>3005</b>	<b>4672</b>

8.अन्य							
38-सहकारी दुग्ध संग्रह केन्द्र							
क्र.सं.	जनपद / मण्डल का नाम	31 मार्च-2020 को					
		ग्राम में	1 किमी. से कम	1-3 किमी.	3-5 किमी.	5 किमी. या अधिक	कुल ग्राम
1	2	3	4	5	6	7	8
54	बाराबंकी	395	0	493	377	540	1805
55	अयोध्या	185	0	307	197	546	1235
56	सुल्तानपुर	220	0	228	225	1035	1708
57	अम्बेडकरनगर	144	1	410	304	785	1644
58	अमेठी	57	0	240	127	552	976
	<b>13-अयोध्या मण्डल</b>	<b>1001</b>	<b>1</b>	<b>1678</b>	<b>1230</b>	<b>3458</b>	<b>7368</b>
59	सिद्धार्थनगर	103	4	245	270	1714	2336
60	बस्ती	81	12	710	691	1664	3158
61	संत कबीर नगर	25	0	376	228	953	1582
	<b>14-बस्ती मण्डल</b>	<b>209</b>	<b>16</b>	<b>1331</b>	<b>1189</b>	<b>4331</b>	<b>7076</b>
62	महाराजगंज	896	0	225	38	48	1207
63	गोरखपुर	83	4	186	128	2536	2937
64	देवरिया	53	10	584	403	969	2019
65	कुशीनगर	28	0	113	129	1214	1484
	<b>15-गोरखपुर मण्डल</b>	<b>1060</b>	<b>14</b>	<b>1108</b>	<b>698</b>	<b>4767</b>	<b>7647</b>
66	मऊ	75	4	291	178	948	1496
67	आज़मगढ़	51	8	275	806	2660	3800
68	बलिया	276	0	378	162	1027	1843
	<b>16-आज़मगढ़ मण्डल</b>	<b>402</b>	<b>12</b>	<b>944</b>	<b>1146</b>	<b>4635</b>	<b>7139</b>
69	जौनपुर	50	0	441	401	2324	3216
70	गाजीपुर	101	138	641	331	1526	2737
71	वाराणसी	3	0	40	95	1120	1258
72	चन्दौली	70	3	321	145	889	1428
	<b>17-वाराणसी मण्डल</b>	<b>224</b>	<b>141</b>	<b>1443</b>	<b>972</b>	<b>5859</b>	<b>8639</b>
73	मीरजापुर	50	4	163	170	1358	1745
74	सोनभद्र	13	0	25	49	1304	1391
75	संत रविदास नगर	34	0	142	148	763	1087
	<b>18-विन्ध्यांचल मण्डल</b>	<b>97</b>	<b>4</b>	<b>330</b>	<b>367</b>	<b>3425</b>	<b>4223</b>
1.	पश्चिमी सम्भाग	5137	105	6400	4218	11284	27144
2.	केन्द्रीय सम्भाग	2781	15	3726	2762	5673	14957
3.	बुन्देलखण्ड सम्भाग	309	2	226	307	3673	4517
4.	पूर्वी सम्भाग	3549	192	7870	6449	32598	50658
	<b>योग उत्तर प्रदेश</b>	<b>11776</b>	<b>314</b>	<b>18222</b>	<b>13736</b>	<b>53228</b>	<b>97276</b>

**भाग-2**

**PART -2**

## आर्थिक क्षेत्रवार रैंक निर्धारण की प्रक्रिया

- 1- उत्तर प्रदेश में कुल 75 जनपद हैं जिनका चार सम्भाग यथा-पश्चिमी सम्भाग, केन्द्रीय सम्भाग, बुन्देलखण्ड सम्भाग व पूर्वी सम्भाग में विभक्त किया गया है ।
- 2- पश्चिमी सम्भाग में कुल 30 जनपद हैं, केन्द्रीय सम्भाग में कुल 10 जनपद हैं, बुन्देलखण्ड सम्भाग में कुल 07 जनपद हैं तथा पूर्वी सम्भाग में कुल 28 जनपद हैं (संलग्नक-1) ।
- 3- प्रदेश के समस्त राजस्व ग्रामों में प्रतिवर्ष 38 मूलभूत सुविधाओं के आंकड़े विभाग के क्षेत्रीय कर्मचारियों के सहयोग से एकत्र किये जाते हैं । उक्त सुविधा येँ ग्राम में उपलब्ध है, ग्राम से 01 किलोमीटर से कम दूरी पर उपलब्ध है, 01 से 03 किलोमीटर के मध्य उपलब्ध है, 03 से 05 किलोमीटर के मध्य तथा 05 या उससे अधिक दूरी पर उपलब्ध है, से संबंधित आंकड़ें एकत्र किये जाते हैं। जो विभाग की वेबसाइट <http://updes.up.nic.in> पर उपलब्ध है ।
- 4- उपरोक्त 38 मदों के आंकड़ें (संलग्नक-2) आंकड़ों के आधार पर सम्भागवार रैंकिंग तैयार कर के सम्भाग में हुए विकास की स्थिति को जानने का प्रयास किया गया है । इसके लिए निम्न प्रक्रिया अपनाई गई है ।
  - 4.1- सर्वप्रथम ग्राम में उपलब्ध सुविधा को आधार माना गया है ।
  - 4.2- उत्तर प्रदेश के कुल ग्रामों में उपलब्ध सुविधा के प्रतिशत को एक आधार मानते हुए निम्नानुसार रैंक का निर्धारण किया गया है:-
    - 4.2.1-सम्भाग के ग्रामों में सुविधा के प्रतिशत को प्रदेश के कुल ग्राम में उपलब्ध सुविधा प्रतिशत के बराबर अर्थात् 100 :अथवा उससे अधिक को श्रेणी-ए मानते हुए 3 अंक दिये गये हैं ।
    - 4.2.2-सम्भाग के कुल ग्राम में उपलब्ध सुविधा का प्रतिशत प्रदेश में उपलब्ध सुविधा के प्रतिशत के 100% से कम तथा 80% या उससे अधिक को श्रेणी-बी मानते हुए 2 अंक दिय गये हैं।
    - 4.2.3- सम्भाग के कुल ग्राम में उपलब्ध सुविधा का प्रतिशत प्रदेश में उपलब्ध सुविधा के प्रतिशत 80% से कम तथा 60 % या उससे अधिक को श्रेणी-सी मानते हुए 1 अंक दिया गया है ।
    - 4.2.4- सम्भाग के कुल ग्राम में उपलब्ध सुविधा का प्रतिशत प्रदेश में उपलब्ध सुविधा के प्रतिशत 60% से कम को श्रेणी-डी मानते हुए 0 अंक दिया गया है ।

4.3- उदाहरणस्वरूप यदि प्रदेश के ग्रामों में उपलब्ध सुविधा वाले ग्रामों का कुल ग्रामों से प्रतिशत  $x$  है एवं किसी सम्भाग के ग्राम में उपलब्ध सुविधा का प्रतिशत  $y$  है, श्रेणी का निर्धारण निम्नानुसार किया गया है:-

यदि  $(y/x)\% = Z$  माना जाय तो निम्नानुसार श्रेणी/रैंक का निर्धारण होगा-

$Z \geq 100\%$  तो श्रेणी **A** होगी एवं 3 अंक प्रदान किये जायेंगे ।

$80\% \leq Z < 100\%$  तो **B** श्रेणी होगी एवं 2 अंक प्रदान किये जायेंगे ।

$60\% \leq Z < 80\%$  तो **C** श्रेणी होगी एवं 1 अंक प्रदान किये जायेंगे ।

$Z < 60\%$  तो **D** श्रेणी होगी एवं 0 अंक प्रदान किये जायेंगे ।

उक्त प्रक्रिया को अपनाते हुए प्रत्येक 38 मदों का सम्भागवार श्रेणी तैयार किया गया है (संलग्नक-3) जिसके आधार पर आर्थिक क्षेत्रवार श्रेणी निम्नानुसार है:-

आर्थिक क्षेत्रवार श्रेणी										
क्र.सं.	आर्थिक क्षेत्र	A	B	C	D	कुल मद	अधिकतम प्राप्तांक**	कुल प्राप्तांक*	प्रतिशत***	रैंक
1	2	3	4	5	6	7	8	9	10	11
1.	पश्चिमी सम्भाग	31	7	0	0	38	114	107	93.86	1
2.	केन्द्रीय सम्भाग	29	7	2	0	38	114	103	90.35	2
3.	बुन्देलखण्ड सम्भाग	23	5	5	5	38	114	84	73.68	3
4.	पूर्वी सम्भाग	3	22	10	3	38	114	63	55.26	4
<p>*कुल प्राप्तांक=3 * कॉलम 3 + 2 * कॉलम 4 + 1 * कॉलम 5 + 0 * कॉलम 6  **अधिकतम प्राप्तांक=3 * कॉलम 7  ***प्रतिशत=(कॉलम 9 / कॉलम 8 * 100)%</p>										

उक्त से स्पष्ट है कि ग्रामों में उपलब्ध 38 मूलभूत सुविधाओं के आधार पर पश्चिमी सम्भाग प्रथम, केन्द्रीय सम्भाग द्वितीय, बुन्देलखण्ड तृतीय एवं पूर्वी सम्भाग चतुर्थ श्रेणी में है जिससे यह स्पष्ट है कि पूर्वी सम्भाग चारों सम्भागों में से सबसे अधिक पिछड़ा है ।

आर्थिक क्षेत्रवार / मदवार श्रेणी

क्र.सं.	आर्थिक क्षेत्र	1-पेयजल स्रोत	2-एलोपैथिक चिकित्सालय एवं औषधालय तथा प्राथमिक स्वास्थ्य केन्द्र	3-आयुर्वेदिक चिकित्सालय एवं औषधालय	4-यूनानी औषधालय	5-होम्योपैथिक चिकित्सालय/ औषधालय	6-परिवार कल्याण केन्द्र/उपकेन्द्र	7-प्राथमिक विद्यालय(मिश्रित)	8- उच्च प्राथमिक विद्यालय (बालक)
1	पश्चिमी सम्भाग	B	A	A	A	B	A	A	A
2	केन्द्रीय सम्भाग	A	A	B	A	A	B	A	A
3	बुन्देलखण्ड सम्भाग	A	A	A	C	A	A	A	A
4	पूर्वी सम्भाग	B	B	B	B	B	C	B	B

आर्थिक क्षेत्रवार / मदवार श्रेणी

क्र.सं.	आर्थिक क्षेत्र	9-उच्च प्राथमिक विद्यालय (बालिका)	10-माध्यमिक विद्यालय (बालक)	11-माध्यमिक विद्यालय (बालिका)	12-पशु चिकित्सालय	13-पशु सेवा केन्द्र	14-कृत्रिम गर्भाधान केन्द्र	15-प्रारम्भिक कृषि ऋण सहकारी समितियाँ
1	पश्चिमी सम्भाग	A	A	B	A	A	A	A
2	केन्द्रीय सम्भाग	A	A	B	A	A	A	A
3	बुन्देलखण्ड सम्भाग	A	A	C	A	A	A	B
4	पूर्वी सम्भाग	C	C	A	B	C	C	B

आर्थिक क्षेत्रवार / मदवार श्रेणी

क्र.सं.	आर्थिक क्षेत्र	16-कृषि सेवा केन्द्र	17-कय-विकय सहकारी समितियाँ	18-ग्रामीण बाजार / हाट	19-शीत भण्डार	20-बीज विकय केन्द्र	21-उर्वरक भण्डार	22-कीटनाशक विकय केन्द्र	23-सस्ते गल्ले की दुकान
1	पश्चिमी सम्भाग	A	B	B	A	A	B	A	A
2	केन्द्रीय सम्भाग	A	B	A	A	A	A	A	A
3	बुन्देलखण्ड सम्भाग	B	D	B	D	C	C	D	A
4	पूर्वी सम्भाग	B	A	B	D	B	B	C	B



आर्थिक क्षेत्रवार / मदवार श्रेणी

क्र.सं.	आर्थिक क्षेत्र	24-कृषि मण्डी	25-सरकारी क्रय केन्द्र	26-ग्राम की पक्की सड़कें	27-रेलवे स्टेशन /हाल्ट	28-बस स्टेशन /बस स्टाप	29-डाक घर	30-सार्वजनिक टेलीफोन/पीओसीओअ 10केन्द्र	31-सहकारी कृषि एवं ग्राम्य विकास बैंक (भूमि विकास बैंक)
1	पश्चिमी सम्भाग	A	A	A	A	A	A	A	A
2	केन्द्रीय सम्भाग	A	A	A	A	B	A	B	C
3	बुन्देलखण्ड सम्भाग	A	C	A	A	A	A	A	D
4	पूर्वी सम्भाग	C	C	B	C	C	B	B	B

आर्थिक क्षेत्रवार / मदवार श्रेणी

क्र.सं.	आर्थिक क्षेत्र	32-व्यवसायिक बैंक /ग्रामीण बैंक /सहकारी बैंक	33-पोस्ट आफिस बचत बैंक	34-विकासखण्ड मुख्यालय	35-ग्राम विकास अधिकारी केन्द्र	36-(डी) श्रेणी पशु चिकित्सालय	37-लेटर बॉक्स	38-सहकारी दुग्ध संग्रह केन्द्र
1	पश्चिमी सम्भाग	A	A	B	A	A	A	A
2	केन्द्रीय सम्भाग	A	A	A	C	B	A	A
3	बुन्देलखण्ड सम्भाग	B	A	B	A	A	A	D
4	पूर्वी सम्भाग	B	B	A	B	D	B	D

आर्थिक क्षेत्रवार श्रेणी

क्र.सं.	आर्थिक क्षेत्र	A	B	C	D	कुल मद	अधिकतम भार**	कुल भार*	प्रतिशत***	रैंक
1	2	3	4	5	6	7	8	9	10	11
1.	पश्चिमी सम्भाग	31	7	0	0	38	114	107	93.86	1
2.	केन्द्रीय सम्भाग	29	7	2	0	38	114	103	90.35	2
3.	बुन्देलखण्ड सम्भाग	23	5	5	5	38	114	84	73.68	3
4.	पूर्वी सम्भाग	3	22	10	3	38	114	63	55.26	4

\*कुल भार = 3 \* कॉलम 3 + 2 \* कॉलम 4 + 1 \* कॉलम 5 + 0 \* कॉलम 6  
\*\*अधिकतम भार = 3 \* कॉलम 7  
\*\*\*प्रतिशत = (कॉलम 9 / कॉलम 8 \* 100)%

## अन्तर्जनपदीय आँकड़ें 2020 में आर्थिक मदों के अनुसार क्षेत्रवार श्रेणी

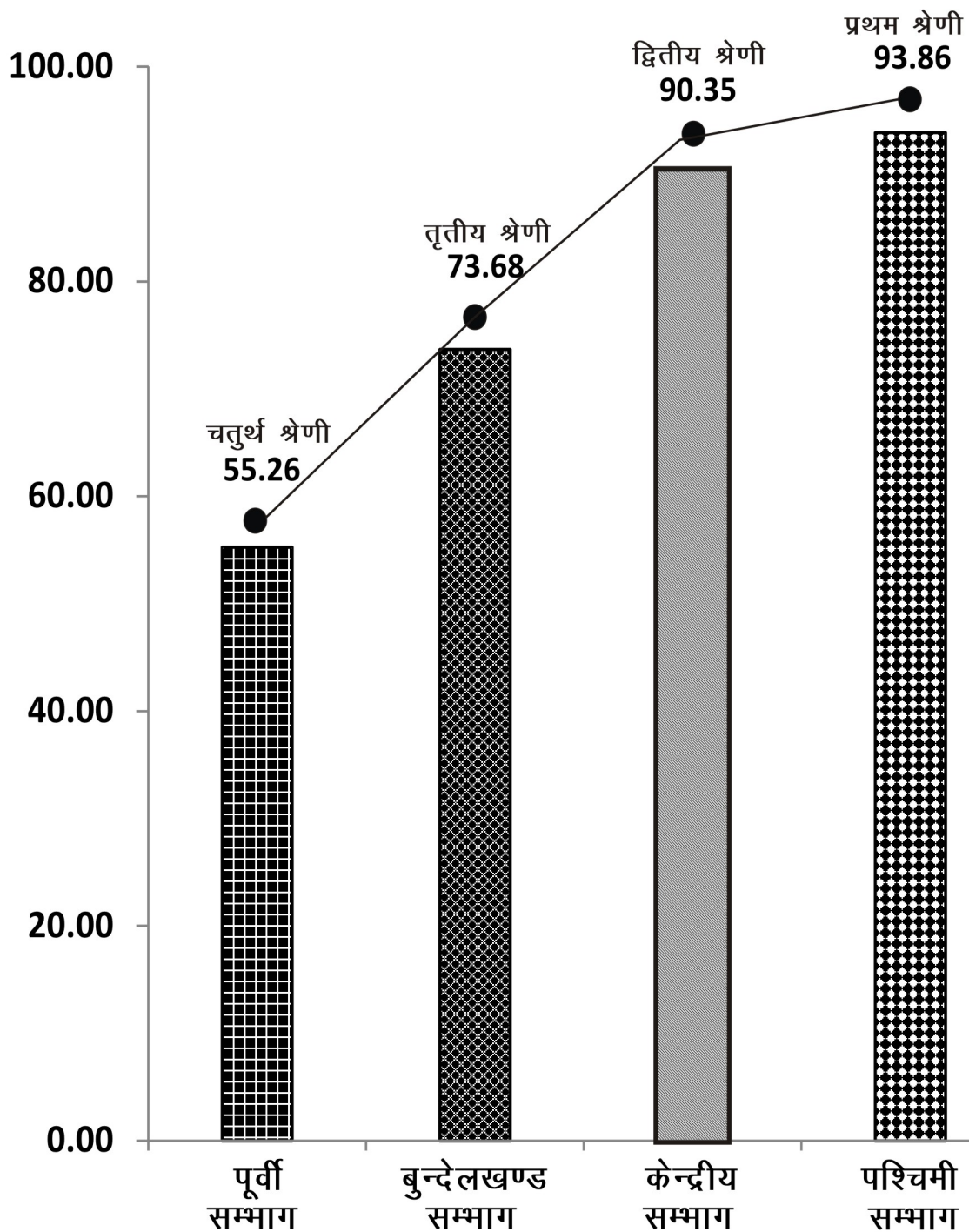

# उत्तर प्रदेश का मानचित्र

## MAP OF UTTAR PRADESH

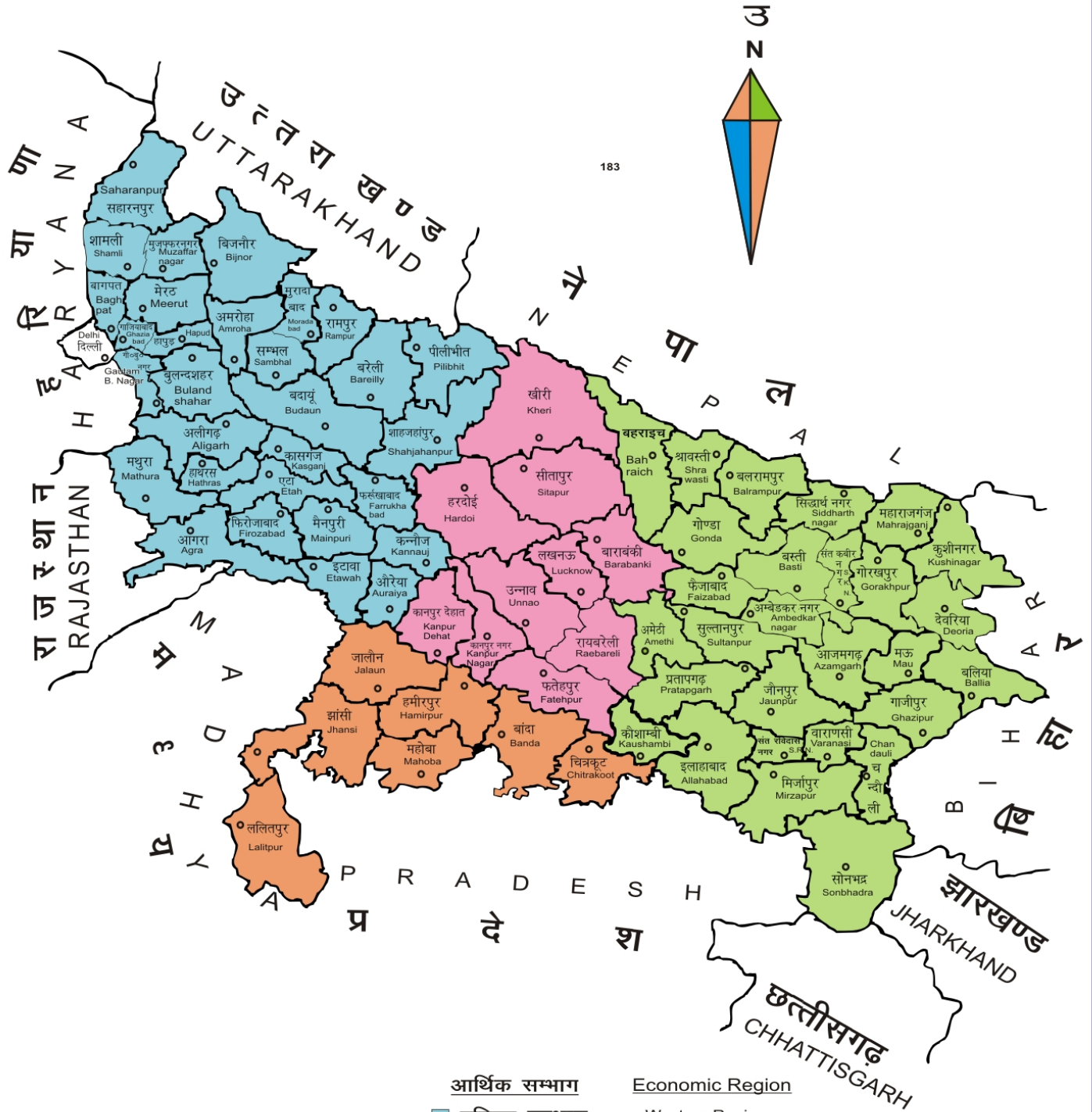

आर्थिक सम्भाग	Economic Region
पश्चिम सम्भाग	Western Region
केन्द्रीय सम्भाग	Central Region
पूर्वी सम्भाग	Eastern Region
बुन्देलखण्ड सम्भाग	Bundelkhand Region

अनुमानित मानचित्र  
ESTIMATED MAP

संलग्नक 1

क्र.सं.	पश्चिमी सम्भाग	केन्द्रीय सम्भाग	बुन्देलखण्ड सम्भाग	पूर्वी सम्भाग
1	सहारनपुर	खीरी	जालौन	प्रतापगढ़
2	मुजफ्फरनगर	सीतापुर	झाँसी	कौशाम्बी
3	शामली	हरदोई	ललितपुर	इलाहाबाद
4	बिजनौर	उन्नाव	हमीरपुर	फैजाबाद
5	मुरादाबाद	लखनऊ	महोबा	अम्बेदकर नगर
6	संभल	रायबरेली	बांदा	सुल्तानपुर
7	रामपुर	कानपुर देहात	चित्रकूट	अमेठी
8	अमरोहा	कानपुर नगर		बहराइच
9	मेरठ	फतेहपुर		श्रावस्ती
10	बागपत	बाराबंकी		बलरामपुर
11	गाजियाबाद			गोण्डा
12	हापुड़			सिद्धार्थ नगर
13	गौतमबुद्ध नगर			बस्ती
14	बुलन्दशहर			संतकबीर नगर
15	अलीगढ़			महराजगंज
16	हाथरस			गोरखपुर
17	मथुरा			कुशीनगर
18	आगरा			देवरिया
19	फिरोजाबाद			आजमगढ़
20	एटा			मऊ
21	कासगंज			बलिया
22	मैनपुरी			जौनपुर
23	बदायूँ			गाजीपुर
24	बरेली			चन्दौली
25	पीलीभीत			वाराणसी
26	शाहजहाँपुर			संतरविदास नगर
27	फर्रुखाबाद			मिर्जापुर
28	कन्नौज			सोनभद्र
27	इटवा			
28	औरैया			

**संलग्नक -2**

क्र.सं.	मद	क्र.सं.	मद
1	पेयजल सुविधा	22	उर्वरक विक्रय केन्द्र
2	एलोपैथिक चिकित्सालय एवं औषधालय तथा प्राथमिक स्वास्थ्य केन्द्र	23	कीटनाशक भण्डार
3	आयुर्वेदिक चिकित्सालय एवं औषधालय	24	सस्ते गल्ले की दुकान
4	यूनानी औषधालय	25	कृषि मण्डी
5	होम्योपैथिक चिकित्सालय/औषधालय	26	सरकारी क्रय केन्द्र
6	परिवार मातृ एवं शिशु कल्याण केन्द्र/उपकेन्द्र	27	ग्राम की पक्की सड़के
7	प्राथमिक विद्यालय (मिश्रित)	28	रेलवे स्टेशन / हाल्ट
8	उच्च प्राथमिक विद्यालय (बालक)	29	बस स्टाप / स्टेशन
9	उच्च प्राथमिक विद्यालय (बालिका)	30	डाकघर
10	माध्यमिक विद्यालय (बालक)	31	तारघर
11	माध्यमिक विद्यालय (बालिका)	32	सार्वजनिक टेलीफोन/पीओसीओओ केन्द्र
12	वैकल्पिक शिक्षा केन्द्र	33	सहकारी कृषि एवं ग्राम्य विकास बैंक
13	पशु चिकित्सालय	34	व्यवसायिक बैंक/ग्रामीण बैंक/ सहकारी बैंक
14	पशुधन केन्द्र	35	पोस्ट आफिस बचत बैंक
15	कृत्रिम गर्भाधान केन्द्र/ उपकेन्द्र	36	विकास खण्ड मुख्यालय
16	प्रारम्भिक कृषि ऋण सहकारी समितियाँ	37	ग्राम विकास अधिकारी केन्द्र
17	कृषि सेवा केन्द्र	38	(डी)श्रेडी पशु चिकित्सालय
18	क्रय-विक्रय सहकारी समितियाँ	39	सहकारी दुग्ध संग्रह केन्द्र
19	बाजार/ हाट	40	परिवार कल्याण केन्द्र/उपकेन्द्र
20	शीत भण्डार	41	लेटर बॉक्स
21	बीज विक्रय केन्द्र		--